



Tour Member Handbook

旅客手冊



團 號： HNL180923
行程名稱： 說好的夏威夷蜜月 - 火山大島、觀星 粉紅宮殿 9 日
集合時間：
胸 牌：
領 隊：
送機人員： 沈昆毅先生 (0986242434)

*再次提醒護照自帶的貴賓，請在前往機場與團體集合出發前，請再次檢查是否已經攜帶您的護照或簽證等相關旅行文件..等，並請提早或準時抵達機場，以便協助您辦理Check-in手續。

■ 行程內容

說好的夏威夷蜜月 - 火山大島、觀星 粉紅宮殿 9 日

* 行程特色

親近大自然

1. 大島火山國公圖是夏威夷精神的象徵，火山女神傳說更造就許多美妙舞曲。
2. 茂納凱亞山 (Mauna Kea) 山上有矗立著各國天文台，我們將在此安排觀星活動。
3. 打破市場一般行程，特別安排夏威夷雙島(歐胡島 + 火山大島)，讓您的行程豐富又愉快。

悠閒的旅遊地點

1. 氣候不冷不熱，涼爽不潮濕，有別於其他島嶼型度假地區的濕熱潮溼。
2. 購物天堂：在這裡不論是要在卡拉卡瓦大道的名品街購物，或到 ALA MOANA MALL，都可滿足您購物的樂趣。
3. 安全的旅遊環境，夏威夷長久來均以觀光為主，州政府更加的重視遊客的安全，遊客走在街上不必擔心。

不同氛圍的住宿及浪漫

1. 整個歐胡島最熱鬧的地區就是建立在威基基海灘旁，浪漫氣氛達到最高點。
2. 大島入住唯客樂渡假村兩晚，這旅館擁有自己的海灘，連進入房間都可選擇搭乘小船或電車。
3. 唯客樂度假村旁邊有兩座高爾夫球場，如您想要體驗，絕對是不可錯過。
4. 歐胡島獨家住宿國王皇后最愛的粉紅宮殿 (Royal Hawaii)，歐式風情，私人海灘。
5. 包含傍晚夏威夷之星豪華愛之船巡航 STAR OF HOLOLULU特別安排愛之船牛排+大王蟹餐。

第01天

台北 / 夏威夷 檀香山

符號表示：★表含門票 ◎表下車參觀 未標示者表行車經過

今日集合於桃園國際機場，搭乘豪華客機前往四季如春、充滿熱情的人間天堂 - 夏威夷，熱情的導遊將會在機場迎接您的蒞臨，在一句 ALOHA 的問候中，為您揭開藍色夏威夷迷人浪漫之旅的序幕。因飛越國際換日線，班機將於同日抵達。過關後我們將展開【市區觀光】，首先前往中國城~歐胡島的中國城容納了許多不同族群的人們，與美國其他城市的 china town 大異其趣。接著前往建築外觀相當典雅的「依歐拉尼皇宮 IOLANI」，此皇宮建於 1882 年，是美國領土上唯一一個出現過國王的地方。以及矗立於最高法院前，披著金黃色外袍的「卡美哈美哈國王銅像」是夏威夷最偉大的英雄人物、還有夏威夷近代政治權力的象徵「州議會」、被濃密樹蔭包圍的白色建築物「夏威夷州長官邸」。



 **餐食** 早餐：X 午餐：X 晚餐：日式鐵板燒

 **住宿** Sheraton Waikiki Hotel 或同級

第02天

珍珠港(岸上參觀) - 登上密蘇里艦 - 小環島

符號表示：★表含門票 ◎表下車參觀 未標示者表行車經過

早餐後我們將前往◎珍珠港岸上參觀。珍珠港因二次世界大戰而聞名，紀念館內的博物館陳列了戰爭始末，提供珍貴的圖片和模型等文史資料讓參觀者藉此憑吊當年激烈的戰爭並瞻仰當日犧牲戰士的紀念碑。接著我們登上★密蘇里號戰艦，這是美軍二戰以來除役的最後一艘戰艦，更是日本向同盟國遞交投降書的場地。也是電影超級戰艦中真實的船隻。午後，安排小環島：包括鑽石頭山、高級住宅區，並前往小環島觀光，俯瞰恐龍灣，欣賞碧綠的海水及風光奇特的噴水口，讓您嘆為觀止。

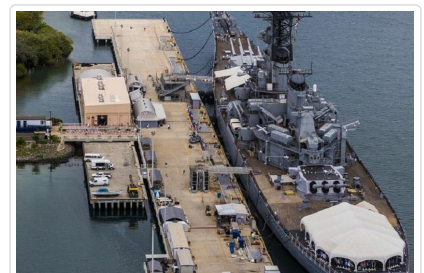
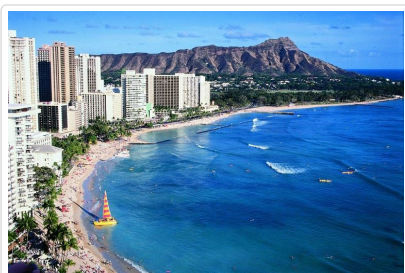

 **餐食** 早餐：旅館早餐 午餐：53 BY THE SEA 晚餐：NOI THAI 泰式風味

 **住宿** Sheraton Waikiki Hotel 或同級

符號表示：★表含門票◎表下車參觀 未標示者表行車經過

位於于瓦胡島東北部海邊的古蘭尼牧場，擁有近4000英畝土地，★古蘭尼牧場主要用來放養牛群，也被古代波利尼西亞人認為是最神聖的地方之一。遊客來到古蘭尼牧場，我們安排一場電影遊園之旅，參觀電影相關布景，就像置身於侏羅紀一般。古蘭尼牧場成立於1850年，是一個家畜牧場，一望無際，從山崖延伸到銀光閃閃的海邊。

午後，往歐胡島的西北海岸走，首先，帶您參觀全美最大的鳳梨工業杜爾鳳梨園。◎【DOLE鳳梨園】鳳梨工業在夏威夷發展史上，佔了相當重要的角色，在這裡搜羅了世界各地不同品種的鳳梨，還有許多手工藝品、紀念品、T恤、新鮮水果及加工食品等。並搭乘：★鳳梨園小火車，欣賞獨特的熱帶植物與特殊的鳳梨品種，讓您了解夏威夷的特殊植物。爾後，再繼續往西北岸前進，帶您參觀◎「哈雷依瓦小鎮」，因衝浪人潮而聞名的鎮，又因為是歐巴馬生長的故鄉聲名大噪，木造的小店座落其中，知名的彩虹雪花冰也是誕生於此，鎮上目前有H. Miura、Matsumoto's、Aoki's等3家雜貨商店，以販賣彩虹刨冰而聞名，以Matsumoto's最為著名，絡繹不絕的遊客大排長龍，不妨入境隨俗嚐一杯灑上色彩繽紛的彩虹冰吧！

晚上您可自費觀賞奇幻的魔術秀，體驗夏威夷不可錯過的精彩舞台表演，由國際魔術師協會2004年美林獎得主JOHN HIROKAWA主演。透過夏威夷島嶼的美麗魔力及動人傳說，融合夏威夷歌曲和草裙舞，加上無可抗拒的世界級幻象魔術秀，讓您享受波里尼西亞的魔幻以及最輝煌的舞台表演。



🍴 餐食 早餐：旅館早餐 午餐：牧場自助餐 晚餐：翡翠王朝中式合菜

🏠 住宿 Sheraton Waikiki Hotel或同級

符號表示：★表含門票◎表下車參觀 未標示者表行車經過

展開大島之旅，首先安排前往◎【彩虹瀑布】：這個精巧的彩虹瀑布，雖然規模並不十分雄偉壯觀，但因為坐落在蛇木林密佈的沿途小徑上，洋溢著怡人的輕鬆氣息，步行在此，細細觀賞爭奇鬥豔的火山植物和蟲鳴鳥叫聲。至於流瀉而下的瀑布，有時候陽光透過水面的反射，還會出現美麗的七彩光芒，因此被稱為彩虹瀑布。接著前往◎【蘭花園】：這裡是當地著名的蘭花培植場，欣賞各種不同類型蘭花及各類奇花異卉，以及其培植過程。接著上場的是★【火山國家公園】：來到夏威夷大島，參觀火山國家公園之旅絕對是最精彩的行程。位於大島東南部，全世界最活躍的活火山Kilauea（奇勞威亞）位於公園內。要請旅客注意，在夏威夷的古老傳說中，火山女神佩蕾為了和妹妹搶奪愛人而大發雷霆，吵得不開可交，因此引起火山爆發，所以傳說國家公園內的石頭充滿了憤戾之氣，遊客可千萬別因好奇心而去私自撿拾火山石收藏，據說這些被女神曾詛咒的石塊，帶回家可會帶來惡運的。接著繼續前往【黑沙灘】：爆發後的火山熔岩，滾燙地流入冰涼的海水中，由於受到來往浪潮的推擠，衝擊岩石和暗礁，而逐漸形成的黑沙灘，是夏威夷島最受矚目的海岸景色之一，也是特殊的火山景觀。

如遇火山國家公園關閉則以以下行程代替：

- 1.岩漿隧道/Lavatube:熱帶雨林中掩藏著洞口大約高於5米的岩漿形成的隧道，隧道的長度更達到數十公里。
- 2.卡拉帕那岩漿新生地/Kalapana:這裡是大島最新形成的陸地因上次火山噴發流出的岩漿所形成一望無際的岩漿石，也有著最新形成的黑沙灘。



 **餐食** 早餐：旅館早餐 午餐：NANI MAU 自助餐 晚餐：SANSEI 日本料理

 **住宿** Hilton Waikoloa Village或同級

第05天

上午自由活動- 下午: MAUNA KEA 觀星

符號表示：★表含門票 ⊙表下車參觀 未標示者表行車經過

上午您可在旅館享受在夏威夷美好的早晨，與眾不同的唯客樂希爾頓度假酒店沿著寇哈拉海灘的九英里陽光海岸，占地面積62英畝，有1241間客房。館內擁有四英畝的游泳和浮潛礁湖，三個淡水游泳池，陽光沙灘，瀑布，異國風情花園以及價值700多萬美元的玻利尼西亞和亞洲藝術品。...由於佔地遼闊，遊客可搭乘電車或是小船在度假村中穿梭。度假村內還有海豚教學中心，遊客可餵食海豚，與海豚合影或共泳。美輪美奐的熱帶花園和物種豐富的野生動物，搭配豪華飯店的貼心服務，體驗『天地合一、渾然忘我』的最高境界！午後，我們將搭車展開在大島另一個相當特別的活動 - ★觀星之旅，清澈的夜空，數不完的星星。Mauna Kea 天文台可是世界著名的天文台，也是電影超級戰艦(Battleship)的拍攝場景之一，非常值得一去，在這裡幾乎全世界都有設觀測站，包含台灣的中研院也有喔。

** 觀星行程如遇雨天或團體出發前告知不參加者，每人可退台幣 \$5000.-

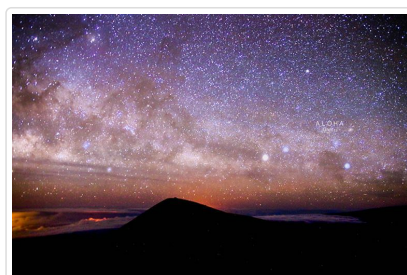
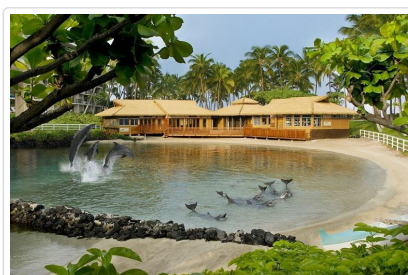

特殊安排 出發時間約 (15:00-16:30) 2000 公尺海拔 馬鞍路大 Puuhuluhulu 3000公尺海拔 Onizuka 莫那克亞遊客中心(30-60分) 4200公尺海拔莫那克亞山頂觀看天文台外觀 觀賞夕陽，雲海 回到遊客中心，觀星介紹 回酒店(約晚上09:00) 請自行攜帶禦寒外套 遊客服務中心提供熱開水及紙杯

 **餐食** 早餐：旅館早餐 午餐：敬請自理 晚餐：SHIONO 日式便當

 **住宿** Hilton Waikoloa Village或同級

第06天

柯納 / 檀香山 ~ 黃昏愛之船之旅

符號表示：★表含門票 ⊙表下車參觀 未標示者表行車經過

今早享用完豐盛的早餐後，我們將告別火山島，搭機飛返檀香山，午餐後，返回旅館，我們在旅館稍事休息後，可自由前往舉世聞名的威基基海灘，踏著浪花，一對對浪漫的愛侶或是歡樂的家庭，在此盡情的享受美好的假期。傍晚時分，享受『黃昏愛之船之旅』。合併搭車前往碼頭搭乘目前最完備的★豪華愛之船STAR OF HONOLULU，於船上享用高級餐點之外，船上的娛樂節目和夏威夷的落日餘暉，都是可讓您體驗夏威夷的浪漫。



 **餐食** 早餐：旅館早餐 午餐：廣州中式合菜 晚餐：愛之船大王蟹牛排餐

 **住宿** Royal Hawaiian Hotel (粉紅宮殿)或同級

第07天

Waieke Outlet暢貨中心

符號表示：★表含門票 ◎表下車參觀 未標示者表行車經過

今日我們安排前往購物天堂，名牌匯集的Waikale Outlets廣場。喜歡穿名牌，又不想花大錢嗎？在瓦柯雷暢貨購物廣場內擁有將近50家的名牌專賣店，其中包括Tommy Hilfiger、Banana Republic、DKNY、Nine West、Guess、Levi's、Kenneth Cole等名牌均在此設店鋪，各種過季、樣品、零碼或生產過量的產品，全年皆以低於市價3至8折的價格提供消費者，雖然款式不是最新或稍有瑕疵，但因價格實惠，所以也吸引許多熱門路的觀光客前來尋寶，誠信的商家並會在商品上作完整的標籤指示，您大可放心，您只要記得多用點心，來慢慢發掘，相信應該能找到合適您自己的商品。

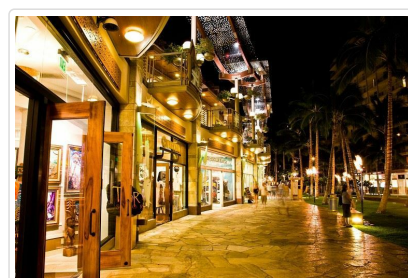

貼心規劃

Wolfgang 乾式熟成牛排介紹: 沃爾夫岡牛排館是由Wolfgang Zwiener一手創辦的高級牛排餐廳，他曾於名震紐約餐飲界的著名牛排館Peter Luger Steakhouse工作40餘年，對廚藝上從無間斷的精進及對完美矢志不渝的追求，讓沃爾夫岡牛排館自成立以來形成獨樹一幟的牛排文化，無與倫比的美味征服了無數美食愛好者的味蕾，成為美國備受推崇的牛排館之一。美食的基礎取決於優質的食材，為保證牛排的最佳純正品味，沃爾夫岡牛排館層層精選美國農業部 (USDA) 認證的最高級別的黑安格斯牛肉，只保留大理石花紋最豐富的部分，並在客人下單後開始烹調，從而保證每一口牛肉都鮮美多汁，口感豐腴。沃爾夫岡牛排館帶您領略與眾不同的頂級舌尖之旅。

 **餐食** 早餐：旅館早餐 午餐：敬請自理 晚餐：Wolfgang 乾式熟成牛排

 **住宿** Royal Hawaiian Hotel (粉紅宮殿)或同級

第08天

檀香山 / 直飛 / 桃園國際機場

符號表示：★表含門票 ◎表下車參觀 未標示者表行車經過

享受在夏威夷美麗的早晨候，前往機場，準備登機返台，因為飛越國際換日線，夜宿機上。您可在機上享受服務員的熱情款待，或是觀賞精采的電影，更可以呼呼大睡，直到回到溫暖的家。

 **餐食** 早餐：旅館早餐 午餐：X 晚餐：X

 **住宿** 機上

第09天

桃園國際機場

符號表示：★表含門票 ◎表下車參觀 未標示者表行車經過

上午返抵台北，結束此次多彩多姿的夏威夷 雙島遊 (歐胡島、大島) 8 日

 **餐食** 早餐：X 午餐：X 晚餐：X

 **住宿** 機上

■ 旅遊注意事項

親愛的鳳凰貴賓，您好！

感謝您與鳳凰旅遊一起共享旅行世界的樂趣！為了旅途順暢及維護您的權益，我們竭誠建議您詳閱下列注意事項，以便利您充分享受一趟快樂之旅。

一、 出入境

1. 請依約定的集合時間、地點，於**班機起飛前二小時**攜帶行李及相關證件至指定航空公司團體櫃檯，向領隊或送機人員辦理報到，完成搭機（check in）及出境手續（提醒您，部分航空公司與旺季期間則須於班機起飛前三小時集合）。
2. 托運行李請備堅固耐用者為佳，需備鎖，以每人交運一件（限重20公斤以內或依各家航空公司規定），以及一件輕便隨身行李自帶為原則（隨身行李不可超過：長56x寬36x高23公分）。
3. 目前大部分航空公司均規定行李托運須自行辦理check in手續，亦請旅客自行保留行李收據。
4. 貨幣：超過等值美金1萬元現金者，應報明海關登記；人民幣限額為兩萬元；新台幣以6萬元為限，如所帶之新台幣超過限額時，應在出境前事先向中央銀行申請核准，持憑查驗放行，超額部份未經核准，不准攜出。

如結匯是購買美金旅行支票，請務必結匯後立刻在支票左上角簽名欄簽名，下面的簽名欄則待支付款項時再簽名。建議您可另外用一張紙記下每張支票號碼，每用掉一張則劃掉一個號碼，並保留購買旅行支票時的存根，以便萬一遺失時可迅速辦理掛失補發。

(如有最新公告，依財政部關稅局公告為主)

二、海關

1. 旅客返國可免稅攜帶香煙一條、酒一瓶，及少量自用香水或禮物。
2. 禁止攜帶各種肉類、植物、蔬菜及不良刊物入、出境。
3. 毒品、槍械、彈藥，未經主管機關許可，禁止攜帶入、出境。
4. 銼刀、指甲剪、水果刀請置於大行李箱內托運（否則過關時將會沒收）。
5. 保育類野生動物及其產製品，如未取得許可文件就帶回國或郵寄，依法將以走私論罪，敬請旅客留意。
6. 購買非保育類野生動植物產製品時，亦應向廠商索取海關許可證明，因各國管制辦法不同，攜帶此類物品常會造成入、出境的麻煩。
7. 不接受他人托帶物品，以免在海關檢查時遭無妄之災。
8. 任何團員若有私帶私貨之嫌，領隊有權拒絕隨團報關，以免影響其他團員通關手續(權益)。
9. 出入境不能攜帶超過報關金額（可參考一.出入境第4點）。
10. 海關查驗行李時應予配合，超額物品應誠實申報。
11. 出發前應檢查自己的證件是否過期，證件包括護照及當地簽證等。

◎ 特別注意！民航局安檢規定：

1. 旅客隨身攜帶之液體、膠狀及噴霧類物品容器，其體積不得超過100毫升。
2. 所有液體、膠狀及噴霧類物品容器均應裝於不超過1公升且可重複密封之透明塑膠袋內，所有容器裝於塑膠袋內時，塑膠袋應可完全密封，並且每名旅客限制攜帶1個，於通過安檢線時由檢查人員目視檢查。
3. 旅客攜帶旅行中所必要、但未符合前述限量規定之嬰兒奶粉(牛奶)、嬰兒食品、藥物、糖尿病或其他醫療所需之液體、膠狀及噴霧類物品，經向安全檢查人員申報並獲得同意後即可攜帶。
4. 出境或過境(轉機)旅客在機場管制區或前段航程於機艙內購買、或取得前述物品可隨身攜帶上機，但需包裝於經籤封防止調包及顯示有效購買證明之塑膠袋內。
5. 為使安檢線之X光檢查儀有效檢查，前述塑膠袋應與其它手提行李、外套或手提電腦分開通過X光檢查。

航空站出境服務台24小時聯絡電話

- 第一航廈 (03) 398-2143~4
 - 第二航廈 (03) 398-3274、(03) 398-3294
- 臺灣桃園國際機場

◎ 美加地區特別注意事項

自2008年5月5日起，美加境內托運行李之規定將有變動，凡購買經濟艙機票及兌換里程獎勵之經濟艙機票，**可免費托運一件行李**，第二件托運行李則須酌收美金25元。

美國聯邦運輸安全署 (TSA) 發布以下航空旅遊注意事項：

1. 各類的液態或凝膠狀物品(包括飲料、洗髮精、防曬油、乳液、牙膏和髮膠等等)禁止攜帶上機，必需放置在托運行李中。但嬰幼兒食品及有醫生處方之必備藥物不在此限。
2. 儘量減少隨身攜帶的行李。
3. 至少在飛機起飛前三個小時到達機場。
4. 安檢後在候機處所購買的飲料，必需在登機前喝完，安檢人員會在登機門進行抽檢。
5. 與TSA安檢人員及航空公司人員充分配合，提高警覺，若有看到行徑可疑之人或事，向有關單位報告。

*出國旅客可瀏覽美國聯邦安全署 (TSA) 的網站www.tsa.gov，得知最新相關規定。

三、食

1. 早餐一般以自助餐為主，可任意取用，但以適量為宜。
2. 午餐及晚餐以中、西餐以及風味特色餐搭配（不含飲料），盡量安排多樣化。
3. 於餐廳用餐時，請勿飲用自己所攜帶的酒類及飲料。
4. 若安排在中國餐廳用餐，因各大城市之中國餐廳，受限於材料來源及烹調方式，實在無法與國內相比較，若無法盡善盡美，敬請見諒！
5. 飲食有特殊需要者，如吃素或不吃牛肉，請在旅遊行前說明會時告知，以便事先預訂（因機上無法臨時準備）。

四、衣

1. 衣著及鞋子以輕便舒適為原則。
2. 冬天服裝以保暖又便於穿脫為原則，同時請備厚毛襪、圍巾、手套等禦寒裝備。
3. 如遇下雪或極地地區，因雪地反光甚強，請備墨鏡護眼，並攜帶面霜、護脣膏等，以防凍傷。

五、住

1. 團體旅遊住宿，一般以二人一室為原則，如欲住單人房則須增繳單人房價差。
2. 一般飯店內不提供牙膏、牙刷、毛巾等私人用品，且基於衛生理由，敬請自行攜帶。
3. 房內如有煮具與茶包、咖啡包，多為免費供應，但冰箱內之任何東西則需付費。
4. 在浴缸內淋浴時，請務必拉起浴簾並將其放於浴缸內，以防濺濕地板。
5. 貴重要物品請放置飯店保險箱內，如隨身攜帶，切勿離手。
6. 住宿飯店請隨時加扣安全鎖，並勿將衣物披在燈上或在床上抽煙，聽到警報器時，請由緊急出口迅速離開。
7. 提醒您全球各地因響應環保而實施「公共區域禁菸」的國家越來越多，飯店房間內亦列為禁止吸菸場所，在此提醒您請勿在飯店公共區域或客房內吸菸，以免誤觸當地法規而遭受高額罰款。
8. 游泳池未開放時間，請勿擅自入池，並切記勿單獨入池。
9. 夜間或自由活動時間自行外出，請告知領隊或團友。

六、交通及行程

1. 搭乘飛機時，請隨時扣緊安全帶，以免亂流影響安全。
2. 搭車時請勿任意更換座位，頭、手勿伸出窗外，上下車請注意來車。
3. 搭乘纜車時，請依序上下，聽從工作人員指揮。
4. 出國旅遊期間，下車或於旅館外出時，貴重物品（護照、金錢、相機、攝影機、沿途新購物品）。請勿置於車上及房間內。
5. 出國旅遊期間，請勿將護照交給他人保管(包括領隊或當地導遊)。要求統一保管時，亦請您回絕。
6. 隨團體參觀時請緊隨團體行動，不單獨行動。
7. 出門在外特別注意安全，切記財不露白，平時財物分開放置，購物時也不應當眾掏出大把鈔票點數。
8. 遵守領隊所宣布的觀光區、餐廳、飯店、遊樂設施等各種場所的注意事項。
9. 旅遊活動安全等級以品保協會評定之危險標準為依據，品保協會未評定者，則由本公司自行評定；身體狀況不佳、孕婦、幼兒及患有心臟病、高血壓、氣管疾病等貴賓，請自行斟酌個人身體狀況，請勿勉強參加。
10. 本公司未提供的自費活動項目，建議您不要參加。若因自行參加而導致意外發生時，本公司恕不負責。
11. 正常旅遊時間外所有客人要求領隊帶領之額外活動，若發生任何意外時，本公司及領隊恕不負責。
12. 搭乘船隻請務必穿著救生衣，搭乘快艇請扶緊坐穩，勿任意移動。
13. 行走雪地及陡峭之路，請小心謹慎。
14. 團體行進中一切以團隊精神為主，暫時需要犧牲一些個人自由、凡事以團體為優先並相互合作、幫助、發揮團隊精神，若有服務不周之處，敬請不吝賜教，並求改進，謝謝！

外交部緊急聯絡中心設有「旅外國人急難救助全球免付費專線」800-0885-0885目前可適用歐、美、日、韓、澳洲等22個國家或地區，並印製有「旅外國人急難救助卡」，可至機場服務台自由取用或至外交部網站下載

七、保險

再次感謝您的支持，參加本公司所承辦的團體旅遊。自2023年5月1日起，為參團旅客投保【責任保險】金額提高至新台幣500萬元，【意外醫療實支實付】為新台幣20萬元（均已超過旅行業管理規則第五十三條規定的200萬元，意外醫療亦已超過交通部觀光局規定的實支實付新台幣10萬元）。唯15歲以下、70歲以上之旅客，與《以台灣為母港出發的郵輪航程》的部分，保險公司只接受最高保額為兩百萬，敬請知悉與理解。以及綜合旅行社的八千萬履約責任險。另外，**觀光局在「國外定型化旅遊契約書」第九條第五款中規定，旅行社有告知旅客自行投保旅行平安保險之義務**。因此，為了您的權益，特別提醒每一位參加團體的貴賓，不要忘了自行投保旅遊平安險，或洽詢您的服務人員相關問題。

八、其他注意事項

● 美加地區特別注意事項

- 一、自2008年5月5日起，美加境內托運行李之規定將有變動，凡購買經濟艙機票及兌換里程獎勵之經濟艙機票，可免費托運一件行李，第二件托運行李則須酌收美金50元或依各家航空公司規定。
- 二、美國聯邦運輸安全署 (TSA) 發布以下航空旅遊注意事項：
 1. 各類的液態或凝膠狀物品(包括飲料、洗髮精、防曬油、乳液、牙膏和髮膠等等)禁止攜帶上機，必需放置在托運行李中。但嬰幼兒食品及有醫生處方之必備藥物不在此限。
 2. 儘量減少隨身攜帶的行李。
 3. 至少在飛機起飛前三個小時到達機場。
 4. 安檢後在候機處所購買的飲料，必需在登機前喝完，安檢人員會在登機門進行抽檢。
 5. 與TSA安檢人員及航空公司人員充分配合，提高警覺，若有看到行徑可疑之人或事，向有關單位報告
出國旅客可瀏覽美國聯邦安全署 (TSA) 的網站www.tsa.gov，得知最新相關規定。

■ 旅遊實用資訊

■ 住宿飯店資訊

* 提醒您全球各地因響應環保而實施「公共區域禁菸」的國家越來越多，飯店房間內亦列為禁止吸菸場所，在此提醒您請勿在飯店公共區域或客房內吸菸，以免誤觸當地法規而遭受高額罰款。

本團飯店尚在確認中,我們將隨時為您提供最新資訊,謝謝!!

■ 航班資訊

再次提醒**護照自帶**的貴賓，請在前往機場與團體集合出發前，請再次檢查是否已經攜帶**您的護照或簽證等相關旅行文件**..等，並請提早或準時抵達機場集合，以便協助您辦理Check-in手續。

■ 鳳凰再次叮嚀貴賓~旅遊安全的注意事項

出國旅遊已經是台灣旅客從事休閒的主要活動之一，鳳凰旅遊非常榮幸能在此趟行程為貴賓提供服務，但是，基於維護貴賓的旅遊安全，希望您能耐心與仔細閱讀我們以下的叮嚀，任何疑問也請隨時洽詢隨團服務的領隊或導遊，謝謝!

根據旅遊醫學專業醫師的建議：

1. 懷孕婦女、年長者、行動不便、慢性病患者如心臟病血管疾病、肺及呼吸疾病、腎臟病及尿毒症、痛風及高尿酸血症、糖尿病及高血壓病患者，及癌症患者或健康狀況不佳者，參團出國旅遊時，一定要有親友隨行照料（尤其是行動不便者）；並在行程出發前主動告知旅行社，以便旅行社能在行程中、儘量協助安排相關事宜。
2. 慢性病患者請記得在行程出發前做好個人用藥的準備，例如：攜帶足夠的藥物量，以及英文處方箋（含：藥物名稱、劑量及用法）；尤其是長途飛行的旅程中，貴賓一定要將相關藥品及醫師處方箋放在隨身行李，請勿只放在大行李箱內。
3. 基於旅遊安全考量，請貴賓自行酌量身體狀況，是否能夠參加具刺激性或危險性的活動，並請務必提醒領隊或導遊個人的病史，（刺激性活動如：高原、高山旅遊、浮潛、潛水、衝浪及相關水上活動、泛舟、滑雪、高空彈跳..等）。
4. 相當受到喜愛的泡湯活動，並不是人人都合適喔!尤其是泡湯時，因為溫度急遽的變化容易引起身體不適，請貴賓斟酌。想泡湯的貴賓，提醒您泡湯前先作暖身運動，下池時速度放緩、由手、腳尖、腿、腰、身體至全身，每次泡湯以10~15分鐘為宜，最多不要超過2次，泡湯後需補充水分。

鳳凰再次叮嚀：

提醒貴賓隨時留意自身的健康外，若有任何身體不適，請務必在第一時間通知隨團服務的領隊或導遊；參加各項活動前，也請務必仔細聆聽領隊或導遊的安全須知宣導及規定，並請遵守。

*基於旅遊安全考量，貴賓有義務告知您的身體狀況，若因貴賓未告知或隱瞞，則表示旅客願意自行承擔一切責任。

■ 出國旅遊攜帶物品核對表

旅遊文件資料		
<input type="checkbox"/> 護照 (出國日起六個月以上效期)	<input type="checkbox"/> 簽證	<input type="checkbox"/> 出境證
<input type="checkbox"/> 機票	<input type="checkbox"/> 旅遊行程手冊	<input type="checkbox"/> 各地旅遊參考資料
<input type="checkbox"/> 外幣零用金	<input type="checkbox"/> 信用卡	<input type="checkbox"/> 記事本
<input type="checkbox"/> 名片 (旅客自行斟酌)	<input type="checkbox"/> 親友聯絡地址、電話	
衣物用品		
<input type="checkbox"/> 西裝、洋裝、領帶	<input type="checkbox"/> 襯衫、休閒服、夾克	<input type="checkbox"/> 毛衣、風衣、長褲
<input type="checkbox"/> 襪子、手帕、內衣褲	<input type="checkbox"/> 便鞋、平底鞋、拖鞋	<input type="checkbox"/> 睡衣褲
<input type="checkbox"/> 防寒衣物 (帽子、手套、圍巾)	<input type="checkbox"/> 游具(泳衣、泳帽、蛙鏡)	<input type="checkbox"/> 摺傘或輕便雨衣
<input type="checkbox"/> 太陽眼鏡、防曬乳液	<input type="checkbox"/> 遮陽帽	

個人用品

<input type="checkbox"/> 梳子、髮油	<input type="checkbox"/> 刮鬍刀、刮鬍膏(請放入托運行李箱)	<input type="checkbox"/> 化妝品、面紙、面霜、面膜
<input type="checkbox"/> 牙刷、牙膏、洗面乳、沐浴乳、洗髮精	<input type="checkbox"/> 水壺	<input type="checkbox"/> 吹風機
<input type="checkbox"/> 針線、備用釦	<input type="checkbox"/> 指甲刀、水果刀(請放入托運行李箱)	<input type="checkbox"/> 轉換插頭、變壓器
其他		
<input type="checkbox"/> 個人自用應急藥品 (慢性病英文處方箋)	<input type="checkbox"/> 零食	<input type="checkbox"/> 紀念品
<input type="checkbox"/> 親友請託購物品清單	<input type="checkbox"/> 休閒雜誌	<input type="checkbox"/> 筆

Have a nice trip 旅途愉快