



Tour Member Handbook
旅客手冊



團 號： EUF260119
行程名稱： Bonjour Paris巴黎時尚漫遊8天(巴黎來回直飛)
集合時間：
胸 牌：
領 隊：
送機人員： 沈昆毅先生 (0986242434)

*再次提醒護照自帶的貴賓，請在前往機場與團體集合出發前，請再次檢查是否已經攜帶您的護照或簽證等相關旅行文件..等，並請提早或準時抵達機場，以便協助您辦理Check-in手續。

■ 行程內容

Bonjour Paris巴黎時尚漫遊8天(巴黎來回直飛)

* 行程特色

~長榮巴黎來回直飛~ 省去舟車勞頓。

- 1.行程兼顧藝術與文化之美，充裕的時間安排，與您一起了解法蘭西的多元風貌。
- 2.全程飯店內早餐。充分地享受巴黎自由行時光，體驗巴黎的悠閒步調，享受美食，欣賞藝術。
- 3.特別安排巴黎羅浮宮博物館，欣賞羅浮鎮宮之寶：米羅的維納斯、蒙娜麗莎等偉大藝術傑作，此外其他收藏豐富之藝術精品更令人目不暇給、歎為觀止。

4.巴黎連續住宿五晚，充分領略花都風光，省卻天天換旅館之不便。

5.行程抵達及回程均安排巴士接送，領隊隨團服務，讓您的巴黎之旅服務更完整。

6.特別安排香水博物館，法國製作香水由來已久，在此您將可深入窺探香水製作的過程和奧秘。

7.特別安排拉法葉百貨公司，是法國連鎖百貨公司老佛爺百貨的總店，位於巴黎奧斯曼大道40號，提供了從大眾品牌到最高端奢侈品牌的選擇。新古典藝術風格的建築、以及可俯瞰巴黎全景的天台，使其成為巴黎最有人氣的旅遊景點之一。

8.加贈每人5G網卡每人一張，讓你想去哪都方便!!

第01天

台北 / 巴黎 PARIS

符號表示：★表含門票 ◎表下車參觀 未標示者表行車經過

帶著遠離塵囂的雀躍，一段浪漫的巴黎之旅即將展開。今日集合於桃園國際機場，搭乘豪華客機飛往花都，夜宿機上。

 **餐食** 早餐：X 午餐：X 晚餐：機上

 **住宿** 機上

第02天

巴黎—奧薇小鎮—巴黎折扣購物城—巴黎

符號表示：★表含門票 ◎表下車參觀 未標示者表行車經過

班機抵達後，隨即前往巴黎郊區，奧薇城堡：梵谷經常在此作畫，你可親身體會此廣闊的視野，大片草地和樹木，陽光灑下穿過樹枝形成美麗光影，從梵谷的著名畫作「奧薇教室」、「麥田群鴉」、「杜比尼的花園」...等作品中，就不難發現這裡有多吸引人。梵谷故居：梵谷居住在這裡的時間總共只有三個月的時間，但卻完成了七十幾幅的作品，可見這裡風景的幽美的確能激發藝術家的創作。奧薇小鎮的面積不大，但隨處都可以發現迷人的風情。梵谷公園：梵谷居住在這裡的時間總共只有三個月的時間，但卻完成了七十幾幅的作品，可見這裡風景的幽美的確能激發藝術家的創作。◎奧薇小鎮的面積不大，但隨處都可以發現迷人的風情。◎ La Vallee Village折扣購物城：提供數十種名牌全年無休的折扣服務，整個購物中心規劃成歐洲小城的模樣，每個品牌都有屬於自己的獨立空間，讓消費者擁有舒適而寬敞的購物空間。

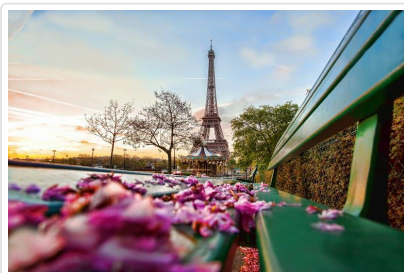

 **餐食** 早餐：機上 午餐：法式料理 晚餐：方便逛街購物，敬請自理

 **住宿** Jangle Hotel Paris CDG Airport或VAN DER VALK PARIS CDG或NOVOTEL SUITES CDG AIRPORT VILLEPINTE或同級

第03天

巴黎Paris～艾菲爾鐵塔～凱旋門～左岸散步之旅～亞歷山大三世橋(萬神殿、盧森堡公園、花神咖啡廳)～加贈塞納河遊船

符號表示：★表含門票 ◎表下車參觀 未標示者表行車經過

今日專車前往巴黎市區，聞名全球的◎艾菲爾鐵塔，更成為觀光客的最愛。續遊覽光芒四射的花都盛景；宏偉壯觀之◎凱旋門暨遊人如織行車十二線的◎香榭麗舍大道；寬闊堂皇的◎協和廣場。隨後前往著名的春天或拉法葉百貨公司購物，琳瑯滿目的時裝精品，滿足不同的購物需求；甚或駐足於巴黎街頭咖啡沙龍，啜飲一杯香濃咖啡，悠遊巴黎不再是遙遠的夢想。午後巴黎左岸散步之旅～◎"萬神殿最初是法王路易十五興建的聖日內維耶大教堂，歷經數次變遷以後現在成為法國最著名的文化名人安葬地。而後前往◎"盧森堡公園與宮殿，是法王亨利四世妻子瑪莉梅迪奇下令仿造義大利托斯卡尼盧森堡宮的宮殿，英、法混合式的公園造景，是現在巴黎人所喜愛的休憩場所。之後前往巴黎最古老的教堂聖哲曼教堂，並在著名的花神咖啡廳結束散步之旅。今日安排搭乘著名之加贈★塞納河遊船。船行穿越一條條巴黎各具特色的橋樑，而兩岸秀麗風光，伴隨非凡氣勢，巴黎花都美景盡收眼底。◎亞歷山大三世橋是法國巴黎跨越塞納河的一座拱橋，連接右岸的香榭麗舍大街地區和左岸的榮軍院和艾菲爾鐵塔地區，普遍認為是巴黎最華麗的橋樑。

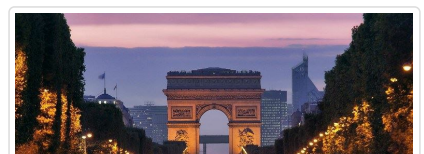
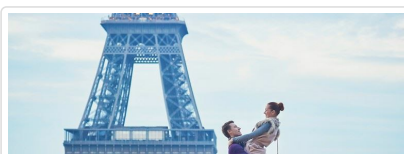



🍴 餐食 早餐：飯店內 午餐：中式七菜一湯 晚餐：法式田螺風味餐

🏠 住宿 Jangle Hotel Paris CDG Airport或VAN DER VALK PARIS CDG或NOVOTEL SUITES CDG AIRPORT VILLEPINTE或同級

第04天

巴黎—蒙馬特、愛之牆；聖心堂；聖母院；莎士比亞書局 - 拉法葉百貨公司或莎瑪麗丹百貨公司

符號表示：★表含門票 ◎表下車參觀 未標示者表行車經過

今日上午前往參觀羅馬拜占庭式的◎**聖心堂**，並可到蒙馬特著名◎**畫家村**參觀，喜歡的話給自己畫一幅自畫像，或買幅風景畫，讓浪漫的法國行留下難以忘懷的回憶。蒙馬特區愛之牆，由各國語言"我愛你"組成的◎**愛之牆**三百多種字體，二百八十多種語言，511塊深藍色的長方瓷磚所組成，更給您滿滿的幸福。下午體驗巴黎.....Shopping或許不是第一選項，但是當然是必不可少的選項，著名的◎**拉法葉百貨公司**或**莎瑪麗丹百貨**，琳瑯滿目的時裝精品，滿足不同的購物需求；或者駐足於巴黎街頭咖啡沙龍，啜飲一杯香濃咖啡，與舊時文人激盪的火花相遇。或者流連個性的的瑪黑區，享受穿梭在古蹟區小街巷弄裡的畫廊、服裝店、酒吧的樂趣；

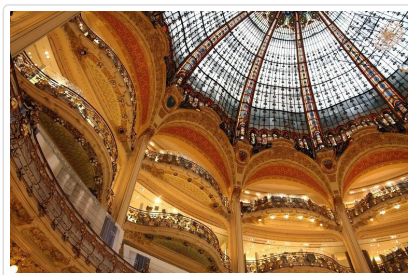

🍴 餐食 早餐：飯店內 午餐：地窖餐廳法式油封鴨風味餐 晚餐：自理

🏠 住宿 Jangle Hotel Paris CDG Airport或VAN DER VALK PARIS CDG或NOVOTEL SUITES CDG AIRPORT VILLEPINTE或同級

第05天

巴黎 (世界三大博物館之一羅浮宮；贈送香水博物館；聖誕市集杜勒麗花園)

符號表示：★表含門票 ◎表下車參觀 未標示者表行車經過

上午前往花都巴黎之後前往參觀世界三大博物館之一的★**羅浮宮**，欣賞羅浮鎮宮之寶：米羅的維納斯、蒙娜麗莎等偉大藝術傑作，此外其他收藏豐富之藝術精品更令人目不暇給、歎為觀止。(羅浮宮逢星期二休館，或遇特別假日休館或博物館訂位客滿時間變動，將調整參觀時間或前往巴黎歌劇院或其他博物館參觀，行程將做適度前後調整，敬請見諒！) 續前往◎**杜勒麗花園** 位於協和廣場與羅浮宮之間，巴黎市區最美麗的杜勒麗花園，由凱瑟琳·德·梅迪奇於1564年創建，於1667年對民眾開放，並在法國大革命後成為公共公園。這座花木蔥翠的公園位置得天獨厚，座落於巴黎正核心，更是羅浮宮博物館的前庭院，它是花都最尊貴的皇室園林，也是規模最大的一座。(2025杜勒麗花園聖誕市集預計於2025/11月中~2026/1月初舉辦；1)若遇不可抗力因素市集關閉，將改前往其他市集。2)若非聖誕市集期間，則參觀杜勒麗花園) 續前往參觀◎**花宮娜香水博物館**，法國製作香水由來已久，在此您將可深入窺探香水製作的過程與奧秘。巴黎聖誕市集參考網址: [Best Paris Christmas Markets 2024](https://www.bestparischristmasmarkets.com/)

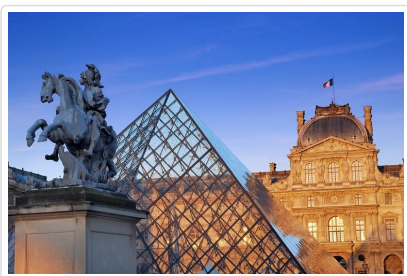

特殊安排 【巴黎夜遊自費】時間約120分鐘；16人以上成行，每人費用：50 歐元。本報價包含夜間車資費用、導遊導覽費、司機導遊小費。行經路線:羅浮宮、凱旋門、協和廣場、巴黎市政府、拉丁區夜市、先賢祠、Netflix愛蜜莉在巴黎中的拍攝場景Netflix、亞歷山大三世橋、榮軍院(金頂教堂)、香榭大道凱旋門夜景、足球明星姆巴佩的家、夏佑宮看鐵塔整點閃燈。(行程安排按當時交通情況行經或下車拍照)。

餐食 早餐：飯店內 午餐：中式七菜一湯 晚餐：方便逛街購物，敬請自理

住宿 Jangle Hotel Paris CDG Airport或VAN DER VALK PARIS CDG或NOVOTEL SUITES CDG AIRPORT VILLEPINTE

第06天

全日自由活動 時尚巴黎 PARIS (漫步花都-建議行程: 聖母院、瑪黑區、巴黎鐵塔、香榭麗舍大道購物)

符號表示：★表含門票 ◎表下車參觀 未標示者表行車經過

包容各式藝術結晶的巴黎，更孕育出炫麗輝煌的王室風光。建議巴黎參訪行程：您可自費報名參加凡爾賽宮，經過中文導遊介紹，認識法國皇家歷史，自由探索路易十四建造的宮殿，漫步於金碧輝煌的皇室套房、鏡廳、展廳、教堂、劇院等。或是前往聞名全球的艾菲爾鐵塔，登上樓頂經由不同角度欣賞，更成為觀光客的最愛。午後可前往著名的香榭大道購物，琳瑯滿目的時裝精品，滿足不同的購物需求。晚間則可自費報名欣賞一流的紅磨坊夜總會豪華歌舞表演。【自費活動~紅磨坊】歌舞秀表演時間約100分鐘；6人以上成行，平日場每人費用：200歐元(若週五週六場每人費用215歐元)。報價包含交通費、入場費、帶位小費、每位貴賓二杯飲料費(或二人共品嚐一瓶香檳)、世界級景點訂位搶手，想觀賞的貴賓建議及早向領隊報名，若額滿則無法參加，敬請瞭解。

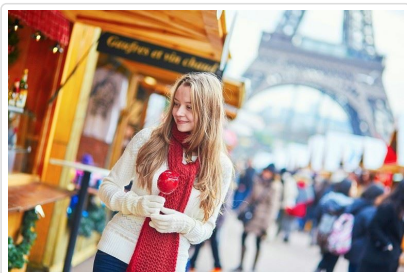

特殊安排

【甜蜜推薦】位於瑪黑區(Le Marais) 抓住饕客巴黎人的目光的閃電泡芙潮店L'ECLAIR DE GENIE，是前Fauchon糕點師出來開的，定期推出超有創意的新款，開幕後迅速竄紅成為巴黎最潮甜點教主。一條條躺玻璃櫥窗裡繽紛精緻的閃電泡芙，加上夢幻色系和裝飾，彷彿展示中的華麗珠寶，快來品嚐每一口的驚喜感動！

餐食 早餐：飯店內 午餐：自理 晚餐：自理

住宿 Jangle Hotel Paris CDG Airport或VAN DER VALK PARIS CDG或NOVOTEL SUITES CDG AIRPORT VILLEPINTE

第07天

巴黎-台北

符號表示：★表含門票 ◎表下車參觀 未標示者表行車經過

今日前往戴高樂國際機場，辦理登機手續，懷著依依不捨的心情意猶未盡的踏上歸途，結束此次豐富精彩歐洲旅程。夜宿機上。

餐食 早餐：飯店內 午餐：機上 晚餐：機上

住宿 機上

第08天

台北

符號表示：★表含門票 ◎表下車參觀 未標示者表行車經過

今日飛抵桃園國際機場。抵達後團員互道珍重再見，平平安安歸向闊別多日的家園，結束美好、難忘的歐洲之旅。

餐食 早餐：X 午餐：X 晚餐：X

住宿 甜蜜的家或同級

■ 旅遊注意事項

親愛的鳳凰貴賓，您好！

感謝您與鳳凰旅遊一起共享旅行世界的樂趣！為了旅途順暢及維護您的權益，我們竭誠建議您詳閱下列注意事項，以便您充分享受一趟快樂之旅。

一、 出入境

1. 請依約定的集合時間、地點，於**班機起飛前二小時**攜帶行李及相關證件至指定航空公司團體櫃檯，向領隊或送機人員辦理報到，完成搭機 (check in) 及出境手續 (提醒您，部分航空公司與旺季期間則須於班機起飛前三小時集合) 。
2. 托運行李請備堅固耐用者為佳，需備鎖，以每人交運一件 (限重20公斤以內或依各家航空公司規定)，以及一件輕便隨身行李自帶為原則 (隨身行李不可超過：長56x寬36x高23公分) 。
3. 目前大部分航空公司均規定行李托運須自行辦理check in手續，亦請旅客自行保留行李收據。
4. 貨幣：超過等值美金1萬元現金者，應報明海關登記；人民幣限額為兩萬元；新台幣以6萬元為限，如所帶之新台幣超過限額時，應在出境前事先向中央銀行申請核准，持憑查驗放行，超額部份未經核准，不准攜出。

如結匯是購買美金旅行支票，請務必結匯後立刻在支票左上角簽名欄簽名，下面的簽名欄則待支付款項時再簽名。建議您可另外用一張紙記下每張支票號碼，每用掉一張則劃掉一個號碼，並保留購買旅行支票時的存根，以便萬一遺失時可迅速辦理掛失補發。

(如有最新公告，依財政部關稅局公告為主)

二、海關

1. 旅客返國可免稅攜帶香煙一條、酒一瓶，及少量自用香水或禮物。
2. 禁止攜帶各種肉類、植物、蔬菜及不良刊物入、出境。
3. 毒品、槍械、彈藥，未經主管機關許可，禁止攜帶入、出境。
4. 銼刀、指甲剪、水果刀請置於大行李箱內托運 (否則過關時將會沒收) 。
5. 保育類野生動物及其產製品，如未取得許可文件就帶回國或郵寄，依法將以走私論罪，敬請旅客留意。
6. 購買非保育類野生動植物產製品時，亦應向廠商索取海關許可證明，因各國管制辦法不同，攜帶此類物品常會造成入、出境的麻煩。
7. 不接受他人托帶物品，以免在海關檢查時遭無妄之災。
8. 任何團員若有私帶私貨之嫌，領隊有權拒絕隨團報關，以免影響其他團員通關手續(權益)。
9. 出入境不能攜帶超過報關金額 (可參考一.出入境第4點)。
10. 海關查驗行李時應予配合，超額物品應誠實申報。
11. 出發前應檢查自己的證件是否過期，證件包括護照及當地簽證等。

◎ 特別注意！民航局安檢規定：

1. 旅客隨身攜帶之液體、膠狀及噴霧類物品容器，其體積不得超過100毫升。
2. 所有液體、膠狀及噴霧類物品容器均應裝於不超過1公升且可重複密封之透明塑膠袋內，所有容器裝於塑膠袋內時，塑膠袋應可完全密封，並且每名旅客限制攜帶1個，於通過安檢線時由檢查人員目視檢查。
3. 旅客攜帶旅行中所必要、但未符合前述限量規定之嬰兒奶粉(牛奶)、嬰兒食品、藥物、糖尿病或其他醫療所需之液體、膠狀及噴霧類物品，經向安全檢查人員申報並獲得同意後即可攜帶。
4. 出境或過境(轉機)旅客在機場管制區或前段航程於機艙內購買、或取得前述物品可隨身攜帶上機，但需包裝於經籤封防止調包及顯示有效購買證明之塑膠袋內。
5. 為使安檢線之X光檢查儀有效檢查，前述塑膠袋應與其它手提行李、外套或手提電腦分開通過X光檢查。

航空站出境服務台24小時聯絡電話

- 第一航廈 (03) 398-2143~4
 - 第二航廈 (03) 398-3274、(03) 398-3294
- 臺灣桃園國際機場

◎ 美加地區特別注意事項

自2008年5月5日起，美加境內托運行李之規定將有變動，凡購買經濟艙機票及兌換里程獎勵之經濟艙機票，**可免費托運一件行李**，第二件托運行李則須酌收美金25元。

美國聯邦運輸安全署 (TSA) 發布以下航空旅遊注意事項：

1. 各類的液態或凝膠狀物品(包括飲料、洗髮精、防曬油、乳液、牙膏和髮膠等等)禁止攜帶上機，必需放置在托運行李中。但嬰幼兒食品及有醫生處方之必備藥物不在此限。
2. 儘量減少隨身攜帶的行李。
3. 至少在飛機起飛前三個小時到達機場。
4. 安檢後在候機處所購買的飲料，必需在登機前喝完，安檢人員會在登機門進行抽檢。
5. 與TSA安檢人員及航空公司人員充分配合，提高警覺，若有看到行徑可疑之人或事，向有關單位報告。

*出國旅客可瀏覽美國聯邦安全署 (TSA) 的網站www.tsa.gov，得知最新相關規定。

三、食

1. 早餐一般以自助餐為主，可任意取用，但以適量為宜。
2. 午餐及晚餐以中、西餐以及風味特色餐搭配（不含飲料），盡量安排多樣化。
3. 於餐廳用餐時，請勿飲用自己所攜帶的酒類及飲料。
4. 若安排在中國餐廳用餐，因各大城市之中國餐廳，受限於材料來源及烹調方式，實在無法與國內相比較，若無法盡善盡美，敬請見諒！
5. 飲食有特殊需要者，如吃素或不吃牛肉，請在旅遊行前說明會時告知，以便事先預訂（因機上無法臨時準備）。

四、衣

1. 衣著及鞋子以輕便舒適為原則。
2. 冬天服裝以保暖又便於穿脫為原則，同時請備厚毛襪、圍巾、手套等禦寒裝備。
3. 如遇下雪或極地地區，因雪地反光甚強，請備墨鏡護眼，並攜帶面霜、護脣膏等，以防凍傷。

五、住

1. 團體旅遊住宿，一般以二人一室為原則，如欲住單人房則須增繳單人房價差。
2. 一般飯店內不提供牙膏、牙刷、毛巾等私人用品，且基於衛生理由，敬請自行攜帶。
3. 房內如有煮具與茶包、咖啡包，多為免費供應，但冰箱內之任何東西則需付費。
4. 在浴缸內淋浴時，請務必拉起浴簾並將其放於浴缸內，以防濺濕地板。
5. 貴重物品請放置飯店保險箱內，如隨身攜帶，切勿離手。
6. 住宿飯店請隨時加扣安全鎖，並勿將衣物披在燈上或在床上抽煙，聽到警報器時，請由緊急出口迅速離開。
7. 提醒您全球各地因響應環保而實施「公共區域禁菸」的國家越來越多，飯店房間內亦列為禁止吸菸場所，在此提醒您請勿在飯店公共區域或客房內吸菸，以免誤觸當地法規而遭受高額罰款。
8. 游泳池未開放時間，請勿擅自入池，並切記勿單獨入池。
9. 夜間或自由活動時間自行外出，請告知領隊或團友。

六、交通及行程

1. 搭乘飛機時，請隨時扣緊安全帶，以免亂流影響安全。
2. 搭車時請勿任意更換座位，頭、手勿伸出窗外，上下車請注意來車。
3. 搭乘纜車時，請依序上下，聽從工作人員指揮。
4. 出國旅遊期間，下車或於旅館外出時，貴重物品（護照、金錢、相機、攝影機、沿途新購物品）。請勿置於車上及房間內。
5. 出國旅遊期間，請勿將護照交給他人保管(包括領隊或當地導遊)。要求統一保管時，亦請您回絕。
6. 隨團體參觀時請緊隨團體行動，不單獨行動。
7. 出門在外特別注意安全，切記財不露白，平時財物分開放置，購物時也不應當眾掏出大把鈔票點數。
8. 遵守領隊所宣布的觀光區、餐廳、飯店、遊樂設施等各種場所的注意事項。
9. 旅遊活動安全等級以品保協會評定之危險標準為依據，品保協會未評定者，則由本公司自行評定；身體狀況不佳、孕婦、幼兒及患有心臟病、高血壓、氣管疾病等貴賓，請自行斟酌個人身體狀況，請勿勉強參加。
10. 本公司未提供的自費活動項目，建議您不要參加。若因自行參加而導致意外發生時，本公司恕不負責。
11. 正常旅遊時間外所有客人要求領隊帶領之額外活動，若發生任何意外時，本公司及領隊恕不負責。
12. 搭乘船隻請務必穿著救生衣，搭乘快艇請扶緊坐穩，勿任意移動。
13. 行走雪地及陡峭之路，請小心謹慎。
14. 團體行進中一切以團隊精神為主，暫時需要犧牲一些個人自由、凡事以團體為優先並相互合作、幫助、發揮團隊精神，若有服務不周之處，敬請不吝賜教，並求改進，謝謝！

外交部緊急聯絡中心設有「旅外國人急難救助全球免付費專線」800-0885-0885目前可適用歐、美、日、韓、澳洲等22個國家或地區，並印製有「旅外國人急難救助卡」，可至機場服務台自由取用或至外交部網站下載

七、保險

再次感謝您的支持，參加本公司所承辦的團體旅遊。自2023年5月1日起，為參團旅客投保【責任保險】金額提高至新台幣500萬元，【意外醫療實支實付】為新台幣20萬元（均已超過旅行業管理規則第五十三條規定的200萬元，意外醫療亦已超過交通部觀光局規定的實支實付新台幣10萬元）。唯15歲以下、70歲以上之旅客，與《以台灣為母港出發的郵輪航程》的部分，保險公司只接受最高保額為兩百萬，敬請知悉與理解。以及綜合旅行社的八千萬履約責任險。另外，觀光局在「國外定型化旅遊契約書」第九條第五款中規定，旅行社有告知旅客自行投保旅行平安保險之義務。因此，為了您的權益，特別提醒每一位參加團體的貴賓，不要忘了自行投保旅遊平安險，或洽詢您的服務人員相關問題。

八、其他注意事項

● 歐洲旅遊

1. 歐洲退稅規定

- 同一人在同一家商店購買超過指定金額，即可辦理退稅，但請留意一般食品、煙酒類是無法退稅的（有關可達退稅之金額可洽詢領隊或直接詢問店家）。
- 購物時一定要在店內直接索取退稅單，沒有當場索取就無法退稅。
- 如旅遊期間走訪多國，且旅遊地區都屬歐盟國家，辦理退稅時則必須在最後離境國的機場辦理；

若非歐盟國家則在離開該國海關時，就要辦理退稅。

·退稅商店提供的退稅單有：TAX FREE、PREMIER TAX FREE、GLOBAL BLUE

2. 機場退稅

機場退稅之領取方式共分兩種：領現金、退信用卡

3. 機上特別餐須於出發前72小時前預定(工作天不含假日)，如需安排特殊餐食，請務必提早告知業務人員以利作業(如不吃牛肉/全素/蛋奶素)。

■ 旅遊實用資訊

歐洲旅遊

一、電壓、插座與台灣不同(電器充電請自行準備萬用插頭及變壓器)

北歐地區：挪威、丹麥、瑞典、芬蘭、冰島·230伏特(Volt)：歐規雙腳圓型

東歐地區：捷克、奧地利、匈牙利、波蘭、克羅埃西亞、斯洛伐克、羅馬尼亞、斯洛維尼亞、保加利亞、愛沙尼亞、拉脫維亞、立陶宛·220-230伏特(Volt)：歐規雙腳圓型

俄羅斯地區：220伏特(Volt)：歐規雙腳圓型

中西南歐地區：

1. 義大利·220-230伏特(Volt)：三腳圓型(三孔平行)、歐規雙腳圓型
2. 英國、愛爾蘭·220-230伏特(Volt)：英規三角扁型
3. 瑞士·230伏特(Volt)：瑞士規格三腳圓型、歐洲規格雙腳圓型
4. 德國、摩納哥、法國、西班牙、葡萄牙、荷蘭、比利時、希臘、盧森堡·230伏特(Volt)：歐規雙腳圓型

二、時差：

北歐地區：挪威、丹麥、瑞典 -7小時(3-9月-6小時)；芬蘭-6小時(4-10月-5小時)；冰島-8小時

東歐地區：

1. 捷克、奧地利、匈牙利、波蘭、克羅埃西亞、斯洛伐克、羅馬尼亞、斯洛維尼亞-7小時(3-9月-6小時)
2. 保加利亞、愛沙尼亞、拉脫維亞、立陶宛 -6小時(3-9月-5小時)

俄羅斯地區：-5小時(4-10月-5小時)

中西南歐地區：德國、摩納哥、法國、義大利、瑞士、西班牙、葡萄牙、荷蘭、比利時、希臘、盧森堡、英國、愛爾蘭-7小時(3-9月-6小時)

三、匯率：匯率資訊為靜態顯示，顯示之廣告匯率資訊不會隨後續異動而自動更新資訊，欲得知最新廣告匯率資訊請參考 銀行匯率為準 (可參考<http://rate.bot.com.tw/xrt?Lang=zh-TW>)

四、如何撥打電話：

1. 由當地打電話回台灣：該國國際冠碼+886+區域碼(去0)+電話號碼
2. 由台灣打電話到當地：002+該國國碼+區域碼(去0)+電話號碼
3. 各國國際冠碼/國碼

北歐地區：挪威095/47、丹麥00/45、瑞典009/46、芬蘭00/358、冰島00/354

東歐地區：捷克00/420、奧地利00/43、匈牙利00/36、克羅埃西亞00/385、斯洛伐克00/421、羅馬尼亞00/40、斯洛維尼亞00/386、保加利亞00/359、愛沙尼亞00/372、拉脫維亞00/371、立陶宛00/370

俄羅斯地區：810/7

中西南歐地區：德國00/49、摩納哥、法國00/358、義大利00/39、瑞士00/41、西班牙00/34、葡萄牙00/351、荷蘭00/31、比利時00/32、希臘00/30、盧森堡00/352、英國00/44、愛爾蘭00/353

五、氣候：

請參考中央氣象局提供之最新氣象

六、其他：

1. 任何食物、不宜過量，以免腸胃不適應，並不吃保育類野生動物之食品。
2. 請自行準備個人藥品(如：暈車藥、感冒藥、胃腸藥、個人特殊用藥)。

■ 住宿飯店資訊

* 提醒您全球各地因響應環保而實施「公共區域禁菸」的國家越來越多，飯店房間內亦列為禁止吸菸場所，在此提醒您請勿在飯店公共區域或客房內吸菸，以免誤觸當地法規而遭受高額罰款。

本團飯店尚在確認中，我們將隨時為您提供最新資訊，謝謝!!

■ 航班資訊

再次提醒**護照自帶**的貴賓，請在前往機場與團體集合出發前，請再次檢查是否已經攜帶**您的護照或簽證等相關旅行文件**..等，並請提早或準時抵達機場集合，以便協助您辦理Check-in手續。

■ 鳳凰再次叮嚀貴賓~旅遊安全的注意事項

出國旅遊已經是台灣旅客從事休閒的主要活動之一，鳳凰旅遊非常榮幸能在此趟行程為貴賓提供服務，但是，基於維護貴賓的旅遊安全，希望您能耐心與仔細閱讀我們以下的叮嚀，任何疑問也請隨時洽詢隨團服務的領隊或導遊，謝謝！

根據旅遊醫學專業醫師的建議：

1. 懷孕婦女、年長者、行動不便、慢性病患者如心臟病血管疾病、肺及呼吸疾病、腎臟病及尿毒症、痛風及高尿酸血症、糖尿病及高血壓病患者，及癌症患者或健康狀況不佳者，參團出國旅遊時，一定要有親友隨行照料（尤其是行動不便者）；並在行程出發前主動告知旅行社，以便旅行社能在行程中、儘量協助安排相關事宜。
2. 慢性病患者請記得在行程出發前做好個人用藥的準備，例如：攜帶足夠的藥物量，以及英文處方箋（含：藥物名稱、劑量及用法）；尤其是長途飛行的旅程中，貴賓一定要將相關藥品及醫師處方箋放在隨身行李，請勿只放在大行李箱內。
3. 基於旅遊安全考量，請貴賓自行酌量身體狀況，是否能夠參加具刺激性或危險性的活動，並請務必提醒領隊或導遊個人的病史，（刺激性活動如：高原、高山旅遊、浮潛、潛水、衝浪及相關水上活動、泛舟、滑雪、高空彈跳..等）。
4. 相當受到喜愛的泡湯活動，並不是人人都合適喔！尤其是泡湯時，因為溫度急遽的變化容易引起身體不適，請貴賓斟酌。想泡湯的貴賓，提醒您泡湯前先作暖身運動，下池時速度放緩、由手、腳尖、腿、腰、身體至全身，每次泡湯以10~15分鐘為宜，最多不要超過2次，泡湯後需補充水分。

鳳凰再次叮嚀：

提醒貴賓隨時留意自身的健康外，若有任何身體不適，請務必在第一時間通知隨團服務的領隊或導遊；參加各項活動前，也請務必仔細聆聽領隊或導遊的安全須知宣導及規定，並請遵守。

*基於旅遊安全考量，貴賓有義務告知您的身體狀況，若因貴賓未告知或隱瞞，則表示旅客願意自行承擔一切責任。

■ 出國旅遊攜帶物品核對表

旅遊文件資料		
<input type="checkbox"/> 護照 (出國日起六個月以上效期)	<input type="checkbox"/> 簽證	<input type="checkbox"/> 出境證
<input type="checkbox"/> 機票	<input type="checkbox"/> 旅遊行程手冊	<input type="checkbox"/> 各地旅遊參考資料
<input type="checkbox"/> 外幣零用金	<input type="checkbox"/> 信用卡	<input type="checkbox"/> 記事本
<input type="checkbox"/> 名片 (旅客自行斟酌)	<input type="checkbox"/> 親友聯絡地址、電話	
衣物用品		
<input type="checkbox"/> 西裝、洋裝、領帶	<input type="checkbox"/> 襯衫、休閒服、夾克	<input type="checkbox"/> 毛衣、風衣、長褲
<input type="checkbox"/> 襪子、手帕、內衣褲	<input type="checkbox"/> 便鞋、平底鞋、拖鞋	<input type="checkbox"/> 睡衣褲
<input type="checkbox"/> 防寒衣物 (帽子、手套、圍巾)	<input type="checkbox"/> 游具 (泳衣、泳帽、蛙鏡)	<input type="checkbox"/> 摺傘或輕便雨衣
<input type="checkbox"/> 太陽眼鏡、防曬乳液	<input type="checkbox"/> 遮陽帽	
個人用品		
<input type="checkbox"/> 梳子、髮油	<input type="checkbox"/> 刮鬍刀、刮鬍膏 (請放入托運行李箱)	<input type="checkbox"/> 化妝品、面紙、面霜、面膜
<input type="checkbox"/> 牙刷、牙膏、洗面乳、沐浴乳、洗髮精	<input type="checkbox"/> 水壺	<input type="checkbox"/> 吹風機
<input type="checkbox"/> 針線、備用釦	<input type="checkbox"/> 指甲刀、水果刀 (請放入托運行李箱)	<input type="checkbox"/> 轉換插頭、變壓器
其他		
<input type="checkbox"/> 個人自用應急藥品 (慢性病英文處方箋)	<input type="checkbox"/> 零食	<input type="checkbox"/> 紀念品
<input type="checkbox"/> 親友請託購物品清單	<input type="checkbox"/> 休閒雜誌	<input type="checkbox"/> 筆

Have a nice trip 旅途愉快