



Tour Member Handbook
旅客手冊



團 號： EUF261230
行程名稱： 【巴黎跨年煙火】法國跨年羅亞爾城堡聖米歇爾山經典10日(羅浮宮、耶誕市集、塞納河遊船饗宴、巴黎市區3晚；線上旅展第二人省6000)
集合時間： 2026/12/30 20:30 桃園國際機場長榮航空團體櫃檯第二航站
胸 牌：
領 隊：
送機人員： 沈昆毅先生 (0986242434)

*再次提醒**護照自帶**的貴賓，請在前往機場與團體集合出發前，請再次檢查是否已經攜帶**您的護照或簽證等相關旅行文件**..等，並請提早或準時抵達機場，以便協助您辦理Check-in手續。

■ 行程內容

【巴黎跨年煙火】法國跨年羅亞爾城堡聖米歇爾山經典10日(羅浮宮、耶誕市集、塞納河遊船饗宴、巴黎市區3晚；線上旅展第二人省6000)

* 行程特色

1. 直飛巴黎最輕鬆，兼顧藝術與文化之美，充裕的時間安排，與您一起了解法蘭西的多元風貌。

2. 遺世獨立的聖米歇爾山，隨著潮起潮落的壯觀景色，列名世界保護遺產。
3. 羅亞爾河畔，最美的堡中之后 - 雪儂梭堡，聆賞無數的柔媚傳說。
4. 參觀文藝復興天才達文西所參與設計香波堡。
5. 悠雅的羅浮宮，宮內琳瑯滿目的收藏，一覽歐洲藝術寶藏。
6. 於塞納河遊船上品嚐精緻法式料理，沉浸巴黎浪漫氛圍。
7. 特別安排塞納河遊船晚宴，品嚐不同的飲食文化。
8. 巴黎安排住宿三晚市區飯店，充分領略花都風光，省卻天天換旅館之不便。
9. 人生就該浪費在美好的事物上，在法國巴黎欣賞跨年煙火秀，迎接新年到來，一同攜手幸福進入2027!!機位有限敬請把握！

第01天

台北 - 巴黎 PARIS

符號表示：★表含門票 ◎表下車參觀 未標示者表行車經過

世界花都巴黎、羅亞爾河古堡傳奇、光影交錯的印象派美景，法蘭西今昔的多樣化風貌，絕對值得您細細品味！今晚集合於桃園國際機場，隔日凌晨搭乘豪華客機飛往世界花都 - 巴黎，開啟精彩印象法蘭西聖米歇爾山之旅。

貼心規劃

歐洲僅次於蘇聯的第二大國 - 法蘭西，六角形的外圍輪廓，連結了南歐拉丁風情和北歐的豐富特色。集法國美食、時尚、藝術、建築成就於一身的巴黎，法蘭西原味的城堡景致，還有藝術史上璀璨的印象派繪畫，絕非您可以用簡短八天的行程或長途行車走馬看花即可。鳳凰旅遊堅持理念，以務實而豐富的操作經驗，絕對要您的法國之行無遺珠之憾！

 **餐食** 早餐：X 午餐：X 晚餐：機上

 **住宿** 機上

第02天

巴黎市區觀光：凱旋門、香榭麗舍大道、艾菲爾鐵塔、半日自由活動、跨年煙火秀

符號表示：★表含門票 ◎表下車參觀 未標示者表行車經過

今日班機抵達浪漫之都巴黎後，專車前往市區展開初步觀光，首先來到法國最具代表性的地標之一 - **凱旋門**，欣賞壯麗建築並拍照留念，接著漫步於世界聞名的 **香榭麗舍大道**，感受節慶氛圍與巴黎街頭魅力，聞名全球的 **艾菲爾鐵塔** 照相 遊覽光芒四射的花都盛景。隨後前往飯店辦理入住，稍作休息後展開半日自由活動，可於飯店周邊悠閒散步或咖啡館小憩，調整時差、為夜晚活動儲備體力。傍晚時分再次集合，前往香榭麗舍大道與凱旋門一帶，參與巴黎年度最盛大的跨年慶典。在璀璨燈光秀與熱鬧氣氛中，與來自世界各地的旅人一同倒數迎接新年，留下難忘的跨年回憶。活動結束後，自行返回飯店休息。(因跨年後人潮眾多同時散場不易集合，請自行返回飯店) (註：跨年活動為戶外站立形式，實際內容依當地政府公告及現場管制為)

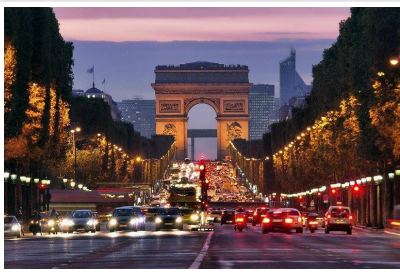

特殊安排

巴黎跨年 (特別是香榭麗舍大道至凱旋門) 人潮極多，請預計在晚上 9 點前抵達以佔好位。凱旋門將於 23:50 進行光雕秀，午夜有煙火。必備厚外套、帽子、手套以防左右低溫，安檢嚴格 (禁止酒精與大型背包)，隨身攜帶身分證文件，注意財不露白，小心扒手。時間與佔位提早出發，雖煙火午夜才開始，但精華位置 (如香榭大道靠近凱旋門) 通常在晚上 8-9 點前就已擠滿。步行取代地鐵：跨年夜地鐵站人潮洶湧，可能封閉或不停站。

 **餐食** 早餐：機上 午餐：中式七菜一湯 晚餐：自理

 **住宿** **TRIBE PARIS LA DEFENSE ESPLANADE**或**CROWNE PLAZA PARIS-NEUILLY**或Oceania Paris Porte de Versailles 或**MERCURE PARIS PORTE DE PANTIN HOTEL**或同級

巴黎環城四星飯店(如預展期住宿大巴黎區同級四星飯店做替代)

第03天

巴黎市區：聖心堂、畫家村、愛之牆 - 巴黎河谷購物村 La Vallée Village

符號表示：★表含門票 ◎表下車參觀 未標示者表行車經過

早餐後專車前往新年第一天以輕鬆步調展開，前往充滿藝術氣息的◎蒙馬特。登上山丘，參觀潔白壯麗的◎聖心堂，俯瞰巴黎市景；漫步於充滿畫家與街頭藝人的畫家村，感受濃厚的藝術氛圍，並造訪著名的 Le Mur des Je t'aime◎愛之牆，在多國語言的「我愛你」中留下紀念。午後前往距離巴黎郊區的◎La Vallée Village (河谷購物村)，這裡匯集眾多國際品牌，全年提供折扣優惠，可悠閒選購心儀商品，享受歐洲購物樂趣。傍晚返回巴黎市區休息，結束輕鬆愜意的一天。

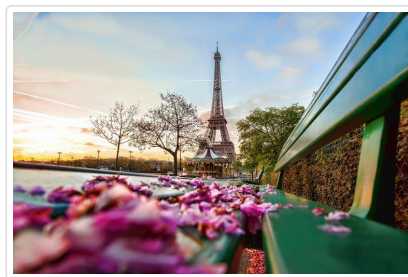

特殊安排 【自費活動~紅磨坊】歌舞秀表演時間約100分鐘；6人以上成行，每人費用：215歐元。報價包含交通費、入場費、帶位小費、每位貴賓二杯飲料費（或二人共品嚐一瓶香檳）、世界級景點訂位搶手，想觀賞的貴賓建請及早向領隊報名，若額滿則無法參加，敬請瞭解。

餐食 早餐：美式 午餐：中式七菜一湯 晚餐：自理

住宿 TRIBE PARIS LA DEFENSE ESPLANADE或CROWNE PLAZA PARIS-NEUILLY或Oceania Paris Porte de Versailles 或MERCURE PARIS PORTE DE PANTIN HOTEL或同級

巴黎環城四星飯店(如預展期住宿大巴黎區同級四星飯店做替代)

第04天

巴黎(世界三大博物館之一羅浮宮；杜勒麗花園；贈送香水博物館；聖誕市集杜勒麗花園；聖母院；莎士比亞書局)

符號表示：★表含門票 ◎表下車參觀 未標示者表行車經過

上午前往參觀◎**花宮娜香水博物館**，法國製作香水由來已久，在此您將可深入窺探香水製作的過程和奧秘。續前往◎**杜勒麗花園** 位於協和廣場與羅浮宮之間，巴黎市區最美麗的杜勒麗花園，由凱瑟琳·德·梅迪奇於1564年創建，於1667年對民眾開放，並在法國大革命後成為公共公園。這座花木蔥翠的公園位置得天獨厚，座落於巴黎正核心，更是羅浮宮博物館的前庭院，它是花都最尊貴的皇室園林，也是規模最大的一座。(2026杜勒麗花園聖誕市集預計於2026/11月中~2027/1月初舉辦；1)若遇不可抗力因素市集關閉，將改前往其他市集。2)若非聖誕市集期間，則參觀皇家宮殿花園作替代) 下午花都巴黎之後前往參觀世界三大博物館之一的★**羅浮宮**，欣賞羅浮宮之寶：米羅的維納斯、蒙娜麗莎等偉大藝術傑作，此外其他收藏豐富之藝術精品更令人目不暇給、歎為觀止。

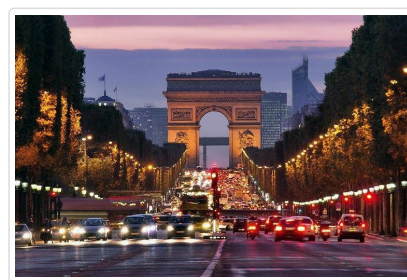
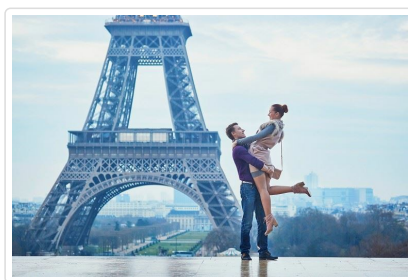

特殊安排 ※特殊安排:【巴黎夜遊自費】時間約120分鐘；16人以上成行，每人費用：50 歐元。本報價包含夜間車資費用、導遊導覽費、司機導遊小費。行經路線:羅浮宮、凱旋門、協和廣場、巴黎市政府、拉丁區夜市、先賢祠、Netflix愛蜜莉在巴黎中的拍攝場景Netflix、亞歷山大三世橋、榮軍院(金頂教堂)、香榭大道凱旋門夜景、足球明星姆巴佩的家、夏佑宮看鐵塔整點閃燈。(行程安排按當時交通情況行經或下車拍照)。

餐食 早餐：美式 午餐：自理 晚餐：法式鴨肉料理

住宿 TRIBE PARIS LA DEFENSE ESPLANADE或CROWNE PLAZA PARIS-NEUILLY或Oceania Paris Porte de Versailles 或MERCURE PARIS PORTE DE PANTIN HOTEL或同級

巴黎環城四星飯店(如預展期住宿大巴黎區同級四星飯店做替代)

第05天

巴黎 - 羅亞爾河城堡之旅~特別安排參觀: 香波堡及雪儂梭堡 - 杜爾Tour

符號表示：★表含門票 ◎表下車參觀 未標示者表行車經過

早餐後專車前往被譽為「法國後花園」的盧瓦爾河谷，展開經典城堡巡禮。首先參觀氣勢恢宏的★**香波堡**，這座融合文藝復興與中世紀風格的皇家城堡，以壯觀外觀與著名的雙螺旋樓梯聞名，展現法國王權時期的宏偉氣勢。隨後前往優雅別緻的★**雪儂梭堡**，橫跨於河流

之上的獨特建築設計，使其有「水上城堡」之稱，內部陳設細緻典雅，並與多位歷史女性人物息息相關，充滿柔美與浪漫氣息。行程結束後前往盧瓦爾河谷重要城市 杜爾入住，感受寧靜悠閒的法國小城風情，為當日精彩旅程畫下句點。



貼心規劃 法國身為歐洲最受歡迎的觀光勝地之一，其旅館之品質自有其一定之水準。然而由於法國的營業稅收相當高昂，大部分的法國旅館業者，為減輕賦稅，均自願將旅館等級降一級，然以其服務水準相較於其他歐洲地區，毫不遜色。故在法國地區，倘您所住宿的旅館為三顆星等級，其實為四星級的服務與設施，請貴客務必瞭解。

行車距離 巴黎 - (178KM) 香波堡 - (75KM) 杜爾

🍴 餐食 早餐：美式 午餐：法式鄉村風味料理 晚餐：法式風味餐

🏠 住宿 NOVOTEL TOURS CENTRE GARE或同級

第06天

杜爾Tour - 聖米歇爾山 - 諾曼地地區

符號表示：★表含門票 ◎表下車參觀 未標示者表行車經過

早餐後專車前往歐洲最著名的★**聖米歇爾山**，聖米歇爾山及其海灣於1979年被聯合國教科文組織列為世界遺產。此山聳立於沙灘上，漲潮時四週遭海水淹沒，猶如孤島；山頂上築有雄偉的★**修道院**，極目遠眺，欣賞翡翠海岸風光，美不勝收，壯麗的奇觀使得這座小島有世界第八大奇跡的美譽，也被列為天主教第三大聖地。登上山城後，沿著蜿蜒石板街拾級而上，參觀古老修道院與歷史建築，感受濃厚的宗教與歷史氛圍，並可於山城內自由活動、拍照留念。後續行前往諾曼第地區城市 入住，為隔日前往登陸海岸行程做準備。



行車距離 杜爾 - (324KM) 聖米歇爾山 - (125KM) 諾曼地地區

🍴 餐食 早餐：美式 午餐：法式料理 晚餐：飯店主廚推薦料理

🏠 住宿 Novotel Caen Cote De Nacre或同級

第07天

康城 - 翁芙勒HONFLEUR - 艾特爾塔ETRETAT(象鼻海岸) - 盧昂 ROUEN (光影交錯的教堂)

符號表示：★表含門票 ◎表下車參觀 未標示者表行車經過

上午後驅車前往塞納河口的古老◎**小港都 - 翁芙勒**，這裡有古意盎然色調優美的木條房；這裡有港邊彩色繽紛的房子與帆船；這裡有和煦的日照與千變萬化色彩繽紛的泥牆，這些都是印象派畫家創作靈感的來源，這一幕幕的場景常常出現在法國畫家的作品中。隨後拜訪莫內畫作的實景，象鼻造型的◎**艾特爾塔**，印象派大師莫內在此作畫而出名，◎**象鼻拱門**位於海灘西面懸崖，屬於白堊系泥灰質地層，經海浪不斷侵蝕及長年風化作用，在艾特爾塔海灘東西兩頭筆直懸崖突出至海面岬角，形成大小不一象鼻的拱門。午餐後，昔日諾曼地公國的首府 - 盧昂；拜訪火焰式哥德建築代表作◎**盧昂聖母院**，印象派大師莫內當年就住在聖母院的對面的公寓中，分別在朝、夕、晴、雨等不同的自然光下繪出教堂莊嚴壯麗的外貌，永遠流傳後世。盧昂更是聖女貞德被處刑之地，漫步◎**舊城廣場**，緬懷少女從容就義的勇氣，她曾是法蘭西的驕傲，她更是全世界追求自由的人民永遠的驕傲。

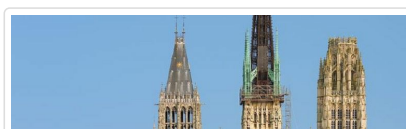



餐食 早餐：美式 午餐：法式風味餐 晚餐：中式七菜一湯

住宿 Suite Novotel Rouen Normandie hotel或MERCURE HOTEL ROUEN CHAMP DE MARS或同級

第08天

盧昂 - 巴黎 (加尼葉歌劇院；塞納河遊船饗宴；拉法葉及春天百貨購物)

符號表示：★表含門票 ◎表下車參觀 未標示者表行車經過

藝術之都、時尚殿堂、浪漫花都.....眾多的美譽皆不足以形容巴黎多變而又迷人的風貌。今日參觀典雅華麗的◎加尼葉歌劇院，欣賞這座19世紀建築傑作，其金碧輝煌的內部裝飾與壯觀大廳，充分展現法國藝術與建築之美。今日安排搭乘著名之加贈★塞納河遊船饗宴。船行穿越一條條巴黎各具特色的橋樑，而兩岸秀麗風光，伴隨非凡氣勢。午後更享有餘暇，前往著名的◎春天或拉法葉百貨公司購物，琳瑯滿目的時裝精品，滿足不同的購物需求；甚或駐足於巴黎街頭咖啡沙龍，啜飲一杯香濃咖啡，悠遊巴黎不再是遙遠的夢想。

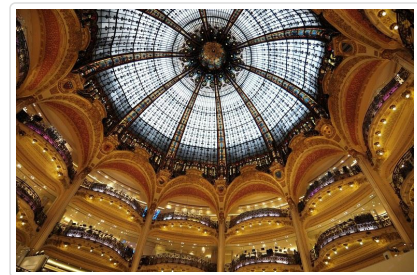

行車距離 盧昂 - (135KM) 巴黎

餐食 早餐：美式 午餐：塞納河遊船饗宴 晚餐：海鮮拼盤風味

住宿 VAN DER VALK PARIS CDG或同級

第09天

巴黎 / 台北

符號表示：★表含門票 ◎表下車參觀 未標示者表行車經過

今早，整理好裝滿記憶的行囊，專車前往戴高樂國際機場，辦理登機手續，懷著依依不捨的心情意猶未盡的踏上歸途，結束此次豐富精彩歐洲旅程。夜宿機上。

餐食 早餐：美式 午餐：機上 晚餐：機上

住宿 機上

第10天

台北

符號表示：★表含門票 ◎表下車參觀 未標示者表行車經過

班機於今日返回桃園國際機場，結束此一愉快難忘的法國之旅。

餐食 早餐：機上 午餐：X 晚餐：X

住宿 甜蜜的家

親愛的鳳凰貴賓，您好！

感謝您與鳳凰旅遊一起共享旅行世界的樂趣！為了旅途順暢及維護您的權益，我們竭誠建議您詳閱下列注意事項，以便利您充分享受一趟快樂之旅。

一、 出入境

1. 請依約定的集合時間、地點，於**班機起飛前二小時**攜帶行李及相關證件至指定航空公司團體櫃檯，向領隊或送機人員辦理報到，完成搭機 (check in) 及出境手續 (提醒您，部分航空公司與旺季期間則須於班機起飛前三小時集合) 。
2. 托運行李請備堅固耐用者為佳，需備鎖，以每人交運一件 (限重20公斤以內或依各家航空公司規定)，以及一件輕便隨身行李自帶為原則 (隨身行李不可超過：長56x寬36x高23公分) 。
3. 目前大部分航空公司均規定行李托運須自行辦理check in手續，亦請旅客自行保留行李收據。
4. 貨幣：超過等值美金1萬元現金者，應報明海關登記；人民幣限額為兩萬元；新台幣以6萬元為限，如所帶之新台幣超過限額時，應在出境前事先向中央銀行申請核准，持憑查驗放行，超額部份未經核准，不准攜出。

如結匯是購買美金旅行支票，請務必結匯後立刻在支票左上角簽名欄簽名，下面的簽名欄則待支付款項時再簽名。建議您可另外用一張紙記下每張支票號碼，每用掉一張則劃掉一個號碼，並保留購買旅行支票時的存根，以便萬一遺失時可迅速辦理掛失補發。

(如有最新公告，依財政部關稅局公告為主)

二、海關

1. 旅客返國可免稅攜帶香煙一條、酒一瓶，及少量自用香水或禮物。
2. 禁止攜帶各種肉類、植物、蔬菜及不良刊物入、出境。
3. 毒品、槍械、彈藥，未經主管機關許可，禁止攜帶入、出境。
4. 銼刀、指甲剪、水果刀請置於大行李箱內托運 (否則過關時將會沒收) 。
5. 保育類野生動物及其產製品，如未取得許可文件就帶回國或郵寄，依法將以走私論罪，敬請旅客留意。
6. 購買非保育類野生動植物產製品時，亦應向廠商索取海關許可證明，因各國管制辦法不同，攜帶此類物品常會造成入、出境的麻煩。
7. 不接受他人托帶物品，以免在海關檢查時遭無妄之災。
8. 任何團員若有私帶私貨之嫌，領隊有權拒絕隨團報關，以免影響其他團員通關手續(權益)。
9. 出入境不能攜帶超過報關金額 (可參考一.出入境第4點) 。
10. 海關查驗行李時應予配合，超額物品應誠實申報。
11. 出發前應檢查自己的證件是否過期，證件包括護照及當地簽證等。

◎ 特別注意！民航局安檢規定：

1. 旅客隨身攜帶之液體、膠狀及噴霧類物品容器，其體積不得超過100毫升。
2. 所有液體、膠狀及噴霧類物品容器均應裝於不超過1公升且可重複密封之透明塑膠袋內，所有容器裝於塑膠袋內時，塑膠袋應可完全密封，並且每名旅客限制攜帶1個，於通過安檢線時由檢查人員目視檢查。
3. 旅客攜帶旅行中所必要、但未符合前述限量規定之嬰兒奶粉(牛奶)、嬰兒食品、藥物、糖尿病或其他醫療所需之液體、膠狀及噴霧類物品，經向安全檢查人員申報並獲得同意後即可攜帶。
4. 出境或過境(轉機)旅客在機場管制區或前段航程於機艙內購買、或取得前述物品可隨身攜帶上機，但需包裝於經籤封防止調包及顯示有效購買證明之塑膠袋內。
5. 為使安檢線之X光檢查儀有效檢查，前述塑膠袋應與其它手提行李、外套或手提電腦分開通過X光檢查。

航空站出境服務台24小時聯絡電話

- 第一航廈 (03) 398-2143~4
 - 第二航廈 (03) 398-3274、(03) 398-3294
- 臺灣桃園國際機場

◎ 美加地區特別注意事項

自2008年5月5日起，美加境內托運行李之規定將有變動，凡購買經濟艙機票及兌換里程獎勵之經濟艙機票，**可免費托運一件行李**，第二件托運行李則須酌收美金25元。

美國聯邦運輸安全署 (TSA) 發布以下航空旅遊注意事項：

1. 各類的液態或凝膠狀物品(包括飲料、洗髮精、防曬油、乳液、牙膏和髮膠等等)禁止攜帶上機，必需放置在托運行李中。但嬰幼兒食品及有醫生處方之必備藥物不在此限。
2. 儘量減少隨身攜帶的行李。
3. 至少在飛機起飛前三個小時到達機場。
4. 安檢後在候機處所購買的飲料，必需在登機前喝完，安檢人員會在登機門進行抽檢。
5. 與TSA安檢人員及航空公司人員充分配合，提高警覺，若有看到行徑可疑之人或事，向有關單位報告。

*出國旅客可瀏覽美國聯邦安全署 (TSA) 的網站www.tsa.gov，得知最新相關規定。

三、食

1. 早餐一般以自助餐為主，可任意取用，但以適量為宜。
2. 午餐及晚餐以中、西餐以及風味特色餐搭配（不含飲料），盡量安排多樣化。
3. 於餐廳用餐時，請勿飲用自己所攜帶的酒類及飲料。
4. 若安排在中國餐廳用餐，因各大城市之中國餐廳，受限於材料來源及烹調方式，實在無法與國內相比較，若無法盡善盡美，敬請見諒！
5. 飲食有特殊需要者，如吃素或不吃牛肉，請在旅遊行前說明會時告知，以便事先預訂（因機上無法臨時準備）。

四、衣

1. 衣著及鞋子以輕便舒適為原則。
2. 冬天服裝以保暖又便於穿脫為原則，同時請備厚毛襪、圍巾、手套等禦寒裝備。
3. 如遇下雪或極地地區，因雪地反光甚強，請備墨鏡護眼，並攜帶面霜、護脣膏等，以防凍傷。

五、住

1. 團體旅遊住宿，一般以二人一室為原則，如欲住單人房則須增繳單人房價差。
2. 一般飯店內不提供牙膏、牙刷、毛巾等私人用品，且基於衛生理由，敬請自行攜帶。
3. 房內如有煮具與茶包、咖啡包，多為免費供應，但冰箱內之任何東西則需付費。
4. 在浴缸內淋浴時，請務必拉起浴簾並將其放於浴缸內，以防濺濕地板。
5. 貴重要物品請放置飯店保險箱內，如隨身攜帶，切勿離手。
6. 住宿飯店請隨時加扣安全鎖，並勿將衣物披在燈上或在床上抽煙，聽到警報器時，請由緊急出口迅速離開。
7. 提醒您全球各地因響應環保而實施「公共區域禁菸」的國家越來越多，飯店房間內亦列為禁止吸菸場所，在此提醒您請勿在飯店公共區域或客房內吸菸，以免誤觸當地法規而遭受高額罰款。
8. 游泳池未開放時間，請勿擅自入池，並切記勿單獨入池。
9. 夜間或自由活動時間自行外出，請告知領隊或團友。

六、交通及行程

1. 搭乘飛機時，請隨時扣緊安全帶，以免亂流影響安全。
2. 搭車時請勿任意更換座位，頭、手勿伸出窗外，上下車請注意來車。
3. 搭乘纜車時，請依序上下，聽從工作人員指揮。
4. 出國旅遊期間，下車或於旅館外出時，貴重物品（護照、金錢、相機、攝影機、沿途新購物品）。請勿置於車上及房間內。
5. 出國旅遊期間，請勿將護照交給他人保管(包括領隊或當地導遊)。要求統一保管時，亦請您回絕。
6. 隨團體參觀時請緊隨團體行動，不單獨行動。
7. 出門在外特別注意安全，切記財不露白，平時財物分開放置，購物時也不應當眾掏出大把鈔票點數。
8. 遵守領隊所宣布的觀光區、餐廳、飯店、遊樂設施等各種場所的注意事項。
9. 旅遊活動安全等級以品保協會評定之危險標準為依據，品保協會未評定者，則由本公司自行評定；身體狀況不佳、孕婦、幼兒及患有心臟病、高血壓、氣管疾病等貴賓，請自行斟酌個人身體狀況，請勿勉強參加。
10. 本公司未提供的自費活動項目，建議您不要參加。若因自行參加而導致意外發生時，本公司恕不負責。
11. 正常旅遊時間外所有客人要求領隊帶領之額外活動，若發生任何意外時，本公司及領隊恕不負責。
12. 搭乘船隻請務必穿著救生衣，搭乘快艇請扶緊坐穩，勿任意移動。
13. 行走雪地及陡峭之路，請小心謹慎。
14. 團體行進中一切以團隊精神為主，暫時需要犧牲一些個人自由、凡事以團隊為優先並相互合作、幫助、發揮團隊精神，若有服務不周之處，敬請不吝賜教，並求改進，謝謝！

外交部緊急聯絡中心設有「旅外國人急難救助全球免付費專線」800-0885-0885目前可適用歐、美、日、韓、澳洲等22個國家或地區，並印製有「旅外國人急難救助卡」，可至機場服務台自由取用或至外交部網站下載

七、保險

再次感謝您的支持，參加本公司所承辦的團體旅遊。自2023年5月1日起，為參團旅客投保【責任保險】金額提高至新台幣500萬元，【意外醫療實支實付】為新台幣20萬元（均已超過旅行業管理規則第五十三條規定的200萬元，意外醫療亦已超過交通部觀光局規定的實支實付新台幣10萬元）。唯15歲以下、70歲以上之旅客，與《以台灣為母港出發的郵輪航程》的部分，保險公司只接受最高保額為兩百萬，敬請知悉與理解。以及綜合旅行社的八千萬履約責任險。另外，**觀光局在「國外定型化旅遊契約書」第九條第五款中規定，旅行社有告知旅客自行投保旅行平安保險之義務**。因此，為了您的權益，特別提醒每一位參加團體的貴賓，不要忘了自行投保旅遊平安險，或洽詢您的服務人員相關問題。

八、其他注意事項

● 歐洲旅遊

1. 歐洲退稅規定

- 同一人在同一家商店購買超過指定金額，即可辦理退稅，但請留意一般食品、煙酒類是無法退稅的（有關可達退稅之金額可洽詢領隊或直接詢問店家）。
- 購物時一定要在店內直接索取退稅單，沒有當場索取就無法退稅。

·如旅遊期間走訪多國，且旅遊地區都屬歐盟國家，辦理退稅時則必須在最後離境國的機場辦理；

·若非歐盟國家則在離開該國海關時，就要辦理退稅。

·退稅商店提供的退稅單有：TAX FREE、PREMIER TAX FREE、GLOBAL BLUE

2. 機場退稅

機場退稅之領取方式共分兩種：領現金、退信用卡

3. 機上特別餐須於出發前72小時前預定(工作天不含假日)，如需安排特殊餐食，請務必提早告知業務人員以利作業(如不吃牛肉/全素/蛋奶素)。

■ 旅遊實用資訊

歐洲旅遊

一、電壓、插座與台灣不同(電器充電請自行準備萬用插頭及變壓器)

北歐地區：挪威、丹麥、瑞典、芬蘭、冰島，230伏特(Volt)：歐規雙腳圓型

東歐地區：捷克、奧地利、匈牙利、波蘭、克羅埃西亞、斯洛伐克、羅馬尼亞、斯洛維尼亞、保加利亞、愛沙尼亞、拉脫維亞、立陶宛，220-230伏特(Volt)：歐規雙腳圓型

俄羅斯地區：220伏特(Volt)：歐規雙腳圓型

中西南歐地區：

1. 義大利，220-230伏特(Volt)：三腳圓型(三孔平行)、歐規雙腳圓型
2. 英國、愛爾蘭，220-230伏特(Volt)：英規三角扁型
3. 瑞士，230伏特(Volt)：瑞士規格三腳圓型、歐洲規格雙腳圓型
4. 德國、摩納哥、法國、西班牙、葡萄牙、荷蘭、比利時、希臘、盧森堡，230伏特(Volt)：歐規雙腳圓型

二、時差：

北歐地區：挪威、丹麥、瑞典 -7小時(3-9月-6小時)；芬蘭-6小時(4-10月-5小時)；冰島-8小時

東歐地區：

1. 捷克、奧地利、匈牙利、波蘭、克羅埃西亞、斯洛伐克、羅馬尼亞、斯洛維尼亞-7小時 (3-9月-6小時)
2. 保加利亞、愛沙尼亞、拉脫維亞、立陶宛 -6小時(3-9月-5小時)

俄羅斯地區：-5小時(4-10月-5小時)

中西南歐地區：德國、摩納哥、法國、義大利、瑞士、西班牙、葡萄牙、荷蘭、比利時、希臘、盧森堡、英國、愛爾蘭-7小時(3-9月-6小時)

三、匯率： 匯率資訊為靜態顯示，顯示之牌告匯率資訊不會隨後續異動而自動更新資訊，欲得知最新牌告匯率資訊請參考 銀行匯率為準 (可參考<http://rate.bot.com.tw/xrt?Lang=zh-TW>)

四、如何撥打電話：

1. 由當地打電話回台灣：該國國際冠碼+886+區域碼(去0)+電話號碼
2. 由台灣打電話到當地：002+該國國碼+區域碼(去0)+電話號碼
3. 各國國際冠碼/國碼

北歐地區：挪威095/47、丹麥00/45、瑞典009/46、芬蘭00/358、冰島00/354

東歐地區：捷克00/420、奧地利00/43、匈牙利00/36、克羅埃西亞00/385、斯洛伐克00/421、羅馬尼亞00/40、斯洛維尼亞00/386、保加利亞00/359、愛沙尼亞00/372、拉脫維亞00/371、立陶宛00/370

俄羅斯地區：810/7

中西南歐地區：德國00/49、摩納哥、法國00/358、義大利00/39、瑞士00/41、西班牙00/34、葡萄牙00/351、荷蘭00/31、比利時00/32、希臘00/30、盧森堡00/352、英國00/44、愛爾蘭00/353

五、氣候：

請參考中央氣象局提供之最新氣象

六、其他：

1. 任何食物、不宜過量，以免腸胃不適應，並不吃保育類野生動物之食品。
2. 請自行準備個人藥品 (如：暈車藥、感冒藥、胃腸藥、個人特殊用藥)。

■ 住宿飯店資訊

* 提醒您全球各地因響應環保而實施「公共區域禁菸」的國家越來越多，飯店房間內亦列為禁止吸菸場所，在此提醒您請勿在飯店公共區域或客房內吸菸，以免誤觸當地法規而遭受高額罰款。

■ 航班資訊

再次提醒**護照自帶**的貴賓，請在前往機場與團體集合出發前，請再次檢查是否已經攜帶**您的護照或簽證等相關旅行文件**..等，並請提早或準時抵達機場集合，以便協助您辦理Check-in手續。

日期	星期	出發地點	航空公司	航班	起飛時間	抵達地點	抵達日期	抵達時間
2026/12/30	三	台北 (桃園國際機場)	長榮航空	BR87	23:30	巴黎 (戴高樂(巴黎))	2026/12/31	08:00
2027/01/07	四	巴黎 (戴高樂(巴黎))	長榮航空	BR88	11:20	台北 (桃園國際機場)	2027/01/08	07:20

■ 鳳凰再次叮嚀貴賓~旅遊安全的注意事項

出國旅遊已經是台灣旅客從事休閒的主要活動之一，鳳凰旅遊非常榮幸能在此趟行程為貴賓提供服務，但是，基於維護貴賓的旅遊安全，希望您能耐心與仔細閱讀我們以下的叮嚀，任何疑問也請隨時洽詢隨團服務的領隊或導遊，謝謝！

根據旅遊醫學專業醫師的建議：

1. 懷孕婦女、年長者、行動不便、慢性病患者如心臟病血管疾病、肺及呼吸疾病、腎臟病及尿毒症、痛風及高尿酸血症、糖尿病及高血壓病患者，及癌症患者或健康狀況不佳者，參團出國旅遊時，一定要有親友隨行照料（尤其是行動不便者）；並在行程出發前主動告知旅行社，以便旅行社能在行程中、儘量協助安排相關事宜。
2. 慢性病患者請記得在行程出發前做好個人用藥的準備，例如：攜帶足夠的藥物量，以及英文處方箋（含：藥物名稱、劑量及用法）；尤其是長途飛行的旅程中，貴賓一定要將相關藥品及醫師處方箋放在隨身行李，請勿只放在大行李箱內。
3. 基於旅遊安全考量，請貴賓自行酌量身體狀況，是否能夠參加具刺激性或危險性的活動，並請務必提醒領隊或導遊個人的病史，（刺激性活動如：高原、高山旅遊、浮潛、潛水、衝浪及相關水上活動、泛舟、滑雪、高空彈跳..等）。
4. 相當受到喜愛的泡湯活動，並不是人人都合適喔！尤其是泡湯時，因為溫度急遽的變化容易引起身體不適，請貴賓斟酌。想泡湯的貴賓，提醒您泡湯前先作暖身運動，下池時速度放緩、由手、腳尖、腿、腰、身體至全身，每次泡湯以10~15分鐘為宜，最多不要超過2次，泡湯後需補充水分。

鳳凰再次叮嚀：

提醒貴賓隨時留意自身的健康外，若有任何身體不適，請務必在第一時間通知隨團服務的領隊或導遊；參加各項活動前，也請務必仔細聆聽領隊或導遊的安全須知宣導及規定，並請遵守。

*基於旅遊安全考量，貴賓有義務告知您的身體狀況，若因貴賓未告知或隱瞞，則表示旅客願意自行承擔一切責任。

■ 出國旅遊攜帶物品核對表

旅遊文件資料		
<input type="checkbox"/> 護照 (出國日起六個月以上效期)	<input type="checkbox"/> 簽證	<input type="checkbox"/> 出境證
<input type="checkbox"/> 機票	<input type="checkbox"/> 旅遊行程手冊	<input type="checkbox"/> 各地旅遊參考資料
<input type="checkbox"/> 外幣零用金	<input type="checkbox"/> 信用卡	<input type="checkbox"/> 記事本
<input type="checkbox"/> 名片 (旅客自行斟酌)	<input type="checkbox"/> 親友聯絡地址、電話	
衣物用品		
<input type="checkbox"/> 西裝、洋裝、領帶	<input type="checkbox"/> 襯衫、休閒服、夾克	<input type="checkbox"/> 毛衣、風衣、長褲
<input type="checkbox"/> 襪子、手帕、內衣褲	<input type="checkbox"/> 便鞋、平底鞋、拖鞋	<input type="checkbox"/> 睡衣褲
<input type="checkbox"/> 防寒衣物 (帽子、手套、圍巾)	<input type="checkbox"/> 游具(泳衣、泳帽、蛙鏡)	<input type="checkbox"/> 摺傘或輕便雨衣
<input type="checkbox"/> 太陽眼鏡、防曬乳液	<input type="checkbox"/> 遮陽帽	
個人用品		

<input type="checkbox"/> 梳子、髮油	<input type="checkbox"/> 刮鬍刀、刮鬍膏(請放入托運行李箱)	<input type="checkbox"/> 化妝品、面紙、面霜、面膜
<input type="checkbox"/> 牙刷、牙膏、洗面乳、沐浴乳、洗髮精	<input type="checkbox"/> 水壺	<input type="checkbox"/> 吹風機
<input type="checkbox"/> 針線、備用釦	<input type="checkbox"/> 指甲刀、水果刀(請放入托運行李箱)	<input type="checkbox"/> 轉換插頭、變壓器
其他		
<input type="checkbox"/> 個人自用應急藥品 (慢性病英文處方箋)	<input type="checkbox"/> 零食	<input type="checkbox"/> 紀念品
<input type="checkbox"/> 親友請託購物品清單	<input type="checkbox"/> 休閒雜誌	<input type="checkbox"/> 筆

Have a nice trip 旅途愉快