



Tour Member Handbook
旅客手冊



團 號： ARB260503B
行程名稱： 中亞絲路 土庫曼+杜拜9天 (EK) (汗血寶馬牧場+地獄之門+世界遺產古蹟+未來博物館)
集合時間： 2026/05/03 20:45 桃園國際機場大韓航空團體櫃檯第一航站
胸 牌：
領 隊：
送機人員： 沈昆毅先生 (0986242434)

*再次提醒**護照自帶**的貴賓，請在前往機場與團體集合出發前，請再次檢查是否已經攜帶**您的護照或簽證等相關旅行文件**..等，並請提早或準時抵達機場，以便協助您辦理Check-in手續。

■ 行程內容

中亞絲路 土庫曼+杜拜9天 (EK) (汗血寶馬牧場+地獄之門+世界遺產古蹟+未來博物館)

* 行程特色

土庫曼Turkmenistan：中亞絲路五國之一~;神秘沙漠國度，以「地獄之門」聞名

1. **梅爾夫遺址Merv(世界遺產)**:位於土庫曼馬雷州的一個古代綠洲城市。梅爾夫古城在撒馬兒罕和巴格達之間，是古代絲綢之路

的交通要道。

2.俄羅斯市集Russian Bazaar;是市中心內的傳統市場。有許多紀念品，周圍也有很多當地餐廳，適合觀光客。

3.尼薩古堡遺跡 Nissa fortress;古帕提亞王朝(安息帝國)的聖地;被聯合國教科文組織列為世界文化遺產，被認為是帕提亞帝國最早的首都之一。

4.搭乘摩天輪俯瞰市區美景

5.梅爾夫遺址Merv(UNESCO);位於土庫曼馬雷州的一個古代綠洲城市。

6.拜訪村落;可穿上傳統服飾扮裝拍照;觀賞傳統手工藝展示，如地毯編織、氈毯製作、紗線染色、織布、製作麵包及傳統菜餚等。

7.土庫曼斯坦國家博物館;收藏有約50萬件文物，內容涵蓋土庫曼斯坦青銅時代、古代及中世紀的歷史。其他展區包括自然館、民族文化館、軍事館、珠寶館，還有一個展出總統禮品的專廳。

8.地獄之門;土庫曼斯坦最具代表性的國際旅遊景點;猶如卡拉庫姆沙漠中心的一顆明珠。

9.汗血寶馬馬場Akhalteke Horse,被譽為世界上最美的馬;此品種已有5000年歷史!

杜拜:

1.黃金相框 DUBAI FLAME;杜拜最引人注目的建築之一，提供了天際線的全景，遊客和城市居民能看到哈里發塔等標誌性建築的景觀!

2.未來博物館拍照 Future Museum ;高77公尺的環狀鏤空建築，在繁華的金融區中鶴立雞群，線條流暢的建築聳立在中心，如同看穿時空的眼睛，秀出未來的形狀。

3.AI Seef 歷史街漫遊;融合了傳統的阿拉伯建築和現代化的設施，可以在古老的市集中購買到各式各樣的手工藝品、傳統服飾和當地特色商品。

4.阿布達比大清真寺Sheikh Zayed Grand Mosque;為阿拉伯最大、全世界最美之一的清真寺。

5.阿布達比 Qasr Al Watan 總統府宮殿;探索宮殿宏偉的建築工藝，沉浸在阿聯酋豐富的歷史!

售價包含: (最低出團人數10人以上)

1.來回經濟艙機票及稅金

2.包含旅遊簽證、車資、門票、餐食及住宿(兩人一室)

3.包含當地導遊.司機及領隊小費

4.每人每天車上一瓶礦泉水

未包含:

1.行李、床頭、電話費、洗衣費等私人費用

2.單人房請補價差

3.未含西餐酒水費用

4.其他行程表未描述之景點及項目

****簽證應備證件：**簽證：經由當地旅行社辦理。(至少14個工作天起)

1. 護照影本(效期9個月以上)

2. 半年內彩色相片2張(備用)

3. 家裡.公司.地址.電話.職稱等基本資料表格提供

4. 訂金NTD\$30,000元

5. 旅客服務確認單(特殊要求)

第01天

桃園機場/杜拜DUBAI (阿酋國) (參考航班; EK367 23:45/05:05+1)

符號表示：★表含門票 ◎表下車參觀 未標示者表行車經過

今日帶著一顆愉悅的心，搭悉阿酋航空豪華客機直飛杜拜,班機將於隔日上午抵達抵達。

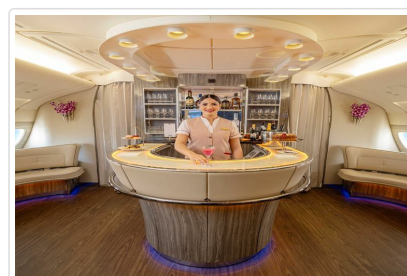
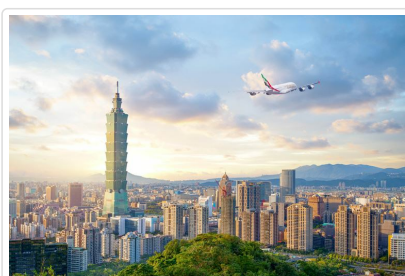

第02天

杜拜-機場貴賓室Mahaba Lounge/阿什哈巴特 Ashgabat (土庫曼) (參考航班: EK2482 DXB/ASB 12:10/15:35)

符號表示：★表含門票 ◎表下車參觀 未標示者表行車經過

今日班機抵達後;前往杜拜機場★ **貴賓室Mahaba Lounge**; 享用餐點飲料及休息 ;之後前往登機門轉機飛往 ◎**阿什哈巴特**: 為土庫曼的首都, 人口1,031,992, 面積約300km²。抵達後由導遊帶領散步參觀市區知名建築;領 **略白色大理石之城的風采** ;並參觀當地的 ◎ **俄羅斯市集Russian Bazaar**;是市中心內的傳統市場。裡頭有許多紀念品, 周圍也有很多當地餐廳, 適合觀光客。最吸睛的擺在檯面上 **Beluga sturgeon**; 體長可達 7-8米, 是鱈魚中個體最大、最珍貴的品種。由於需要 15至20年才能成熟產卵, 因此牠們的魚子醬是市面上最貴的品種之一。因為土庫曼就在裏海旁邊, 故這裡售價比其他國家便宜許多! 參觀後接往飯店辦理住宿手續 ;**晚餐安排於住宿飯店內享用!**

住宿:Yildiz Hotel或Archabil Hotel或同級五星飯店

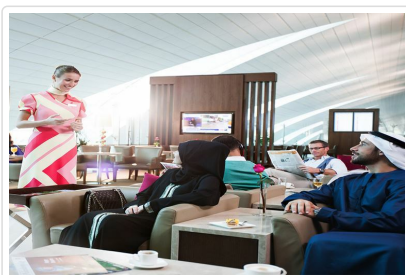

特殊安排

土庫曼Türkmenistan;是中亞西南部的內陸國, 西鄰裡海, 北東南分別與哈薩克、烏茲別克、阿富汗和伊朗接壤, 面積49萬平方公里, 是僅次於哈薩克的中亞第二大國家, 約80%的國土被卡拉庫姆沙漠覆蓋。1991年宣布從蘇聯獨立, 土庫曼也是亞洲唯一的永久中立國, 石油天然氣資源豐富。

貼心規劃

阿什哈巴特, 為土庫曼的首都。1948年10月, 阿什哈巴特受地震摧毀, 此後在尼亞佐夫的領導下進行重建, 其中使用了大量的白色大理石作為建材, 故阿什哈巴特又被稱為「白色大理石之城」。2013年, 《金氏世界紀錄》將阿什哈巴特評為「世界最大白大理石城市」。單在首都的 22平方公里的市中心中, 就擁有五百多棟用大理石建造的建築!

🍴 餐食 早餐：機上 午餐：地方料理 晚餐：飯店內

第03天

阿什哈巴特-尼薩古堡遺跡 Nissa fortress(世界遺產)-摩天輪Alem Center-市區觀光-中式晚餐(含民俗舞蹈)-阿什哈巴特 Ashgabat

符號表示：★表含門票 ◎表下車參觀 未標示者表行車經過

酒店早餐後, 驅車前往參觀 ★ **尼薩古堡遺跡 Nissa fortress**;古帕提亞王朝(安息帝國)的聖地; 於2007年被聯合國教科文組織列為世界文化遺產, 被認為是帕提亞帝國最早的首都之一。該城由阿爾薩息一世(約西元前250年—前211年在位)所建, 據傳是帕提亞國王的皇家陵寢。下午 **阿什哈巴特市區**; 這裡擁有全球數量最多的白色大理石建築。參觀◎**婚禮宮、憲法紀念碑、中立門、獨立紀念碑與公園、埃爾圖魯爾·加齊清真寺、◎阿什哈巴特奧林匹克亞運村**; 該綜合體育場可以容納 45000 人。裡頭巨大的馬頭榮獲一項金氏世界紀錄; 汗血寶馬是土庫曼的驕傲 ◎**地震紀念碑及二戰遇難者紀念碑等地標**。前往 ◎**造型獨特的文化中心 Alem Center**;於2012年5月18日開放。土庫曼斯坦總統古爾班古力·別爾德穆罕默多夫出席了開幕式。這座95米高的建築頂部有一個17米的裝飾尖塔, 共有六層樓, 每層樓高7米。大樓頂部的57米直徑玻璃和白鋼外殼中裝有名為“Alem”的摩天輪, 意為“宇宙”;安排搭乘 ★**摩天輪俯瞰市區美景;晚餐安排** ★ **中式料理(含土庫曼民俗舞蹈表演)**; 餐後返回酒店休息。

住宿:Yildiz Hotel或Archabil Hotel或同級五星飯店

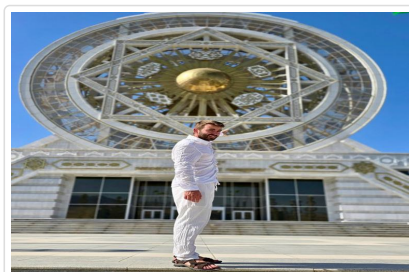
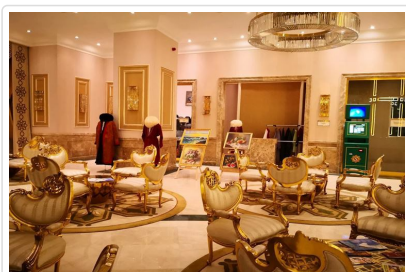

特殊安排

安息帝國，又稱阿薩息斯王朝Arsacid，西方史書稱其為帕提亞帝國（Parthian），是古波斯地區古典時期的一個王朝，存在於公元前247年—224年。王朝出自帕尼部落領袖阿爾沙克一世，趁著一名波斯總督起兵抵抗塞琉古帝國而征服了伊朗東北部帕提亞地區，並在公元前三世紀中葉建立安息帝國。全盛時期的安息帝國疆域西達小亞細亞東南的幼發拉底河，東抵阿姆河。安息帝國座落在地中海的羅馬帝國與漢朝之間的貿易路線絲綢之路之上，使帝國成為了商貿中心

貼心規劃

帕提亞Parthia是伊朗東北部的一個地區，最著名為歷史上安息帝國的文化及政治中心。地理上，為大呼羅珊的西部。約存在至前3世紀至3世紀之間。《魏書》記載的安息國位於康居和波斯之間，指的就是這一地！

YI 餐食 早餐：飯店內 午餐：地方料理 晚餐：中式料理(含土庫曼民俗舞蹈表演)

第04天

阿什哈巴德-360K-馬雷 Mary-80K-梅爾夫Merv(世界遺產)-馬雷機場/國內班機(T5-132 20:55/21:45) /阿什哈巴特 Ashgabat

符號表示：★表含門票 ◎表下車參觀 未標示者表行車經過

早餐後前往 ◎ 馬雷市；馬雷州首府，近阿富汗邊境，1884年，俄國占領馬利，進而引發了“潘傑赫事件”，此舉使日漸緊張的英俄關係瀕臨戰爭邊緣。直至次年，雙方才達成協議。當地的經濟原以棉花種植為主，後於1968年發現天然氣後成為礦業重鎮。
前往 ◎梅爾夫遺址Merv(UNESCO)；位於土庫曼馬雷州的一個古代綠洲城市。梅爾夫古城在撒馬兒罕和巴格達之間，是古代絲綢之路的交通要道。從公元前3世紀至公元18世紀都有人定居。曾屬於波斯的阿契美尼德王朝。**曾與巴格達、開羅、大馬士革齊名**，是伊斯蘭最重要的古都之一。**遺址的遊覽包括：大小克茲城堡（西元 6-7世紀）、聖門弟建築群（西元 8-14世紀）、厄爾克城堡（西元前 6世紀）、賈烏爾城堡（西元前 4世紀）、霍賈·優素福·哈馬達尼建築群、蘇丹·桑賈爾陵墓、穆罕默德·伊本·宰德陵墓。**遊覽結束後，前往 ◎馬雷機場，搭乘 ★**國內航班**返回阿什哈巴特入住酒店休息。

住宿:Yildiz Hotel或Archabil Hotel或同級五星飯店

**特殊安排**

梅爾夫Merv;古稱末祿，在希臘化時期，也叫做馬爾吉亞納的亞歷山大城，是最古老且保存最完美的中亞絲路綠洲城市，在人類歷史上，此一遺蹟在廣大的綠洲上屹立了4000年，城市佈局設計，城堡防禦工事見證了長達幾千年的人類文明，目前仍然擁有非常多的遺蹟，木鹿文化綠洲在中亞與伊朗擁有4000年之久的長遠影響力，特別是影響了塞爾柱王朝城市的建築、裝飾、科學與文化發展。

YI 餐食 早餐：飯店內 午餐：地方料理 晚餐：地方料理

第05天

阿什哈巴特-國家博物館-地獄之門 Darvaza Gates of Hell-270K-阿什哈巴特 Ashgabat

符號表示：★表含門票 ◎表下車參觀 未標示者表行車經過

早餐後，前往參觀 ★ **土庫曼斯坦國家博物館**（**週二閉關**）博物館收藏有約50萬件文物，內容涵蓋土庫曼斯坦青銅時代、古代及中世紀的歷史。其他展區包括 **自然館、民族文化館、軍事館、珠寶館**，還有一個展出 **總統禮品的專廳**。博物館二樓設有一個 **觀景平臺**，可以俯瞰巨大的“土庫曼巴希地毯”。下午前往著名的 ★ **達爾瓦紮燃地獄之門**；這裡是土庫曼斯坦最具代表性的國際旅遊景點之一。該地蘊藏豐富天然氣資源，火山口持續燃燒已逾54年，猶如 **卡拉庫姆沙漠中心的一顆明珠**。途中還將看到水坑和泥火山。此行將帶你深入沙漠，感受純淨空氣與遊牧生活的氣息。**傍晚在 ★ 火山口旁享用燒烤晚餐**，一邊欣賞燃燒火焰映照夜空的奇景。這一獨特景觀將讓遊客流連忘返，難以忘懷。晚餐後返回阿什哈巴特酒店休息。

住宿:Yildiz Hotel或Archabil Hotel或同級五星飯店



特殊安排

達爾瓦扎天然氣坑，被稱為「地獄之門」。這個直徑約69米的巨坑，自1971年起就持續燃燒，是地質學的奇觀也是旅者的夢幻目的地。白日與夜晚，坑中熊熊烈焰各有風情，白天煙霧蒸騰，夜晚則如同星辰墜落人間。站在其邊緣，觀望這永恆之火，您將感受到大自然的無窮力量與神秘莫測。

貼心規劃

東方阿爾金-阿西爾大巴扎Täze jyglydyk是土庫曼斯坦最大的市場，也是中亞第五大市場，位於其首都阿什哈巴德郊區的喬甘利住宅區。它的布局被建造成類似泰克部土庫曼地毯裝飾的形狀。市場占地面積共154公頃，集市的主要地標是中心的一座高大鐘樓，市場上有2,155家商店。



餐食 早餐：飯店內 午餐：地方料理 晚餐：燒烤料理(土庫曼)

第06天

阿什哈巴特-民俗村落-戈克捷佩Gokdepe-戈克捷佩清真寺-汗血寶馬馬場-戰役博物館-阿什哈巴德 Ashgabat

符號表示：★表含門票 ◎表下車參觀 未標示者表行車經過

早餐後拜訪 ◎**土庫曼村落**:可穿上傳統服飾扮裝拍照; 觀賞傳統手工藝展示，如地毯編織、氈毯製作、紗線染色、織布、製作麵包及傳統菜餚等。午餐後前往 ◎ **戈克捷佩 Gokdepe Fortress**；該地曾在1880年12月遭到俄羅斯帝國軍隊的進攻。圍攻持續了23天，最終城市被攻破。抵達後參觀 ◎ **戈克捷佩 清真寺 Saparmyrat Hajy**；它於1995年為紀念這場戰役中的犧牲者而建，以薄荷藍色圓頂和白色大理石建築而聞名。隨後參觀 ★ **戈克捷佩 戰役博物館 Gokdepe Museum**，該館詳細介紹了1881年俄軍與當地阿哈爾teke部落之間的戰鬥。接著前往 ★**汗血寶馬馬場Horse Farm**，參觀土庫曼民族的驕傲- **阿哈爾捷金馬 Akhalteke Horse**，被譽為世界上最美的馬;此品種已有5000年歷史，且從未與其他馬種雜交。歷史上漢武帝;亞歷山大大帝和波斯皇帝大流士一世都曾夢想擁有這種傳奇戰馬。目前馬場中飼養著35匹以上美麗的阿哈爾捷金馬，當地傳說，凡是身體抱恙之人，只要觸摸這種馬，就會痊癒。途中參觀 ◎ **土庫曼巴希精神清真寺及陵墓 Turkmenbashi Ruhi Mosque and Mausoleum**; 曾是中亞最大的清真寺之一。結束後返回阿什哈巴特;抵達酒店入住休息。

住宿:Yildiz Hotel或Archabil Hotel或同級五星飯店

**特殊安排**

張騫出使西域時，在大宛國發現這種汗出如血的寶馬。漢武帝為了寶馬遣使帶黃金二十萬兩及一匹黃金鑄成的金馬去貳師城求換[3]，大宛王拒絕，「漢使怒，妄言，樵金馬而去」，大宛王見漢使無禮，命東部邊境郁成城（烏茲根城）的鎮守大將郁成王攔住漢使，殺死全部使團。武帝大怒，兩次派兵征伐大宛。

貼心規劃

汗血寶馬、大宛馬、阿哈爾捷金馬，中亞的良駒，山地馬種、抗疲勞，蹄堅硬，甚至可以「日行千里」。目前汗血寶馬在中國已經絕跡，在土庫曼境內也只有3000匹左右，屬於該國國寶，並被繪製在土庫曼國徽中央!



餐食 早餐：飯店內 午餐：地方料理 晚餐：地方料理

第07天

阿什哈巴德/杜拜-黃金相框-未來博物館-漫步Al Seef 歷史街區-杜拜購物中心-哈里發塔-音樂噴泉-杜拜 DUBAI (參考航班: EK2483 05:05/06:55)

符號表示：★表含門票 ◎表下車參觀 未標示者表行車經過

今日搭機飛往杜拜;班機抵達後;前往餐廳享用早餐;餐後參觀★ **黃金相框 DUBAI FLAME**; 杜拜最引人注目的建築之一，提供了天際線的全景，遊客和城市居民能看到哈里發塔等標誌性建築的景觀。由兩根150米高、93米寬的柱子+100米的橫樑，連接頂端天橋所組成。參觀者可以拍攝杜拜的全景照片，往北拍，是富有傳統氣息的老杜拜，向南，則是現代氣息十足、建築高聳入雲的新杜拜。◎ **未來博物館拍照 Future Museum**；高77公尺的環狀鏤空建築，在繁華的金融區中鶴立雞群，線條流暢的建築聳立在中心，如同看穿時空的眼睛，秀出未來的形狀。設計概念發想於風水，包含三大元素：環形的外觀象徵人性與知識、綠色土丘代表地球，而鏤空的設計則隱喻不可知的未來。外觀上，其玻璃外牆以行書鐫刻現任阿聯酋長穆罕默德的詩歌短文，歌頌人類知識與文化的綿長。之後前往 ◎**Al Seef 歷史街漫遊**;緊貼著杜拜河，是一個融合了傳統的阿拉伯建築和現代化的設施，為遊客提供了一個獨特的旅遊體驗。還可以在古老的市集中購買到各式各樣的手工藝品、傳統服飾和當地特色商品。除了美食和購物，還有許多文化活動和娛樂節目，可以欣賞到阿拉伯人傳統的音樂表演、舞蹈表演和街頭藝人。還有許多藝術展覽和文化展示，讓人更深入了解阿拉伯文化的歷史和傳統。之後前往 ◎ **杜拜購物中心Dubai Mall**; 是杜

拜眾多購物和娛樂景點之中的巨無霸，面積稱霸全球的購物與娛樂設施。共有 1,200 間零售店、150 多家餐飲店，還有數之不盡的休閒設備。杜拜購物中心號稱擁有最多時裝品牌，購物中心內更擁有全世界最大的室內水族館，大家可以一邊購物，一邊欣賞海底世界。另外還有室內主題公園、溜冰場及總共 22 院的電影中心以及全球最大的室內黃金市場。堪稱是中東規模最大，風格迥異的現代化購物中心。

◎ **哈里發塔拍照** ;位於杜拜境內的摩天大樓，為當前世界第一高樓與人工構造物，哈里發塔最初的原名叫杜拜塔，完工之後才改以哈里發塔為正式名稱。興建時期由於適逢金融海嘯，導致哈里發塔於資金調度不足下一度停建，但由於杜拜酋長的堅持，進而向阿布達比酋長哈里發·本·扎耶德·阿勒納哈揚請求金融協助。之所以改以「哈里發」為杜拜塔重新命名，乃是感念他的支援。

◎ **杜拜音樂噴泉Dubai Fountain**; 全球最大的音樂噴泉表演；顧名思義，音樂是一個不可缺少的重要部分，因為每一段表演都搭配不同的歌曲做伴奏，隨著音樂的節奏，利用五光十色的燈光效果，水花會呈現高低起伏的波動，舞動出不同凡響的音樂饗宴。

住宿:Hilton Al Habtoor City HOTEL或同級五星



🍴 餐食 早餐：飯店內 午餐：伊拉克風味餐(愛玩客~主廚推薦) 晚餐：中式合菜

第08天

杜拜-阿布達比(大清真寺.文化廣場.海濱大道)-總統府宮殿-Qasr Al Watan -帆船飯店自助餐-杜拜 Dubai

符號表示：★表含門票 ◎表下車參觀 未標示者表行車經過

班機抵達後,驅車前往阿拉伯聯合大公國首都◎阿布達比，抵達後安排參觀◎ **阿布達比大清真寺Sheikh Zayed Grand Mosque**; 為阿拉伯最大、全世界最美之一的清真寺。白淨典雅的外觀，以義大利進口大理石材打造而成，祈禱大廳裡更可以欣賞到由伊朗藝術家設計的全世界最大地毯，以及德國進口的水晶吊燈等，讓您大開眼界，接著行車經過以建築風格奇特聞名的電信大廈，還有以大砲、茶壺為造型著名地標，在◎ **濱海大道**上，可遠眺對岸的海景與美麗沙灘，阿布達比的絕美景致，讓人難忘。★ **中午享用中華料理** ;後參觀★ **阿布達比 Qasr Al Watan 總統府宮殿** ;探索宮殿宏偉的建築工藝，沉浸在阿聯酋豐富的歷史，看看它如何走向光明的未來:穿過宮殿的各個部分，包括風景如畫的花園和引人入勝的展覽。 **後驅車返回杜拜。晚餐安排 ★帆船飯店;享用精美的自助餐。**

住宿:Hilton Al Habtoor City HOTEL或同級五星

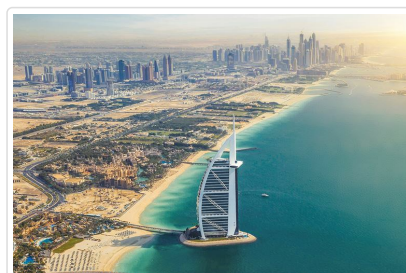
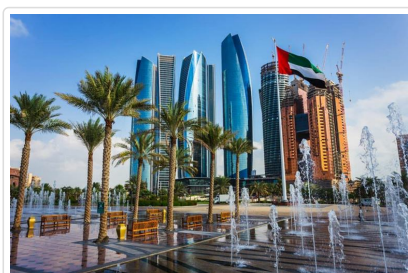
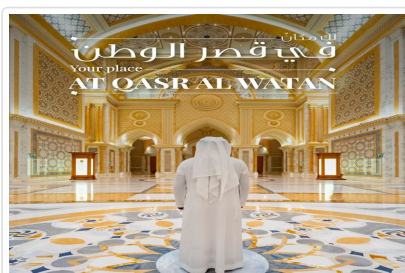

🍴 餐食 早餐：機上 午餐：中式合菜 晚餐：帆船飯店晚餐(AI IWAN 自助餐廳)

第09天

杜拜 / 桃園國際機場 (參考航班 :EK386 08:45/20:40)



符號表示：★表含門票 ◎表下車參觀 未標示者表行車經過

今日背起裝滿記憶的行囊，搭機返台，結束此一愉快中亞絲路與杜拜之旅!

祝您 旅途愉快 萬事如意

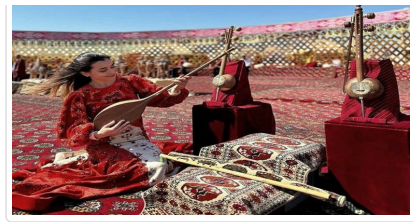
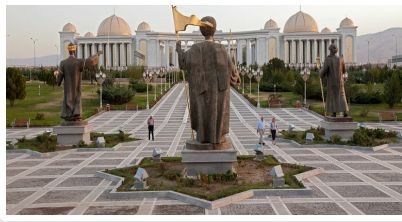



-  **餐食** 早餐：機上 午餐：X 晚餐：X
-  **住宿** 甜蜜的家

■ 旅遊注意事項

親愛的鳳凰貴賓，您好！

感謝您與鳳凰旅遊一起共享旅行世界的樂趣！為了旅途順暢及維護您的權益，我們竭誠建議您詳閱下列注意事，以便您充分享受一趟快樂之旅。

一、 出入境

1. 請依約定的集合時間、地點，於**班機起飛前二小時**攜帶行李及相關證件至指定航空公司團體櫃檯，向領隊或送機人員辦理報到，完成搭機（check in）及出境手續（提醒您，部分航空公司與旺季期間則須於班機起飛前三小時集合）。
2. 托運行李請備堅固耐用者為佳，需備鎖，以每人交運一件（限重20公斤以內或依各家航空公司規定），以及一件輕便隨身行李自帶為原則（隨身行李不可超過：長56x寬36x高23公分）。
3. 目前大部分航空公司均規定行李托運須自行辦理check in手續，亦請旅客自行保留行李收據。
4. 貨幣：超過等值美金1萬元現金者，應報明海關登記；人民幣限額為兩萬元；新台幣以6萬元為限，如所帶之新台幣超過限額時，應在出境前事先向中央銀行申請核准，持憑查驗放行，超額部份未經核准，不准攜出。

如結匯是購買美金旅行支票，請務必結匯後立刻在支票左上角簽名欄簽名，下面的簽名欄則待支付款項時再簽名。建議您可另外用一張紙記下每張支票號碼，每用掉一張則劃掉一個號碼，並保留購買旅行支票時的存根，以便萬一遺失時可迅速辦理掛失補發。

（如有最新公告，依財政部關稅局公告為主）

二、海關

1. 旅客返國可免稅攜帶香煙一條、酒一瓶，及少量自用香水或禮物。
2. 禁止攜帶各種肉類、植物、蔬菜及不良刊物入、出境。
3. 毒品、槍械、彈藥，未經主管機關許可，禁止攜帶入、出境。
4. 銼刀、指甲剪、水果刀請置於大行李箱內托運（否則過關時將會沒收）。
5. 保育類野生動物及其產製品，如未取得許可文件就帶回國或郵寄，依法將以走私論罪，敬請旅客留意。
6. 購買非保育類野生動植物產製品時，亦應向廠商索取海關許可證明，因各國管制辦法不同，攜帶此類物品常會造成入、出境的麻煩。
7. 不接受他人托帶物品，以免在海關檢查時遭無妄之災。
8. 任何團員若有私帶私貨之嫌，領隊有權拒絕隨團報關，以免影響其他團員通關手續(權益)。
9. 出入境不能攜帶超過報關金額（可參考一.出入境第4點）。
10. 海關查驗行李時應予配合，超額物品應誠實申報。
11. 出發前應檢查自己的證件是否過期，證件包括護照及當地簽證等。

◎ 特別注意！民航局安檢規定：

1. 旅客隨身攜帶之液體、膠狀及噴霧類物品容器，其體積不得超過100毫升。
2. 所有液體、膠狀及噴霧類物品容器均應裝於不超過1公升且可重複密封之透明塑膠袋內，所有容器裝於塑膠袋內時，塑膠袋應可完全密封，並且每名旅客限制攜帶1個，於通過安檢線時由檢查人員目視檢查。
3. 旅客攜帶旅行中所必要、但未符合前述限量規定之嬰兒奶粉(牛奶)、嬰兒食品、藥物、糖尿病或其他醫療所需之液體、膠狀及噴霧類物品，經向安全檢查人員申報並獲得同意後即可攜帶。
4. 出境或過境(轉機)旅客在機場管制區或前段航程於機艙內購買、或取得前述物品可隨身攜帶上機，但需包裝於經籤封防止調包及顯示有效購買證明之塑膠袋內。
5. 為使安檢線之X光檢查儀有效檢查，前述塑膠袋應與其它手提行李、外套或手提電腦分開通過X光檢查。

航空站出境服務台24小時聯絡電話

- 第一航廈 (03) 398-2143~4

◎ 美加地區特別注意事項

自2008年5月5日起，美加境內托運行李之規定將有變動，凡購買經濟艙機票及兌換里程獎勵之經濟艙機票，可免費托運一件行李，第二件托運行李則須酌收美金25元。

美國聯邦運輸安全署 (TSA) 發布以下航空旅遊注意事項：

1. 各類的液態或凝膠狀物品(包括飲料、洗髮精、防曬油、乳液、牙膏和髮膠等等)禁止攜帶上機，必需放置在托運行李中。但嬰幼兒食品及有醫生處方之必備藥物不在此限。
2. 儘量減少隨身攜帶的行李。
3. 至少在飛機起飛前三個小時到達機場。
4. 安檢後在候機處所購買的飲料，必需在登機前喝完，安檢人員會在登機門進行抽檢。
5. 與TSA安檢人員及航空公司人員充分配合，提高警覺，若有看到行徑可疑之人或事，向有關單位報告。

*出國旅客可瀏覽美國聯邦安全署 (TSA) 的網站www.tsa.gov，得知最新相關規定。

三、食

1. 早餐一般以自助餐為主，可任意取用，但以適量為宜。
2. 午餐及晚餐以中、西餐以及風味特色餐搭配 (不含飲料)，盡量安排多樣化。
3. 於餐廳用餐時，請勿飲用自己所攜帶的酒類及飲料。
4. 若安排在中國餐廳用餐，因各大城市之中國餐廳，受限於材料來源及烹調方式，實在無法與國內相比較，若無法盡善盡美，敬請見諒！
5. 飲食有特殊需要者，如吃素或不吃牛肉，請在旅遊行前說明會時告知，以便事先預訂 (因機上無法臨時準備)。

四、衣

1. 衣著及鞋子以輕便舒適為原則。
2. 冬天服裝以保暖又便於穿脫為原則，同時請備厚毛襪、圍巾、手套等禦寒裝備。
3. 如遇下雪或極地地區，因雪地反光甚強，請備墨鏡護眼，並攜帶面霜、護脣膏等，以防凍傷。

五、住

1. 團體旅遊住宿，一般以二人一室為原則，如欲住單人房則須增繳單人房價差。
2. 一般飯店內不提供牙膏、牙刷、毛巾等私人用品，且基於衛生理由，敬請自行攜帶。
3. 房內如有煮具與茶包、咖啡包，多為免費供應，但冰箱內之任何東西則需付費。
4. 在浴缸內淋浴時，請務必拉起浴簾並將其放於浴缸內，以防濺濕地板。
5. 貴重要物品請放置飯店保險箱內，如隨身攜帶，切勿離手。
6. 住宿飯店請隨時加扣安全鎖，並勿將衣物披在燈上或在床上抽煙，聽到警報器時，請由緊急出口迅速離開。
7. 提醒您全球各地因響應環保而實施「公共區域禁菸」的國家越來越多，飯店房間內亦列為禁止吸菸場所，在此提醒您請勿在飯店公共區域或客房內吸菸，以免誤觸當地法規而遭受高額罰款。
8. 游泳池未開放時間，請勿擅自入池，並切記勿單獨入池。
9. 夜間或自由活動時間自行外出，請告知領隊或團友。

六、交通及行程

1. 搭乘飛機時，請隨時扣緊安全帶，以免亂流影響安全。
2. 搭車時請勿任意更換座位，頭、手勿伸出窗外，上下車請注意來車。
3. 搭乘纜車時，請依序上下，聽從工作人員指揮。
4. 出國旅遊期間，下車或於旅館外出時，貴重物品 (護照、金錢、相機、攝影機、沿途新購物品)。請勿置於車上及房間內。
5. 出國旅遊期間，請勿將護照交給他人保管(包括領隊或當地導遊)。要求統一保管時，亦請您回絕。
6. 隨團體參觀時請緊隨團體行動，不單獨行動。
7. 出門在外特別注意安全，切記財不露白，平時財物分開放置，購物時也不應當眾掏出大把鈔票點數。
8. 遵守領隊所宣布的觀光區、餐廳、飯店、遊樂設施等各種場所的注意事項。
9. 旅遊活動安全等級以品保協會評定之危險標準為依據，品保協會未評定者，則由本公司自行評定；身體狀況不佳、孕婦、幼兒及患有心臟病、高血壓、氣管疾病等貴賓，請自行斟酌個人身體狀況，請勿勉強參加。
10. 本公司未提供的自費活動項目，建議您不要參加。若因自行參加而導致意外發生時，本公司恕不負責。
11. 正常旅遊時間外所有客人要求領隊帶領之額外活動，若發生任何意外時，本公司及領隊恕不負責。
12. 搭乘船隻請務必穿著救生衣，搭乘快艇請扶緊坐穩，勿任意移動。
13. 行走雪地及陡峭之路，請小心謹慎。
14. 團體行進中一切以團隊精神為主，暫時需要犧牲一些個人自由、凡事以團隊為優先並相互合作、幫助、發揮團隊精神，若有服務不周之處，敬請不吝賜教，並求改進，謝謝！

外交部緊急聯絡中心設有「旅外國人急難救助全球免付費專線」800-0885-0885目前可適用歐、美、日、韓、澳洲等22個國家或地區，並印製有「旅外國人急難救助卡」，可至機場服務台自由取用或至外交部網站下載

七、保險

再次感謝您的支持，參加本公司所承辦的團體旅遊。自2023年5月1日起，為參團旅客投保【責任保險】金額提高至新台幣500萬元，【意外醫療實支實付】為新台幣20萬元（均已超過旅行業管理規則第五十三條規定的200萬元，意外醫療亦已超過交通部觀光局規定的實支實付新台幣10萬元）。唯15歲以下、70歲以上之旅客，與《以台灣為母港出發的郵輪航程》的部分，保險公司只接受最高保額為兩百萬，敬請知悉與理解。以及綜合旅行社的八千萬履約責任險。另外，**觀光局在「國外定型化旅遊契約書」第九條第五款中規定，旅行社有告知旅客自行投保旅行平安保險之義務**。因此，為了您的權益，特別提醒每一位參加團體的貴賓，不要忘了自行投保旅遊平安險，或洽詢您的服務人員相關問題。

八、其他注意事項

● 印度旅遊

1. 餐食：印度餐食，多安排在旅館內使用，清潔及衛生較有保障，但因口味關係，請有「入境隨俗」之心理準備，飲水請多利，用礦泉水，生水不宜飲用，請盡量避免品嚐飯店以外之當地小吃，以避免水質關係腸胃不適。
2. 購物：請於官營酒店和印度旅遊局所提供的商號處購物，較能保障購物的品質與價格。野生動物、植物或相關產品均嚴禁出口，一些特許出口物品可作隨身行李攜帶但必須取得出口文件證明書。不可大量購買銀製品以及野生動、植物、及孔雀羽毛。購買風景區小販販售之各式紀念品，記得貨比三家，注意品質及售價（一般可殺價）
3. 小費：洗手間多需另給小費，房間小費每日每房約盧比20(請直接放枕上)，請準備一些零錢備用。
4. 服裝：進入廟宇，大部分要著拖鞋進入。
5. 某些觀光景點，攜帶相機或攝影機需另加買門票，請記得索取收據。
6. 請尊重當地民俗風情，隨時請教當地導遊，如印度小孩的頭，不可任意碰觸。另印度人習慣以右手抓食，左手處理不潔之物，故宜避免以左手與人接觸。
7. 當地小販及乞丐眾多，請小心錢包及商品品質與售價。

尼泊爾旅遊

1. 餐食：尼泊爾餐食，多安排在旅館內使用，清潔及衛生較有保障，但因口味關係，請有「入境隨俗」之心理準備，飲水請多利，用礦泉水，生水不宜飲用，請盡量避免品嚐飯店以外之當地小吃，以避免水質關係腸胃不適。
2. 小費：洗手間多需另給小費，房間小費每日每房約盧比20(請直接放枕上)，請準備一些零錢備用。
3. 服裝：進入廟宇，大部分要著拖鞋進入。
4. 某些觀光景點，攜帶相機或攝影機需另加買門票，請記得索取收據。
5. 請尊重當地民俗風情，隨時請教當地導遊，如印度小孩的頭，不可任意碰觸。當地人習慣以右手抓食，左手處理不潔之物，故宜避免以左手與人接觸。
6. 當地小販及乞丐眾多，請小心錢包及商品品質與售價。
7. 住宿國家公園或山區飯店，請記得攜帶手電筒及望眼鏡。

斯里蘭卡旅遊

1. 購物：請於官營酒店和印度旅遊局所提供的商號處購物，較能保障購物的品質與價格。野生動物、植物或相關產品均嚴禁出口，一些特許出口物品可作隨身行李攜帶但必須取得出口文件證明書。不可大量購買銀製品以及野生動、植物、及孔雀羽毛。購買風景區小販販售之各式紀念品，記得貨比三家，注意品質與售價（一般可殺價）
2. 小費：洗手間多需另給小費，房間小費每日每房約盧比20(請直接放枕上)，請準備一些零錢備用。
3. 某些觀光景點，攜帶相機或攝影機需另加買門票，請記得索取收據。
4. 請尊重當地民俗風情，隨時請教當地導遊，如印度小孩的頭，不可任意碰觸。另印度人習慣以右手抓食，左手處理不潔之物，故宜避免以左手與人接觸。
5. 當地小販及乞丐眾多，請小心錢包及商品品質與售價。

■ 旅遊實用資訊

印度旅遊

一、電壓：230伏特/50週波率(請事先在台灣準備萬用插頭及變壓器)。

二、時差：印度時間+2小時30分

三、匯率：約美金1元 = 56RP (盧比)

http://tw.money.yahoo.com/currency_exc_result?amt=1&from=USD&to=TWD(按此換算匯率)

四、如何撥打電話：

台灣撥打至印度002+91+11+ 電話號碼

印度撥回台灣00+886+2 + 電話號碼

五、氣候：屬熱帶性氣候，每年四到六月氣候炎熱，七到九月為雨季，十月-隔年三月氣候怡人。

尼泊爾旅遊

一、電壓：220伏特/有2孔及3孔的圓插座(請事先在台灣準備萬用插頭及變壓器)。

二、時差：尼泊爾時間+2小時15分

三、匯率：約美金1元 = 56 RP (盧比)

四、如何撥打電話：

台灣撥打至尼泊爾002+977+2+ 電話號碼

尼泊爾撥打至台北00+886+2+ 電話號碼

五、氣候：四到九月為雨季，十到三月為旱季。

斯里蘭卡旅遊

一、電壓：230伏特/50週波率(請事先在台灣準備萬用插頭及變壓器)。

二、時差：斯里蘭卡時間+2小時

三、匯率：約美金1元 = 56 RP (盧比)

四、如何撥打電話：

台灣撥打至斯里蘭卡002+94+市區代碼+ 電話號碼

斯里蘭卡撥回台灣00+886+2+ 電話號碼

五、氣候：熱帶氣候全年高溫，季風期濕度高，平均溫度為28~40°C，每年四月最濕也最熱。

■ 住宿飯店資訊

* 提醒您全球各地因響應環保而實施「公共區域禁菸」的國家越來越多，飯店房間內亦列為禁止吸菸場所，在此提醒您請勿在飯店公共區域或客房內吸菸，以免誤觸當地法規而遭受高額罰款。

本團飯店尚在確認中,我們將隨時為您提供最新資訊,謝謝!!

■ 航班資訊

再次提醒**護照自帶**的貴賓，請在前往機場與團體集合出發前，請再次檢查是否已經攜帶**您的護照或簽證等相關旅行文件**..等，並請提早或準時抵達機場集合，以便協助您辦理Check-in手續。

日期	星期	出發地點	航空公司	航班	起飛時間	抵達地點	抵達日期	抵達時間
2026/05/03	日	台北 (桃園國際機場)	阿酋航空	EK367	23:45	杜拜 (杜拜機場)	2026/05/04	05:05
2026/05/04	一	杜拜 (杜拜機場)	阿酋航空	EK2482	12:10	阿什哈巴德	2026/05/04	15:35
2026/05/08	五	阿什哈巴德	阿酋航空	EK2483	05:05	杜拜 (杜拜機場)	2026/05/08	06:55

■ 鳳凰再次叮嚀貴賓~旅遊安全的注意事項

出國旅遊已經是台灣旅客從事休閒的主要活動之一，鳳凰旅遊非常榮幸能在此趟行程為貴賓提供服務，但是，基於維護貴賓的旅遊安全，希望您能耐心與仔細閱讀我們以下的叮嚀，任何疑問也請隨時洽詢隨團服務的領隊或導遊，謝謝！

根據旅遊醫學專業醫師的建議：

1. 懷孕婦女、年長者、行動不便、慢性病患者如心臟病血管疾病、肺及呼吸疾病、腎臟病及尿毒症、痛風及高尿酸血症、糖尿病及高血壓病患者，及癌症患者或健康狀況不佳者，參團出國旅遊時，一定要有親友隨行照料（尤其是行動不便者）；並在行程出發前主動告知旅行社，以便旅行社能在行程中、儘量協助安排相關事宜。
2. 慢性疾病患者請記得在行程出發前做好個人用藥的準備，例如：攜帶足夠的藥物量，以及英文處方箋（含：藥物名稱、劑量及用法）；尤其是長途飛行的旅程中，貴賓一定要將相關藥品及醫師處方箋放在隨身行李，請勿只放在大行李箱內。
3. 基於旅遊安全考量，請貴賓自行酌量身體狀況，是否能夠參加具刺激性或危險性的活動，並請務必提醒領隊或導遊個人的病

史，(刺激性活動如：高原、高山旅遊、浮潛、潛水、衝浪及相關水上活動、泛舟、滑雪、高空彈跳..等)。

4. 相當受到喜愛的泡湯活動，並不是人人都合適喔!尤其是泡湯時，因為溫度急遽的變化容易引起身體不適，請貴賓斟酌。想泡湯的貴賓，提醒您泡湯前先作暖身運動，下池時速度放緩、由手、腳尖、腿、腰、身體至全身，每次泡湯以10~15分鐘為宜，最多不要超過2次，泡湯後需補充水分。

鳳凰再次叮嚀：

提醒貴賓隨時留意自身的健康外，若有任何身體不適，請務必在第一時間通知隨團服務的領隊或導遊；參加各項活動前，也請務必仔細聆聽領隊或導遊的安全須知宣導及規定，並請遵守。

*基於旅遊安全考量，貴賓有義務告知您的身體狀況，若因貴賓未告知或隱瞞，則表示旅客願意自行承擔一切責任。

■ 出國旅遊攜帶物品核對表

旅遊文件資料		
<input type="checkbox"/> 護照 (出國日起六個月以上效期)	<input type="checkbox"/> 簽證	<input type="checkbox"/> 出境證
<input type="checkbox"/> 機票	<input type="checkbox"/> 旅遊行程手冊	<input type="checkbox"/> 各地旅遊參考資料
<input type="checkbox"/> 外幣零用金	<input type="checkbox"/> 信用卡	<input type="checkbox"/> 記事本
<input type="checkbox"/> 名片 (旅客自行斟酌)	<input type="checkbox"/> 親友聯絡地址、電話	
衣物用品		
<input type="checkbox"/> 西裝、洋裝、領帶	<input type="checkbox"/> 襯衫、休閒服、夾克	<input type="checkbox"/> 毛衣、風衣、長褲
<input type="checkbox"/> 襪子、手帕、內衣褲	<input type="checkbox"/> 便鞋、平底鞋、拖鞋	<input type="checkbox"/> 睡衣褲
<input type="checkbox"/> 防寒衣物 (帽子、手套、圍巾)	<input type="checkbox"/> 游具(泳衣、泳帽、蛙鏡)	<input type="checkbox"/> 摺傘或輕便雨衣
<input type="checkbox"/> 太陽眼鏡、防曬乳液	<input type="checkbox"/> 遮陽帽	
個人用品		
<input type="checkbox"/> 梳子、髮油	<input type="checkbox"/> 刮鬍刀、刮鬍膏(請放入托運行李箱)	<input type="checkbox"/> 化妝品、面紙、面霜、面膜
<input type="checkbox"/> 牙刷、牙膏、洗面乳、沐浴乳、洗髮精	<input type="checkbox"/> 水壺	<input type="checkbox"/> 吹風機
<input type="checkbox"/> 針線、備用釦	<input type="checkbox"/> 指甲刀、水果刀(請放入托運行李箱)	<input type="checkbox"/> 轉換插頭、變壓器
其他		
<input type="checkbox"/> 個人自用應急藥品 (慢性病英文處方箋)	<input type="checkbox"/> 零食	<input type="checkbox"/> 紀念品
<input type="checkbox"/> 親友請託購物品清單	<input type="checkbox"/> 休閒雜誌	<input type="checkbox"/> 筆

Have a nice trip 旅途愉快