



Tour Member Handbook
旅客手冊



團 號： DIY150808
行程名稱： 【星野集團】西表小濱雙島遊 (Risonare西表島二晚+小濱島二晚)
集合時間：
胸 牌：
領 隊：
送機人員： 沈昆毅先生 (0986242434)

*再次提醒護照自帶的貴賓，請在前往機場與團體集合出發前，請再次檢查是否已經攜帶您的護照或簽證等相關旅行文件..等，並請提早或準時抵達機場，以便協助您辦理Check-in手續。

■ 行程內容

【星野集團】西表小濱雙島遊 (Risonare西表島二晚+小濱島二晚)

* 行程特色

- 行程包含:
 - 1.台北桃園 - 石垣 中華航空 來回團體票
 - 2.石垣港至西表上原港來回船票。
 - * 如遇風浪過大無法停靠上原港,則改為大原港。
- 石垣港至小濱島來回船票。

(提供船票兌換券至八重山渡輪公司兌換船票)

- 3.第一天機場到碼頭單程接機計程車
西表島上原港碼頭至Risonare西表島來回接送。
* 如遇風浪過大無法停靠上原港,則改為大原港接送。
小濱島碼頭至Risonare小濱島來回接送
- 4Risonare西表島標準房二晚住宿(含早/晚餐)
Risonare小濱島標準房二晚住宿(含早/晚餐)
- 5.專屬活動:
- 西表島:
- 晨間叢林探險、山貓學校、星砂之濱散步(需滿六歲才能參加,未參加每人可退台幣500元)
小濱島:
小濱島GALA Welcome 池畔雞尾酒、小濱島朝陽咖啡、小濱島浪漫海濱觀星空
- 6.500萬元旅行業責任險及20萬元意外醫療險,未滿14歲、65歲以上及外籍人士依法最高可投保金額為 旅行業責任險200萬元、意外醫療險20萬元。
- 7.正確航班時間以航空公司公佈為主
- 8.星野集團飯店規定 4 歲以上小孩要佔床(含餐)。
- 9.每房須有2大人,第三名小孩才可適用小孩價。
-

日期	直客價	備註
7/25(六)	53900	第二人-3000
8/01(六)	53300	
8/08(六)	58000	第二人-3000
8/15(六)	55800	第二人-3000
8/22(六)	50900	第二人-3000
8/29(六)	45900	第二人-3000
9/05(六)	39900	
9/12(六)	39900	
9/19(六)	47600	
9/26(六)	38300	
10/03(六)	35000	
10/10(六)	36600	
10/17(六)	33300	

- 抵達石垣島後,提供專車接送至碼頭,搭船前往西表島上原港,展開西表島探險之旅
Check-in Risonare西表島後,即可享用豐盛的自助晚餐。晚餐後,為了明天的探險行程,先聽聽工作人員為大家介紹西表島的 **山貓學校**,讓您先了解西表島相關生態。
-
- **【餐廳介紹】 Iritiida**
- Iritiida在沖繩方言中意思為「西沉的夕陽」,讓您在寧靜的夕陽和月光下,享用自助式晚宴嚴選琉球當地新鮮的食材,精心製作120道佳餚任您享用。
-
- **Risonare西表島附屬活動介紹:**
- **山貓學校**
「西表山貓」是西表島最具代表的生物,為西表島的特有種,同時是日本國家天然紀念物。目前島內僅存100隻,非常稀少,是擁有許多不為人知的特性,稀有奇特的動物。由熟知叢林的嚮導為大家介紹西表山貓的種種魅力吧!(每晚19:15~,約30分鐘)

晨間叢林探險 (附咖啡,接送及溯溪鞋)

在清爽的早晨,早起到叢林探險吧!西表島的嬌客們會隨著季節更替現身。由當地的嚮導帶領前往旅遊書上未刊載的祕境,欣賞靜謐的瀑布,享受一段優閒的咖啡時光。

星砂之濱散步 (附接送及嚮導)

傳說中可以帶來幸運的星砂,其實是有孔蟲的遺骸,在西表島的海灘保有不少美麗的星砂,不妨停腳步一起尋找散落在海邊的星星吧!

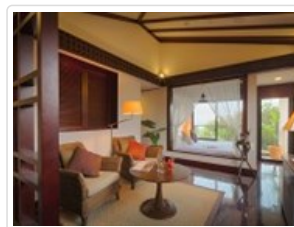
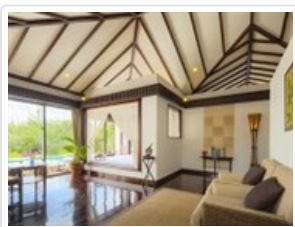

🍴 餐食 早餐: X 午餐: 機上享用 晚餐: 百匯自助餐

🏠 住宿 星野RISONARE 西表島渡假飯店

第02天

全日西表島 享受南洋風度假氣息

符號表示：★表含門票 ◎表下車參觀 未標示者表行車經過

- 早起,跟隨嚮導的腳步,一同前往西表島 **晨間叢林探險**,由當地的嚮導帶領前往旅遊書上未刊載的祕境,欣賞靜謐的瀑布,享受一段優閒的咖啡時光。回到飯店後,享用豐盛的早餐。接著,搭上專車,前往 **星砂之濱散步**,傳說中可以帶來幸運的星砂,其實是有孔蟲的遺骸,在西表島的海灘保有不少美麗的星砂,不妨停腳步一起尋找散落在海邊的星星吧!午餐後,您可在飯店泳池內放鬆,或是參加其他自費活動。



🍴 餐食 早餐: 飯店內用 午餐: 方便遊玩敬請自理 晚餐: 百匯自助餐

🏠 住宿 星野RISONARE 西表島渡假飯店

第03天

Risonare西表島-上原港-石垣港-小濱港-Risonare小濱島

符號表示：★表含門票 ◎表下車參觀 未標示者表行車經過

- Check-in Risonare小濱島後,您可先至DeepBlue池畔享用 **GALA Welcome池畔雞尾酒** ,接著您可持餐券,至ClubHouse享用百匯自助晚餐,或是加價享用DeepBlue義式晚餐。晚餐後, 您可散步或請工作人員接送至海灘, 欣賞 **小濱島浪漫海濱觀星空** 。
- **Risonare小濱島【餐廳介紹】**
- **Deep Blue義式餐廳(套餐/需補價差)**
- 自古以來, 琉球便是南方島嶼的交易和文化中心。飲食文化以海洋恩賜的物產、亞熱帶培育出的豐富食材, 及多樣的調理方式, 發展出富有琉球風土民情的料理。我們將八重山群島豐富的食材, 以活用食材原味的義大利料理法, 提供您風味極佳的琉球風義大利佳餚。
- **Club House自助式餐廳**
- 以八重山海島的食材, 變化出一道道繽紛可口的料理。為充滿亞熱帶風情、菜色豐富多樣的自助式餐廳。早晨在開放式的甲板上迎風用餐, 晚上則欣賞著點燈後的庭園泳池, 和重要的人一起度過浪漫時光。



- 餐食** 早餐：飯店內用 午餐：方便自由活動敬請自理 晚餐：百匯自助餐
- 住宿** [星野小濱島渡假飯店](#)

第04天

全日小濱島 享受南洋風度假氣息

符號表示：★表含門票 ◎表下車參觀 未標示者表行車經過

- 早晨, 起個大早, 由飯店人員開著球車送您到海邊, 一邊欣賞日出, 一邊享用 **小濱島朝陽咖啡**, 結束後, 漫步至海灘, 深呼吸來個 **朝日瑜珈** 活動。結束後, 至飯店ClubHouse享用豐富的早餐。接著, 您可自由安排假期, 您可選擇出海浮潛, 也可來個海天一色的揮桿趣。或是在房間內, 泳池中, 或是沙灘上享受假期

- **Risonare小濱島免費活動介紹:**

- 小濱島GALA Welcome 池畔雞尾酒**

Gala Welcome是為了歡迎造訪這座島嶼的旅人們舉行的活動。夜晚時分, 在打上唯美燈光的泳池湖畔, 啜飲著香檳, 與在此相逢的人們, 愜意的度過夜晚時光

- 小濱島浪漫海濱觀星空**

當太陽從落下之時, 提著小燈, 在沒有其他光害的海灘上, 聽著潮聲, 欣賞璀璨的星空

- 小濱島朝陽咖啡**

一邊欣賞從海平線升起的朝陽, 一邊啜飲著香醇的咖啡, 為新的一天注入滿滿的活力!

- 朝日瑜珈**

沐浴在早晨的陽光裡, 聽著清新的潮聲, 在海邊一起伸展筋骨吧!配合著呼吸、緩慢的伸展開來, 能促進血液循環, 舒解疲憊的身心!

*需於前一天18:00前至櫃台預約

- 餐食** 早餐：飯店內用 午餐：方便自由活動敬請自理 晚餐：百匯自助餐
- 住宿** [星野小濱島渡假飯店](#)

第05天

小濱島GALA Welcome 池畔雞尾酒

符號表示：★表含門票 ◎表下車參觀 未標示者表行車經過

Check-out 飯店後

您可把握最後SHOPPING機會,

或是慢步在石垣街上,

結束這美好的旅程。

■ 旅遊注意事項

親愛的鳳凰貴賓，您好！

感謝您與鳳凰旅遊一起共享旅行世界的樂趣！為了旅途順暢及維護您的權益，我們竭誠建議您詳閱下列注意事，以便利您充分享受一趟快樂之旅。

一、 出入境

1. 請依約定的集合時間、地點，於**班機起飛前二小時**攜帶行李及相關證件至指定航空公司團體櫃檯，向領隊或送機人員辦理報到，完成搭機 (check in) 及出境手續 (提醒您，部分航空公司與旺季期間則須於班機起飛前三小時集合) 。
2. 托運行李請備堅固耐用者為佳，需備鎖，以每人交運一件 (限重20公斤以內或依各家航空公司規定)，以及一件輕便隨身行李自帶為原則 (隨身行李不可超過：長56x寬36x高23公分) 。
3. 目前大部分航空公司均規定行李托運須自行辦理check in手續，亦請旅客自行保留行李收據。
4. 貨幣：超過等值美金1萬元現金者，應報明海關登記；人民幣限額為兩萬元；新台幣以6萬元為限，如所帶之新台幣超過限額時，應在出境前事先向中央銀行申請核准，持憑查驗放行，超額部份未經核准，不准攜出。

如結匯是購買美金旅行支票，請務必結匯後立刻在支票左上角簽名欄簽名，下面的簽名欄則待支付款項時再簽名。建議您可另外用一張紙記下每張支票號碼，每用掉一張則劃掉一個號碼，並保留購買旅行支票時的存根，以便萬一遺失時可迅速辦理掛失補發。

(如有最新公告，依財政部關稅局公告為主)

二、海關

1. 旅客返國可免稅攜帶香煙一條、酒一瓶，及少量自用香水或禮物。
2. 禁止攜帶各種肉類、植物、蔬菜及不良刊物入、出境。
3. 毒品、槍械、彈藥，未經主管機關許可，禁止攜帶入、出境。
4. 銼刀、指甲剪、水果刀請置於大行李箱內托運 (否則過關時將會沒收) 。
5. 保育類野生動物及其產製品，如未取得許可文件就帶回國或郵寄，依法將以走私論罪，敬請旅客留意。
6. 購買非保育類野生動植物產製品時，亦應向廠商索取海關許可證明，因各國管制辦法不同，攜帶此類物品常會造成入、出境的麻煩。
7. 不接受他人托帶物品，以免在海關檢查時遭無妄之災。
8. 任何團員若有私帶私貨之嫌，領隊有權拒絕隨團報關，以免影響其他團員通關手續(權益)。
9. 出入境不能攜帶超過報關金額 (可參考一.出入境第4點)。
10. 海關查驗行李時應予配合，超額物品應誠實申報。
11. 出發前應檢查自己的證件是否過期，證件包括護照及當地簽證等。

◎ 特別注意！民航局安檢規定：

1. 旅客隨身攜帶之液體、膠狀及噴霧類物品容器，其體積不得超過100毫升。
2. 所有液體、膠狀及噴霧類物品容器均應裝於不超過1公升且可重複密封之透明塑膠袋內，所有容器裝於塑膠袋內時，塑膠袋應可完全密封，並且每名旅客限制攜帶1個，於通過安檢線時由檢查人員目視檢查。
3. 旅客攜帶旅行中所必要、但未符合前述限量規定之嬰兒奶粉(牛奶)、嬰兒食品、藥物、糖尿病或其他醫療所需之液體、膠狀及噴霧類物品，經向安全檢查人員申報並獲得同意後即可攜帶。
4. 出境或過境(轉機)旅客在機場管制區或前段航程於機艙內購買、或取得前述物品可隨身攜帶上機，但需包裝於經籤封防止調包及顯示有效購買證明之塑膠袋內。
5. 為使安檢線之X光檢查儀有效檢查，前述塑膠袋應與其它手提行李、外套或手提電腦分開通過X光檢查。

航空站出境服務台24小時聯絡電話

- 第一航廈 (03) 398-2143~4
 - 第二航廈 (03) 398-3274、(03) 398-3294
- 臺灣桃園國際機場

◎ 美加地區特別注意事項

自2008年5月5日起，美加境內托運行李之規定將有變動，凡購買經濟艙機票及兌換里程獎勵之經濟艙機票，**可免費托運一件行李**，第二件托運行李則須酌收美金25元。

美國聯邦運輸安全署 (TSA) 發布以下航空旅遊注意事項：

1. 各類的液態或凝膠狀物品(包括飲料、洗髮精、防曬油、乳液、牙膏和髮膠等等)禁止攜帶上機，必需放置在托運行李中。但嬰幼兒食品及有醫生處方之必備藥物不在此限。
2. 儘量減少隨身攜帶的行李。
3. 至少在飛機起飛前三個小時到達機場。
4. 安檢後在候機處所購買的飲料，必需在登機前喝完，安檢人員會在登機門進行抽檢。
5. 與TSA安檢人員及航空公司人員充分配合，提高警覺，若有看到行徑可疑之人或事，向有關單位報告。

*出國旅客可瀏覽美國聯邦安全署 (TSA) 的網站www.tsa.gov，得知最新相關規定。

三、食

1. 早餐一般以自助餐為主，可任意取用，但以適量為宜。
2. 午餐及晚餐以中、西餐以及風味特色餐搭配（不含飲料），盡量安排多樣化。
3. 於餐廳用餐時，請勿飲用自己所攜帶的酒類及飲料。
4. 若安排在中國餐廳用餐，因各大城市之中國餐廳，受限於材料來源及烹調方式，實在無法與國內相比較，若無法盡善盡美，敬請見諒！
5. 飲食有特殊需要者，如吃素或不吃牛肉，請在旅遊行前說明會時告知，以便事先預訂（因機上無法臨時準備）。

四、衣

1. 衣著及鞋子以輕便舒適為原則。
2. 冬天服裝以保暖又便於穿脫為原則，同時請備厚毛襪、圍巾、手套等禦寒裝備。
3. 如遇下雪或極地地區，因雪地反光甚強，請備墨鏡護眼，並攜帶面霜、護脣膏等，以防凍傷。

五、住

1. 團體旅遊住宿，一般以二人一室為原則，如欲住單人房則須增繳單人房價差。
2. 一般飯店內不提供牙膏、牙刷、毛巾等私人用品，且基於衛生理由，敬請自行攜帶。
3. 房內如有煮具與茶包、咖啡包，多為免費供應，但冰箱內之任何東西則需付費。
4. 在浴缸內淋浴時，請務必拉起浴簾並將其放於浴缸內，以防濺濕地板。
5. 貴重物品請放置飯店保險箱內，如隨身攜帶，切勿離手。
6. 住宿飯店請隨時加扣安全鎖，並勿將衣物披在燈上或在床上抽煙，聽到警報器時，請由緊急出口迅速離開。
7. 提醒您全球各地因響應環保而實施「公共區域禁菸」的國家越來越多，飯店房間內亦列為禁止吸菸場所，在此提醒您請勿在飯店公共區域或客房內吸菸，以免誤觸當地法規而遭受高額罰款。
8. 游泳池未開放時間，請勿擅自入池，並切記勿單獨入池。
9. 夜間或自由活動時間自行外出，請告知領隊或團友。

六、交通及行程

1. 搭乘飛機時，請隨時扣緊安全帶，以免亂流影響安全。
2. 搭車時請勿任意更換座位，頭、手勿伸出窗外，上下車請注意來車。
3. 搭乘纜車時，請依序上下，聽從工作人員指揮。
4. 出國旅遊期間，下車或於旅館外出時，貴重物品（護照、金錢、相機、攝影機、沿途新購物品）。請勿置於車上及房間內。
5. 出國旅遊期間，請勿將護照交給他人保管(包括領隊或當地導遊)。要求統一保管時，亦請您回絕。
6. 隨團體參觀時請緊隨團體行動，不單獨行動。
7. 出門在外特別注意安全，切記財不露白，平時財物分開放置，購物時也不應當眾掏出大把鈔票點數。
8. 遵守領隊所宣布的觀光區、餐廳、飯店、遊樂設施等各種場所的注意事項。
9. 旅遊活動安全等級以品保協會評定之危險標準為依據，品保協會未評定者，則由本公司自行評定；身體狀況不佳、孕婦、幼兒及患有心臟病、高血壓、氣管疾病等貴賓，請自行斟酌個人身體狀況，請勿勉強參加。
10. 本公司未提供的自費活動項目，建議您不要參加。若因自行參加而導致意外發生時，本公司恕不負責。
11. 正常旅遊時間外所有客人要求領隊帶領之額外活動，若發生任何意外時，本公司及領隊恕不負責。
12. 搭乘船隻請務必穿著救生衣，搭乘快艇請扶緊坐穩，勿任意移動。
13. 行走雪地及陡峭之路，請小心謹慎。
14. 團體行進中一切以團隊精神為主，暫時需要犧牲一些個人自由、凡事以團隊為優先並相互合作、幫助、發揮團隊精神，若有服務不周之處，敬請不吝賜教，並求改進，謝謝！

外交部緊急聯絡中心設有「旅外國人急難救助全球免付費專線」800-0885-0885目前可適用歐、美、日、韓、澳洲等22個國家或地區，並印製有「旅外國人急難救助卡」，可至機場服務台自由取用或至外交部網站下載

七、保險

再次感謝您的支持，參加本公司所承辦的團體旅遊。自2023年5月1日起，為參團旅客投保【責任保險】金額提高至新台幣500萬元，【意外醫療實支實付】為新台幣20萬元（均已超過旅行業管理規則第五十三條規定的200萬元，意外醫療亦已超過交通部觀光局規定的實支實付新台幣10萬元）。唯15歲以下、70歲以上之旅客，與《以台灣為母港出發的郵輪航程》的部分，保險公司只接受最高保額為兩百萬，敬請知悉與理解。以及綜合旅行社的八千萬履約責任險。另外，**觀光局在「國外定型化旅遊契約書」第九條第五款中規定，旅行社有告知旅客自行投保旅行平安保險之義務。**因此，為了您的權益，特別提醒每一位參加團體的貴賓，不要忘了自行投保旅遊平安險，或洽詢您的服務人員相關問題。

■ 旅遊實用資訊

日本旅遊

- 一、**電壓**：日本家庭電壓為 1 0 0 伏特。各大城市的主要飯店都有100伏特及220伏特的電源插座，一般只能插入雙腳插頭。
- 二、**時差**：比台灣時間快一小時。
- 三、**匯率**：單位：¥日圓
 - 1.匯率：1日圓=約0.21台幣(匯率隨時變動，以上僅供參考，[查詢](#))
 - 2.在國際機場的兌換處或各大銀行及觀光飯店都可兌換貨幣
 - 3.旅行支票在銀行兌換比較方便，一般商店和餐廳幾乎無法使用旅行支票。
 - 4.機場兌換處營業時間為06：30~23：00，銀行的營業時間：星期一至五09：00~15：00，星期六、日和公共假期都關閉。
- 四、**如何撥打國際電話**
 - 1.從日本打電話回台灣：001010+886+台灣城市區域碼+對方電話號碼
 - 2.從台灣打電話到日本：002+81+當地區域碼+對方電話號碼
※請注意，區域碼不加0，如台北市的區域碼是02，撥的時候只需撥2即可；同理撥打對方的行動電話時前面的0不用加。
 - 3.市內電話：日本到處都有公用電話，特別是在車站和商業區周圍，共分紅、黃、粉紅和綠四種顏色。打公共電話可使用10日圓和100日圓的硬幣以及電話卡。市內電話費為每分鐘10日圓，使用預付電話卡是最方便的方法。
 - 4.電話卡：有500日圓和1,000日圓兩種，1,000日圓的電話卡可打105次10日圓的電話，大部分的電話亭裡設有電話卡自動售卡機，便利店和車站小賣店亦有販售，在風景名勝地區亦出售有製作精美的紀念電話卡，雖然價錢會較貴、且所含的單位也較少，但可收藏。
- 五、**季節氣候**
 - 1.日本的氣候屬於溫帶海洋性氣候，北端位於亞寒帶，而最南端屬於亞熱帶，大部分地區的雨季約在6月中旬至7月中旬，降雨量比其他時期多。春、秋兩季氣候較為涼爽，需穿外套和薄毛衣。夏季炎熱，以短袖運動服裝等輕便衣著為主。冬季寒冷，需攜帶輕便大衣、保暖外套或厚毛衣等。
* 春季【3-5月】夏季【6-8月】秋季【9-11月】冬季【12-2月】

■ 住宿飯店資訊

* 提醒您全球各地因響應環保而實施「公共區域禁菸」的國家越來越多，飯店房間內亦列為禁止吸菸場所，在此提醒您請勿在飯店公共區域或客房內吸菸，以免誤觸當地法規而遭受高額罰款。

本團飯店尚在確認中,我們將隨時為您提供最新資訊,謝謝!!

■ 航班資訊

再次提醒**護照自帶**的貴賓，請在前往機場與團體集合出發前，請再次檢查是否已經攜帶**您的護照或簽證等相關旅行文件**..等，並請提早或準時抵達機場集合，以便協助您辦理Check-in手續。

■ 鳳凰再次叮嚀貴賓~旅遊安全的注意事項

出國旅遊已經是台灣旅客從事休閒的主要活動之一，鳳凰旅遊非常榮幸能在此趟行程為貴賓提供服務，但是，基於維護貴賓的旅遊安全，希望您能耐心與仔細閱讀我們以下的叮嚀，任何疑問也請隨時洽詢隨團服務的領隊或導遊，謝謝!

根據旅遊醫學專業醫師的建議：

1. 懷孕婦女、年長者、行動不便、慢性病患者如心臟病血管疾病、肺及呼吸疾病、腎臟病及尿毒症、痛風及高尿酸血症、糖尿病及高血壓病患者，及癌症患者或健康狀況不佳者，參團出國旅遊時，一定要有親友隨行照料（尤其是行動不便者）；並在行程出發前主動告知旅行社，以便旅行社能在行程中、儘量協助安排相關事宜。
2. 慢性疾病患者請記得在行程出發前做好個人用藥的準備，例如：攜帶足夠的藥物量，以及英文處方箋（含：藥物名稱、劑量及用法）；尤其是長途飛行的旅程中，貴賓一定要將相關藥品及醫師處方箋放在隨身行李，請勿只放在大行李箱內。
3. 基於旅遊安全考量，請貴賓自行酌量身體狀況，是能否夠參加具刺激性或危險性的活動，並請務必提醒領隊或導遊個人的病史，（刺激性活動如：高原.高山旅遊、浮潛.潛水、衝浪及相關水上活動、泛舟、滑雪、高空彈跳..等）。
4. 相當受到喜愛的泡湯活動，並不是人人都合適喔!尤其是泡湯時，因為溫度急遽的變化容易引起身體不適，請貴賓斟酌。想泡湯的

貴賓，提醒您泡湯前先作暖身運動，下池時速度放緩，由手、腳尖、腿、腰、身體至全身，每次泡湯以10~15分鐘為宜，最多不要超過2次，泡湯後需補充水分。

鳳凰再次叮嚀：

提醒貴賓隨時留意自身的健康外，若有任何身體不適，請務必在第一時間通知隨團服務的領隊或導遊；參加各項活動前，也請務必仔細聆聽領隊或導遊的安全須知宣導及規定，並請遵守。

*基於旅遊安全考量，貴賓有義務告知您的身體狀況，若因貴賓未告知或隱瞞，則表示旅客願意自行承擔一切責任。

■ 出國旅遊攜帶物品核對表

旅遊文件資料		
<input type="checkbox"/> 護照 (出國日起六個月以上效期)	<input type="checkbox"/> 簽證	<input type="checkbox"/> 出境證
<input type="checkbox"/> 機票	<input type="checkbox"/> 旅遊行程手冊	<input type="checkbox"/> 各地旅遊參考資料
<input type="checkbox"/> 外幣零用金	<input type="checkbox"/> 信用卡	<input type="checkbox"/> 記事本
<input type="checkbox"/> 名片 (旅客自行斟酌)	<input type="checkbox"/> 親友聯絡地址、電話	
衣物用品		
<input type="checkbox"/> 西裝、洋裝、領帶	<input type="checkbox"/> 襯衫、休閒服、夾克	<input type="checkbox"/> 毛衣、風衣、長褲
<input type="checkbox"/> 襪子、手帕、內衣褲	<input type="checkbox"/> 便鞋、平底鞋、拖鞋	<input type="checkbox"/> 睡衣褲
<input type="checkbox"/> 防寒衣物 (帽子、手套、圍巾)	<input type="checkbox"/> 游具(泳衣、泳帽、蛙鏡)	<input type="checkbox"/> 摺傘或輕便雨衣
<input type="checkbox"/> 太陽眼鏡、防曬乳液	<input type="checkbox"/> 遮陽帽	
個人用品		
<input type="checkbox"/> 梳子、髮油	<input type="checkbox"/> 刮鬍刀、刮鬍膏(請放入托運行李箱)	<input type="checkbox"/> 化妝品、面紙、面霜、面膜
<input type="checkbox"/> 牙刷、牙膏、洗面乳、沐浴乳、洗髮精	<input type="checkbox"/> 水壺	<input type="checkbox"/> 吹風機
<input type="checkbox"/> 針線、備用釦	<input type="checkbox"/> 指甲刀、水果刀(請放入托運行李箱)	<input type="checkbox"/> 轉換插頭、變壓器
其他		
<input type="checkbox"/> 個人自用應急藥品 (慢性病英文處方箋)	<input type="checkbox"/> 零食	<input type="checkbox"/> 紀念品
<input type="checkbox"/> 親友請託購物品清單	<input type="checkbox"/> 休閒雜誌	<input type="checkbox"/> 筆

Have a nice trip 旅途愉快