



Tour Member Handbook

# 旅客手冊



團 號： SRD160910  
行程名稱： 2016 日本宮崎—鳳凰盃高爾夫五天三場友誼賽-9月10日出發(五天四晚)  
集合時間：  
胸 牌：  
領 隊：  
送機人員： 沈昆毅先生 (0986242434)

\*再次提醒**護照自帶**的貴賓，請在前往機場與團體集合出發前，請再次檢查是否已經攜帶**您的護照或簽證等相關旅行文件**..等，並請提早或準時抵達機場，以便協助您辦理Check-in手續。

## ■ 行程內容

### 2016 日本宮崎—鳳凰盃高爾夫五天三場友誼賽-9月10日出發(五天四晚)

#### \* 行程特色

- ※ 費用包含機場、飯店、球場來回專車接送。
- ※ 搭乘中華航空公司班機『直飛宮崎空港』。

※ 入住五星級喜來登頂級海洋渡假大飯店，『兩人一室』50平方米房型，特別加贈松泉宮溫泉券。

※ 美食饗宴：飯店內豪華自助餐、會席料理、日式涮涮鍋、和牛燒肉吃到飽。

※ 精選球場：『世界百大球場.鳳凰鄉村俱樂部』、『TOM WATSON 鄉村俱樂部』、  
『宮崎湖畔高爾夫俱樂部』

### 鳳凰喜凱亞渡假區(PHOENIX SEAGAIA RESORT)

宮崎市東北部太平洋沿岸，一片南北長達10公里、面積約700公頃的著名松林環繞著國際性休閒勝地“鳳凰喜凱亞渡假區”。喜來登頂級海洋渡假大飯店就位於該渡假區的中心地帶，是高154公尺的超高層大飯店。擁有三角柱形設計的新穎外觀和典雅寬敞的743間客房。從每間客房中都可將太平洋壯麗的美景盡收眼底。

我們推出“大飯店裏的大飯店～在大飯店中創造大飯店”的理念，為您提供超豪華樓層和豪華樓層，使您享受最高級的設施與服務。下榻超豪華樓層和豪華樓層的客人可在專屬接待大廳辦理住宿登記，並可優先使用大浴場“月讀”。這是我們為了讓您盡情享受渡假的樂趣、體驗非比尋常的尊貴空間，給您準備的特別服務。

在寬敞舒適的116㎡客房，我們為您準備了面積約10張榻榻米帶臺階的日式房間和寬敞的客廳。客房位於飯店三角柱形狀的彎角部分，所有房間均可瞭望“日向灘”，從浴室裏還能眺望宮崎的連綿群山。我們竭誠地希望您在榻榻米上放鬆心情，度過輕鬆的美好時刻。

此外，在充滿異國情調的餐廳和酒吧，您均可品嚐到一流廚師的拿手好菜。我們還為您準備了長25m的室內游泳池、擁有泡泡浴、噴霧式桑拿浴等設施的“海洋俱樂部”及可體驗按摩、全身保養、面部按摩等服務的「悅榕Spa」。竭誠地希望您親臨體驗來自大自然的饋贈、雅致的空間、以及五星級服務所帶來的最奢華的享受。

### 松泉宮

「松泉宮」即將誕生於緊臨海洋巨蛋的松林。採用日本傳統的建築風格，隱約透出一絲神秘的色彩，是營造出日本式療養空間的溫泉設施。有離湯(獨立溫泉)、中浴場、大浴場三種。

各溫泉都取松林上明月當空之意境，分別冠以了充滿日本情調的「月」之名。

該溫泉設施不僅供住宿客人使用，非住宿客人也可以一日遊專程來泡湯，享受這輕鬆一刻。

## 第01天

桃園國際機場/宮崎國際空港-鳳凰喜凱亞渡假村

CI-114 14:25 / 17:35 (參考航班時間)



符號表示：★表含門票 ◎表下車參觀 未標示者表行車經過

搭乘豪華客機，直飛日本南九州【宮崎空港】。抵達出關後直接前往喜來登頂級海洋渡假大飯店享用美味的晚餐後休息，準備翌日展開宮崎高爾夫之旅。

喜來登頂級海洋渡假大飯店就位於該渡假區的中心地帶，是高154公尺的超高層大飯店。擁有三角柱形設計的新穎外觀和典雅寬敞的743間客房。從每間客房中都可將太平洋壯麗的美景盡收眼底。並可使用溫泉設施“松泉宮”。

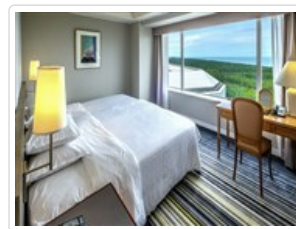
這是我們為了讓您盡情享受渡假的樂趣、體驗非比尋常的尊貴空間，給您準備的特別服務。



 **餐食** 早餐：X 午餐：敬請自理 晚餐：日式涮涮鍋+酒水無限暢飲  [看菜單](#)

 **住宿** SHERATON GRANDE OCEAN RESORT喜來登頂級海洋渡假大飯店

## 第02天

TOM WATSON 鄉村俱樂部 18洞(含球車無桿弟)

符號表示：★表含門票 ◎表下車參觀 未標示者表行車經過

由號稱高爾夫之王的湯姆士·瓦松親自設計、監督修建的高爾夫球場。建在風景秀麗的松樹林中，是一個需要戰術的高爾夫球場。能充分感受南國休閒氣氛的公眾型球道。它既有充滿開放感的平坦球道，也有狹窄的要求擊球準確的球洞，無論是初學者還是老手都能盡情享受高爾夫的樂趣，是值得挑戰，深具魅力的球道。環繞在黑松林中的景色優美的18洞球道發球區到果嶺較窄，沙坑位置設計絕妙，鐵桿擊球時要大膽準確。由於球車可以開到球道裏，您可以在陣陣微風中享受輕鬆自在的高爾夫樂趣。在此球道，您可以自行駕駛便利的球車，完成全程18洞的賽程。



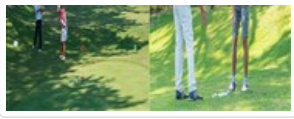

**🍴 餐食** 早餐：飯店內享用 午餐：敬請自理 晚餐：飯店內豪華自助料理

**🏠 住宿** SHERATON GRANDE OCEAN RESORT喜來登頂級海洋渡假大飯店

## 第03天

宮崎湖畔 LAKE SIDE高爾夫俱樂部 18洞(含球車無桿弟)

符號表示：★表含門票 ◎表下車參觀 未標示者表行車經過

美麗的森林，綻放神祕的光輝，豐富的自然景觀，是宮崎湖畔高爾夫俱樂部獨有的景觀，站在這高低起伏的球場內，群山懷抱在杉木的包圍中隨著季節變換，森林也換上不同色彩面具。在大自然的包圍下打球，是這座高爾夫球場的特別體驗。平成時代新設立的美式球場，為一座牧場改建的丘陵球場，球場管理佳，是宮崎知名球場之一。球場球道上高低落差400公尺極富挑?性，果嶺前的白色沙坑，為其設計特色。球場四周杉木環繞，筆直高聳的樹木搭配球場水池設計，彷彿置身於歐洲般的景緻感受。結束第7洞前往第8洞開球臺，還須要搭一段纜車向下，別具特性。會所採用大量的木材所建造，傳達出溫暖平靜和溫暖。提供球友極佳的“滿意度”。



**🍴 餐食** 早餐：飯店內享用 午餐：敬請自理 晚餐：宮崎和牛燒肉+酒水無限暢飲 [📖 看菜單](#)

**🏠 住宿** SHERATON GRANDE OCEAN RESORT喜來登頂級海洋渡假大飯店

## 第04天

世界百大球場.鳳凰鄉村俱樂部 18洞(含桿弟無球車)

符號表示：★表含門票 ◎表下車參觀 未標示者表行車經過

鳳凰鄉村俱樂部排行世界100強，在日本名列前三位，且在2010年得到日本鑽石月刊兩度蟬聯最受歡迎的球場No.1的殊榮，自1974年以來成為每年登錄普鳳凰高爾夫錦標賽的指定賽場，是日本首屈一指的名門球道。沿著鳳凰喜凱亞渡假區內一葉海岸的黑松林，精心設計了27球洞的球道。而與其美景相反，球道極其刺激精采。請在這能激發高爾夫愛好者的挑戰精神的迷人球場，享受揮桿的樂趣吧！

**🍴 餐食** 早餐：飯店內享用 午餐：敬請自理 晚餐：飯店內頒獎晚宴 [📖 看菜單](#)

**🏠 住宿** SHERATON GRANDE OCEAN RESORT喜來登頂級海洋渡假大飯店或同級

## 第05天

自由活動 或 加打一場HIBISCUS 高爾夫俱樂部18洞(含球車無桿弟)→宮崎空港→桃園機場CI-115  
18:35 / 19:50 (參考航班時間)

符號表示：★表含門票 ◎表下車參觀 未標示者表行車經過

【平和台公園】平和台公園或者和平塔公園，在1940年建造慶祝神武天皇2600週年紀念，他被認為是日本神話的第一個皇帝，這裡相信是他的首都。在公園裡和平塔的，塔是從亞洲各地送來的石頭而修建而成。是宮崎最受認識的地標。和平塔被認為象徵一個團結的世界。在塔的前面有一詞組「八紘一宇」，意味「團結在一個屋頂下」。這個口號常被帝國主義者在戰鬥時使用，他們相信亞洲在日本領導之下就會被團結一致。平和台公園也有一個有趣的音響把戲。如果您面對和平塔站在寬草坪的中心然後拍手，拍手聲將被擴大並且反射回原處。【AEON購物商場】AEON MALL是離宮崎站相當近的大型購物中心，以JUSCO宮崎店為中心，設有160間專門商店，飲食店面也相當充實，美食街內有20家店舖進駐。此外還設有9個螢幕的電影院，以及市內最大的電玩遊樂中心，週末時館內還會舉辦各種活動。您可在這裡購買日本當地盛產的時令水果及許許多多、琳瑯滿目的商品讓您體驗日本人生活。

下午前往宮崎機場搭機返回台灣。

▶▶ 加打HIBISCUS 一場加價NT 6,000元。

 **餐食** 早餐：飯店內用 午餐：X 晚餐：機上餐點

 **住宿** 甜蜜的家

## ■ 旅遊注意事項

### 親愛的鳳凰貴賓，您好！

感謝您與鳳凰旅遊一起共享旅行世界的樂趣！為了旅途順暢及維護您的權益，我們竭誠建議您詳閱下列注意事，以便利您充分享受一趟快樂之旅。

#### 一、 出入境

1. 請依約定的集合時間、地點，於**班機起飛前二小時**攜帶行李及相關證件至指定航空公司團體櫃檯，向領隊或送機人員辦理報到，完成搭機（check in）及出境手續（提醒您，部分航空公司與旺季期間則須於班機起飛前三小時集合）。
2. 托運行李請備堅固耐用者為佳，需備鎖，以每人交運一件（限重20公斤以內或依各家航空公司規定），以及一件輕便隨身行李自帶為原則（隨身行李不可超過：長56x寬36x高23公分）。
3. 目前大部分航空公司均規定行李托運須自行辦理check in手續，亦請旅客自行保留行李收據。
4. 貨幣：超過等值美金1萬元現金者，應報明海關登記；人民幣限額為兩萬元；新台幣以6萬元為限，如所帶之新台幣超過限額時，應在出境前事先向中央銀行申請核准，持憑查驗放行，超額部份未經核准，不准攜出。

如結匯是購買美金旅行支票，請務必結匯後立刻在支票左上角簽名欄簽名，下面的簽名欄則待支付款項時再簽名。建議您可另外用一張紙記下每張支票號碼，每用掉一張則劃掉一個號碼，並保留購買旅行支票時的存根，以便萬一遺失時可迅速辦理掛失補發。

（如有最新公告，依財政部關稅局公告為主）

#### 二、海關

1. 旅客返國可免稅攜帶香煙一條、酒一瓶，及少量自用香水或禮物。
2. 禁止攜帶各種肉類、植物、蔬菜及不良刊物入、出境。
3. 毒品、槍械、彈藥，未經主管機關許可，禁止攜帶入、出境。
4. 銼刀、指甲剪、水果刀請置於大行李箱內托運（否則過關時將會沒收）。
5. 保育類野生動物及其產製品，如未取得許可文件就帶回國或郵寄，依法將以走私論罪，敬請旅客留意。
6. 購買非保育類野生動植物產製品時，亦應向廠商索取海關許可證明，因各國管制辦法不同，攜帶此類物品常會造成入、出境的麻煩。
7. 不接受他人托帶物品，以免在海關檢查時遭無妄之災。
8. 任何團員若有私帶私貨之嫌，領隊有權拒絕隨團報關，以免影響其他團員通關手續(權益)。
9. 出入境不能攜帶超過報關金額（可參考一.出入境第4點）。
10. 海關查驗行李時應予配合，超額物品應誠實申報。
11. 出發前應檢查自己的證件是否過期，證件包括護照及當地簽證等。

#### ◎ 特別注意！民航局安檢規定：

1. 旅客隨身攜帶之液體、膠狀及噴霧類物品容器，其體積不得超過100毫升。
2. 所有液體、膠狀及噴霧類物品容器均應裝於不超過1公升且可重複密封之透明塑膠袋內，所有容器裝於塑膠袋內時，塑膠袋應可完全密封，並且每名旅客限制攜帶1個，於通過安檢線時由檢查人員目視檢查。
3. 旅客攜帶旅行中所必要、但未符合前述限量規定之嬰兒奶粉(牛奶)、嬰兒食品、藥物、糖尿病或其他醫療所需之液體、膠狀及噴霧類物品，經向安全檢查人員申報並獲得同意後即可攜帶。
4. 出境或過境(轉機)旅客在機場管制區或前段航程於機艙內購買、或取得前述物品可隨身攜帶上機，但需包裝於經籤封防止調包及顯示有效購買證明之塑膠袋內。
5. 為使安檢線之X光檢查儀有效檢查，前述塑膠袋應與其它手提行李、外套或手提電腦分開通過X光檢查。

航空站出境服務台24小時聯絡電話

- 第一航廈 (03) 398-2143~4
  - 第二航廈 (03) 398-3274、(03) 398-3294
- 臺灣桃園國際機場

#### ◎ 美加地區特別注意事項

自2008年5月5日起，美加境內托運行李之規定將有變動，凡購買經濟艙機票及兌換里程獎勵之經濟艙機票，**可免費托運一件行**

李，第二件托運行李則須酌收美金25元。

美國聯邦運輸安全署 ( TSA ) 發布以下航空旅遊注意事項：

1. 各類的液態或凝膠狀物品(包括飲料、洗髮精、防曬油、乳液、牙膏和髮膠等等)禁止攜帶上機，必需放置在托運行李中。但嬰幼兒食品及有醫生處方之必備藥物不在此限。
2. 儘量減少隨身攜帶的行李。
3. 至少在飛機起飛前三個小時到達機場。
4. 安檢後在候機處所購買的飲料，必需在登機前喝完，安檢人員會在登機門進行抽檢。
5. 與TSA安檢人員及航空公司人員充分配合，提高警覺，若有看到行徑可疑之人或事，向有關單位報告。

\*出國旅客可瀏覽美國聯邦安全署 ( TSA ) 的網站[www.tsa.gov](http://www.tsa.gov)，得知最新相關規定。

### 三、食

1. 早餐一般以自助餐為主，可任意取用，但以適量為宜。
2. 午餐及晚餐以中、西餐以及風味特色餐搭配 ( 不含飲料 )，盡量安排多樣化。
3. 於餐廳用餐時，請勿飲用自己所攜帶的酒類及飲料。
4. 若安排在中國餐廳用餐，因各大城市之中國餐廳，受限於材料來源及烹調方式，實在無法與國內相比較，若無法盡善盡美，敬請見諒！
5. 飲食有特殊需要者，如吃素或不吃牛肉，請在旅遊行前說明會時告知，以便事先預訂 ( 因機上無法臨時準備 )。

### 四、衣

1. 衣著及鞋子以輕便舒適為原則。
2. 冬天服裝以保暖又便於穿脫為原則，同時請備厚毛襪、圍巾、手套等禦寒裝備。
3. 如遇下雪或極地地區，因雪地反光甚強，請備墨鏡護眼，並攜帶面霜、護脣膏等，以防凍傷。

### 五、住

1. 團體旅遊住宿，一般以二人一室為原則，如欲住單人房則須增繳單人房價差。
2. 一般飯店內不提供牙膏、牙刷、毛巾等私人用品，且基於衛生理由，敬請自行攜帶。
3. 房內如有煮具與茶包、咖啡包，多為免費供應，但冰箱內之任何東西則需付費。
4. 在浴缸內淋浴時，請務必拉起浴簾並將其放於浴缸內，以防濺濕地板。
5. 貴重物品請放置飯店保險箱內，如隨身攜帶，切勿離手。
6. 住宿飯店請隨時加扣安全鎖，並勿將衣物披在燈上或在床上抽煙，聽到警報器時，請由緊急出口迅速離開。
7. 提醒您全球各地因響應環保而實施「公共區域禁菸」的國家越來越多，飯店房間內亦列為禁止吸菸場所，在此提醒您請勿在飯店公共區域或客房內吸菸，以免誤觸當地法規而遭受高額罰款。
8. 游泳池未開放時間，請勿擅自入池，並切記勿單獨入池。
9. 夜間或自由活動時間自行外出，請告知領隊或團友。

### 六、交通及行程

1. 搭乘飛機時，請隨時扣緊安全帶，以免亂流影響安全。
2. 搭車時請勿任意更換座位，頭、手勿伸出窗外，上下車請注意來車。
3. 搭乘纜車時，請依序上下，聽從工作人員指揮。
4. 出國旅遊期間，下車或於旅館外出時，貴重物品 ( 護照、金錢、相機、攝影機、沿途新購物品 )。請勿置於車上及房間內。
5. 出國旅遊期間，請勿將護照交給他人保管(包括領隊或當地導遊)。要求統一保管時，亦請您回絕。
6. 隨團體參觀時請緊隨團體行動，不單獨行動。
7. 出門在外特別注意安全，切記財不露白，平時財物分開放置，購物時也不應當眾掏出大把鈔票點數。
8. 遵守領隊所宣布的觀光區、餐廳、飯店、遊樂設施等各種場所的注意事項。
9. 旅遊活動安全等級以品保協會評定之危險標準為依據，品保協會未評定者，則由本公司自行評定；身體狀況不佳、孕婦、幼兒及患有心臟病、高血壓、氣管疾病等貴賓，請自行斟酌個人身體狀況，請勿勉強參加。
10. 本公司未提供的自費活動項目，建議您不要參加。若因自行參加而導致意外發生時，本公司恕不負責。
11. 正常旅遊時間外所有客人要求領隊帶領之額外活動，若發生任何意外時，本公司及領隊恕不負責。
12. 搭乘船隻請務必穿著救生衣，搭乘快艇請扶緊坐穩，勿任意移動。
13. 行走雪地及陡峭之路，請小心謹慎。
14. 團體行進中一切以團隊精神為主，暫時需要犧牲一些個人自由、凡事以團隊為優先並相互合作、幫助、發揮團隊精神，若有服務不周之處，敬請不吝賜教，並求改進，謝謝！

外交部緊急聯絡中心設有「旅外國人急難救助全球免付費專線」800-0885-0885目前可適用歐、美、日、韓、澳洲等22個國家或地區，並印製有「旅外國人急難救助卡」，可至機場服務台自由取用或至外交部網站下載

### 七、保險

再次感謝您的支持，參加本公司所承辦的團體旅遊。自2023年5月1日起，為參團旅客投保【責任保險】金額提高至新台幣500萬元，【意外醫療實支實付】為新台幣20萬元 ( 均已超過旅行業管理規則第五十三條規定的200萬元，意外醫療亦已超過交通部觀光局規定的實支實付新台幣10萬元 )。唯15歲以下、70歲以上之旅客，與《以台灣為母港出發的郵輪航程》的部分，保險公司只接受最高保額為

兩百萬，敬請知悉與理解。以及綜合旅行社的八千萬履約責任。另外，觀光局在「國外定型化旅遊契約書」第九條第五款中規定，旅行社有告知旅客自行投保旅行平安保險之義務。因此，為了您的權益，特別提醒每一位參加團體的貴賓，不要忘了自行投保旅遊平安險，或洽詢您的服務人員相關問題。

## ■ 旅遊實用資訊

### 日本旅遊

一、**電壓**：日本家庭電壓為100伏特。各大城市的主要飯店都有100伏特及220伏特的電源插座，一般只能插入雙腳插頭。

二、**時差**：比台灣時間快一小時。

三、**匯率**：單位：¥日圓

1.匯率：1日圓=約0.21台幣(匯率隨時變動，以上僅供參考，[查詢](#))

2.在國際機場的兌換處或各大銀行及觀光飯店都可兌換貨幣

3.旅行支票在銀行兌換比較方便，一般商店和餐廳幾乎無法使用旅行支票。

4.機場兌換處營業時間為06:30~23:00，銀行的營業時間：星期一至五09:00~15:00，星期六、日和公共假期都關閉。

### 四、如何撥打國際電話

1.從日本打電話回台灣：001010+886+台灣城市區域碼+對方電話號碼

2.從台灣打電話到日本：002+81+當地區域碼+對方電話號碼

※請注意，區域碼不加0，如台北市的區域碼是02，撥的時候只需撥2即可；同理撥打對方的行動電話時前面的0不用加。

3.市內電話：日本到處都有公用電話，特別是在車站和商業區周圍，共分紅、黃、粉紅和綠四種顏色。

打公共電話可使用10日圓和100日圓的硬幣以及電話卡。市內電話費為每分鐘10日圓，使用預付電話卡是最方便的方法。

4.電話卡：有500日圓和1,000日圓兩種，1,000日圓的電話卡可打105次10日圓的電話，大部分的電話亭裡設有電話卡自動售卡機，便利店和車站小賣店亦有販售，在風景名勝地區亦出售有製作精美的紀念電話卡，雖然價錢會較貴，且所含的單位也較少，但可收藏。

### 五、季節氣候

1.日本的氣候屬於溫帶海洋性氣候，北端位於亞寒帶，而最南端屬於亞熱帶，大部分地區的雨季約在6月中旬至7月中旬，降雨量比其他時期多。春、秋兩季氣候較為涼爽，需穿外套和薄毛衣。夏季炎熱，以短袖運動服裝等輕便衣著為主。冬季寒冷，需攜帶輕便大衣、保暖外套或厚毛衣等。

\* 春季【3-5月】夏季【6-8月】秋季【9-11月】冬季【12-2月】

## ■ 住宿飯店資訊

\* 提醒您全球各地因響應環保而實施「公共區域禁菸」的國家越來越多，飯店房間內亦列為禁止吸菸場所，在此提醒您請勿在飯店公共區域或客房內吸菸，以免誤觸當地法規而遭受高額罰款。

本團飯店尚在確認中,我們將隨時為您提供最新資訊,謝謝!!

## ■ 航班資訊

再次提醒**護照自帶**的貴賓，請在前往機場與團體集合出發前，請再次檢查是否已經攜帶**您的護照或簽證等相關旅行文件**..等，並請提早或準時抵達機場集合，以便協助您辦理Check-in手續。

## ■ 鳳凰再次叮嚀貴賓~旅遊安全的注意事項

出國旅遊已經是台灣旅客從事休閒的主要活動之一，鳳凰旅遊非常榮幸能在此趟行程為貴賓提供服務，但是，基於維護貴賓的旅遊安全，希望您能耐心與仔細閱讀我們以下的叮嚀，任何疑問也請隨時洽詢隨團服務的領隊或導遊，謝謝!

根據旅遊醫學專業醫師的建議：

1. 懷孕婦女、年長者、行動不便、慢性病患者如心臟病血管疾病、肺及呼吸疾病、腎臟病及尿毒症、痛風及高尿酸血症、糖尿病及高血壓病患者，及癌症患者或健康狀況不佳者，參團出國旅遊時，一定要有親友隨行照料（尤其是行動不便者）；並在行程出發前主動告知旅行社，以便旅行社能在行程中、儘量協助安排相關事宜。
2. 慢性疾病患者請記得在行程出發前做好個人用藥的準備，例如：攜帶足夠的藥物量，以及英文處方箋（含：藥物名稱、劑量及

用法)；尤其是長途飛行的旅程中，貴賓一定要將相關藥品及醫師處方箋放在隨身行李，請勿只放在大行李箱內。

3. 基於旅遊安全考量，請貴賓自行酌量身體狀況，是否能夠參加具刺激性或危險性的活動，並請務必提醒領隊或導遊個人的病史，(刺激性活動如：高原、高山旅遊、浮潛、潛水、衝浪及相關水上活動、泛舟、滑雪、高空彈跳..等)。
4. 相當受到喜愛的泡湯活動，並不是人人都合適喔!尤其是泡湯時，因為溫度急遽的變化容易引起身體不適，請貴賓斟酌。想泡湯的貴賓，提醒您泡湯前先作暖身運動，下池時速度放緩、由手、腳尖、腿、腰、身體至全身，每次泡湯以10~15分鐘為宜，最多不要超過2次，泡湯後需補充水分。

#### 鳳凰再次叮嚀：

提醒貴賓隨時留意自身的健康外，若有任何身體不適，請務必在第一時間通知隨團服務的領隊或導遊；參加各項活動前，也請務必仔細聆聽領隊或導遊的安全須知宣導及規定，並請遵守。

\*基於旅遊安全考量，貴賓有義務告知您的身體狀況，若因貴賓未告知或隱瞞，則表示旅客願意自行承擔一切責任。

## ■ 出國旅遊攜帶物品核對表

旅遊文件資料		
<input type="checkbox"/> 護照 (出國日起六個月以上效期)	<input type="checkbox"/> 簽證	<input type="checkbox"/> 出境證
<input type="checkbox"/> 機票	<input type="checkbox"/> 旅遊行程手冊	<input type="checkbox"/> 各地旅遊參考資料
<input type="checkbox"/> 外幣零用金	<input type="checkbox"/> 信用卡	<input type="checkbox"/> 記事本
<input type="checkbox"/> 名片 (旅客自行斟酌)	<input type="checkbox"/> 親友聯絡地址、電話	
衣物用品		
<input type="checkbox"/> 西裝、洋裝、領帶	<input type="checkbox"/> 襯衫、休閒服、夾克	<input type="checkbox"/> 毛衣、風衣、長褲
<input type="checkbox"/> 襪子、手帕、內衣褲	<input type="checkbox"/> 便鞋、平底鞋、拖鞋	<input type="checkbox"/> 睡衣褲
<input type="checkbox"/> 防寒衣物 (帽子、手套、圍巾)	<input type="checkbox"/> 游具 (泳衣、泳帽、蛙鏡)	<input type="checkbox"/> 摺傘或輕便雨衣
<input type="checkbox"/> 太陽眼鏡、防曬乳液	<input type="checkbox"/> 遮陽帽	
個人用品		
<input type="checkbox"/> 梳子、髮油	<input type="checkbox"/> 刮鬍刀、刮鬍膏 (請放入托運行李箱)	<input type="checkbox"/> 化妝品、面紙、面霜、面膜
<input type="checkbox"/> 牙刷、牙膏、洗面乳、沐浴乳、洗髮精	<input type="checkbox"/> 水壺	<input type="checkbox"/> 吹風機
<input type="checkbox"/> 針線、備用釦	<input type="checkbox"/> 指甲刀、水果刀 (請放入托運行李箱)	<input type="checkbox"/> 轉換插頭、變壓器
其他		
<input type="checkbox"/> 個人自用應急藥品 (慢性病英文處方箋)	<input type="checkbox"/> 零食	<input type="checkbox"/> 紀念品
<input type="checkbox"/> 親友請託購物品清單	<input type="checkbox"/> 休閒雜誌	<input type="checkbox"/> 筆

Have a nice trip 旅途愉快