全 台 首 家 上 市 旅 行 社

PHOENIX TOURS™
鳳凰旅遊

Tour Member Handbook
旅客手冊

團　　號： JPN230125F
行程名稱： 冬遊北陸 5 日》新穗高纜車．童話合掌村．名園兼六園．庄川峽遊船．牧歌之里戲雪趣
集合時間：
胸　　牌：
領　　隊：
送機人員： 邱文欽 先生(0913-573-056)

*再次提醒護照自帶的貴賓，請在前往機場與團體集合出發前，請再次檢查是否已經攜帶 您的護照或簽證 等相關旅行文件.. 等，並請提早或準時抵達機場，以便協助您辦理Check-in 手續。

行程內容

冬遊北陸 5 日》新穗高纜車．童話合掌村．名園兼六園．庄川峽遊船．牧歌之里戲雪趣

* 行程特色

【兼六園】與水戶偕樂園、岡山的後樂園，被稱日本三大名園。
【氣比神宮】大鳥居和奈良縣的春日大社、廣島縣的嚴島神社並列日本三大木造大鳥居。

【牧歌之里】位於海拔1,000公尺的牧歌之里，以「花、動物、物品製作與溫泉」為主題的高原主題公園。
【名花之里】想像一下由580萬顆LED燈泡裝飾而成，是日本最大級的燈祭。
【熱田神宮】日本三大神宮之一，被綠意與古蹟包圍，充滿傳奇神話的草薙劍所在地。
【名古屋城】江戶時代是尾張藩藩主居城，別稱「金城」、「金虎鯨城」。日本100名城之一。
【庄川峽遊船】位於庄川上游，沿途充滿五箇山峰峰相連的美景，彷彿人間祕境。
【白川鄉合掌村】世界遺產～童話仙境(國家指定重要傳統建築物群保存區)。
【新穗高空中纜車】東洋第一長、日本唯一『雙層纜車』。為奧飛驛地區最受歡迎的一個景點。
【飛驛高山二、三之町古街】昔時商家聚集的城下町中心之三町，均保存其傳統古宅，有小京都之美稱。

第01天

桃園國際機場 / 中部國際空港→北陸道總鎮守越前國一之宮～氣比神宮→ 結合各種日本傳統文化的主題園區！～「加賀傳統工藝村—湯之國之森」→蘆原溫泉鄉

符號表示：★表含門票 ◎表下車參觀 未標示者表行車經過

本日集合於「桃園國際機場」中華航空團體櫃台前；由親切熱忱的導遊為您辦理出境手續後，搭乘豪華噴射客機飛往日本名古屋【中部國際空港】。
【中部國際空港】為海埔新生地造成，於2005年2月17日開始運作，位於日本中部，距離名古屋極近，成為了飛往日本各地極為方便的機場。24小時全天候運作。一樓則是巴士站、藝術展廳。二樓是抵達大廳，三樓是出發大廳，左半邊是國際線，右半邊是國內線，機場的整個造型就是一架飛機，機頭是突出去的觀景台 ，國際線、國內線廳場則形成二邊的機翼。中部機場的特別之處在於四樓的空中之城，右邊是建成日本古街道的商店街。左邊則是建成像歐洲街道的西洋商店街。中間則是表演的場地。向外延申出去則是空中觀景台，可以近距離的觀看飛機的起降。四樓的空中之城，可以說應有盡有，幾乎中部地區(愛知、三重、岐阜)的名產在這裏都可以吃到、買到。抵達後前往飯店休息。
◎【氣比神宮】是北陸道的總守護神，被在地居民尊稱為「氣大人」。建於西元702年，歷史逾1300年。西元1645年建造的大鳥居高達11公尺，是日本國家重要文化財產，更和奈良縣的春日大社、廣島縣的嚴島神社並列日本三大木造大鳥居。松尾芭蕉在「奧之細道」旅途中也曾造訪此地，因此神宮內看得到芭蕉的雕像和俳句碑。據說腹地內湧出的清水「長命水」能保佑人們無病無災，於是成為能量景點。
★【加賀傳統工藝村—湯之國之森】位於日本北陸石川縣小松的『湯國之森』是座融入加賀文化的傳統工藝村，在擁有的13萬坪廣闊的大自然森林中，日本古老的傳統建築鱗次櫛比，這些獨特風格的古老房屋代表日本傳統工藝和加賀文化之建築。加賀的傳統工藝大概有：手工抄紙、山中塗彩、加賀友禪（印花綢）、金箔、日本紙、輪島塗彩及九古陶彩，在『湯國之森』可欣賞到日本罕見且價值很高的藝術品，館內還設有供實際體驗的工房，在傳統日式建築工房裡，一間一間展示著古風味之手工藝品。
＊因恐龍博物館臨時於12/28通知要進行維修立即休館。待開館再另行通知。故，加送午餐並改前往結合各種日本傳統文化的主題園區！～「加賀傳統工藝村—湯之國之森」，敬請諒解。

餐食 早餐：機上精緻餐食 午餐：日式御膳料理 晚餐：溫泉旅館內會席料理或自助餐
住宿 蘆原溫泉 泰平閣溫泉旅館或清風莊或同級

第02天

日本三大名園之首～兼六園→世界遺產～童話仙境白川鄉合掌村(國家指定重要傳統建築物群保存區)→庄川峽(特別安排遊船)→溫泉旅館

符號表示：★表含門票 ◎表下車參觀 未標示者表行車經過

★【兼六園】與水戶偕樂園、岡山的後樂園，被稱日本三大名園，建於1676年加賀藩五代藩主前田綱紀所建造，直到1871年才完工對外開放。原來只是金澤城藩主的庭園，經歷代藩主的整修擴建，而成為一座美麗的迴遊林泉式庭園。兼具宏大、幽邃、人力、蒼古、水泉、眺望等六大勝景。更有金澤的三個代表文豪——泉鏡花、德田秋聲和室生犀星的銅像。兼六園四季呈現不同的庭園美景，冬季更以覆蓋白雪的“松樹樹吊”而聞名。
◎【白川鄉合掌村】被聯合國教科文委員會指定為世界重要文化遺產。白川鄉位於日本中部的岐阜縣白山山麓，四面環山、水田縱橫、河川流經的安靜山村。其獨特之處是仍然保留日本傳統鄉村的建築－「合掌造」，全村百多幢以茅草建成的房屋，全人手興建不需一根釘，三角型的屋頂成為遊客夢昧以求一睹其貌。這小小的村莊只有數百人居住，但每年世界各地數以萬計的旅客前來此地。夏天的綠油水田縱橫交錯，秋天的紅葉互相輝影，冬天的雪地山丘連成一線，除了安靜的白村鄉帶來了不少遊客，亦是當地主要收入來源。
★【庄川峽遊船】位於庄川上游，沿途充滿五箇山峰峰相連的美景，彷彿人間祕境。庄川始於飛驛高山裡，經由白川鄉流向五箇山貫穿礪波平野。經常年的侵蝕，有著深V峽谷，峽谷中河川緩緩流動，靜謐動人。安排搭遊覽船，時間約25分鐘，欣賞倒映如畫，怡然自得的美景。

餐食 早餐：飯店內用 午餐：陶板燒套餐或日式風味餐 晚餐：溫泉旅館內會席料理或自助餐

住宿 HOTEL ASSOCIA TAKAYAMA RESORT或平湯溫泉 穗高莊或奧飛驛平湯館或同級

第03天

新穗高空中纜車(東洋第一長的雙層空中纜車)→飛驛高山二、三之町散策 - 牧歌之里～體驗雪上活動～雪上甜甜圈、堆雪人、搭雪屋→溫泉旅館

符號表示：★表含門票 ◎表下車參觀 未標示者表行車經過

★【新穗高空中纜車】 - 東洋第一長、日本唯一『雙層纜車』。位於濃飛巴士新穗高線終點，為奧飛驛地區最受歡迎的一個景點。換乘兩台纜車，抵達海拔2156公尺的山頂展望臺，從這裡可360度全景遠望西穗高嶽、槍嶽、笠嶽等北阿爾卑斯之絕景。2號纜車採用日本唯一的2層吊艙，從吊艙中可以望見壯闊的群山。1號和2號纜車之換乘地，位於海拔1305公尺的鍋平高原，這裡設有介紹北阿爾卑斯觀光攻略的「新穗高訪客中心」；源泉流淌的露天溫泉；能充分享受自然的散步小路；初夏新綠之際的導遊漫步以及冬天的雪鞋旅行等各種體驗應有盡有。

◎【飛驛高山二、三之町古街】 - 昔時商家聚集的城下町中心之三町，均保存其傳統古宅，有小京都之美稱；百年老店比比皆是，充滿著情趣的舖子鱗次櫛比，各式各樣的傳統陶瓷手工藝品、餐廳、喫茶店應有盡有，靜靜等候您觀賞品味，您可充份感受淳淳古風典雅情懷，時光彷彿停止了流轉，直讓人流連其中不捨離去。

★【牧歌之里】 - 位於海拔1,000公尺的牧歌之里，以「花、動物、物品製作與溫泉」為主題的高原主題公園，園內隨著季節更替，可見到薰衣草、向日葵、波斯菊等各式植物盛開的美景，還能和農場裡的動物們親近接觸。冬季則可以體驗各式雪上活動～雪上甜甜圈、堆雪人、做雪屋，體驗不同於滑雪的歡樂氣氛。

(※如因積雪不足，無法體驗雪上甜甜圈活動，則改贈送每人一支冰淇淋，敬請見諒！)

餐食 早餐：飯店內用 午餐：北陸風味料理 晚餐：溫泉旅館內會席料理或自助餐

住宿 望川館或小川屋或HOTEL KUSAKABE ARMERIA或同級

第04天

郡上八幡(重要無形民俗文化財)古鎮巡禮(瘋跳舞、逛老街、嚐小吃)→名花之里（『日本。愛知』日本最大級的燈祭、2022.10.22～2023.05.31)→日本三大神宮之一～熱田神宮→日本百大名城之一～名古屋城→免稅店→名古屋，可自由夜訪榮町不夜城

符號表示：★表含門票 ◎表下車參觀 未標示者表行車經過

★【郡上八幡古鎮散策巡禮】是在岐阜縣是一個古老的城鎮，有著江戶時期的建築風貌以水與舞蹈及傳統手工藝著名。郡上八幡古城自古以來以水源清徹聞名全日本，郡上地區的排水與水利規劃更是堪稱日本之最。

★【名花之里冬季日本最大級的燈祭、燈海】名花之里NABANA之里占地23萬平方米，面積非常寬廣，內有1萬2千株花草經年競艷，每年10月中旬起的冬季點燈是日本最大級的燈祭。想像一下由580萬顆LED燈泡裝飾而成，點亮寒冷夜晚的天空，在花園中營造出浪漫的山、海、花及各種形狀的造型，每年都吸引不少人來朝聖。

★【熱田神宮】日本三大神宮之一，被綠意與古蹟包圍，充滿傳奇神話的草薙劍所在地。位於名古屋市南部鬱鬱蔥蔥的神苑“熱田之社”的鎮護者。自古就被稱為“熱田SAN”，為大家所熟悉，每年都有近700萬人的參拜者，熱鬧非凡。不用說名古屋，全國人們都把熱田神宮當做“心靈的故鄉”，敬以無限的崇敬和信仰。這裡還供著三種神器之一的草薙神劍，自古以來朝廷和武將都很崇敬它，被認為是僅次於伊勢神宮的大宮。

★【名古屋城】位於日本愛知縣名古屋市的城堡。江戶時代是尾張藩藩主居城，別稱「金城」、「金虎鯨城」。日本100名城之一。西元1612年由德川家康所築，集合了當時建築技術之精華，豪壯堅固的結構名聞天下。有名的築城師加藤清正、黑田長政等人皆參與其事，一直為德川家代代相傳的居城。城樓頂重達八百公斤的純金鑄造魚虎的造型，正是象徵德川幕府當時至高無上的威權。

◎【免稅店】可自由選購致贈親朋好友伴手禮。

可自由前往【榮町】是著名的購物天堂現代商品一應俱全附近幾家大型百貨公司諸如：三越百貨、松阪屋百貨.....等。周邊還有大型地下街，裡面有服飾、名品、書籍、文具唱片...等商品專賣店，以及各式餐館和紀念品店。成一線，除了安靜的白村鄉帶來了不少遊客，亦是當地主要收入來源。

餐食 早餐：飯店內用 午餐：日式燒肉吃到飽+軟性飲料喝到飽￥2000 晚餐：日式涮涮鍋國產牛、黑豬肉及野菜等無限供應
住宿 名古屋東急飯店或名古屋 東急HOTEL或名古屋全日空或同級

第05天 中部國際空港(日本古街道的商店街、歐洲街道的西洋商店街) / 桃園國際機場

符號表示：★表含門票 ◎表下車參觀 未標示者表行車經過

於導遊約定時間地點集合後，專車前往日本名古屋的 **中部國際空港** ，辦理登機手續後，帶著滿滿的回憶和依依不捨的心情，搭乘豪華客機返回溫暖的家，結束此次在日本愉快難忘的北陸之旅。
註1：本行程將依當地實際狀況由當團導遊做小幅度順序調整，保證行程會全部走完，不便之處，尚祈鑒諒。
註2：行程表中列明之住宿順序僅為先行提供給貴賓參考，請依當團行前說明會公佈之正確資料為準。

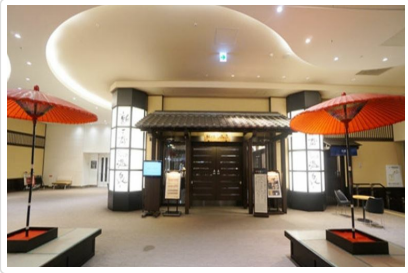

餐食 早餐：飯店內用 午餐：機上精緻套餐 晚餐：溫暖的家
住宿 甜蜜的家

旅遊注意事項

親愛的鳳凰貴賓，您好！

感謝您與鳳凰旅遊一起共享旅行世界的樂趣！為了旅途順暢及維護您的權益，我們竭誠建議您詳閱下列注意事，以便利您充分享受一趟快樂之旅。

一、 出入境

1. 請依約定的集合時間、地點，於班機起飛前二小時攜帶行李及相關證件至指定航空公司團體櫃檯，向領隊或送機人員辦理報到，完成搭機（check in）及出境手續（提醒您，部分航空公司與旺季期間則須於班機起飛前三小時集合）。
2. 托運行李請備堅固耐用者為佳，需備鎖，以每人交運一件（限重20公斤以內或依各家航空公司規定），以及一件輕便隨身行李自帶為原則（隨身行李不可超過：長56x寬36x高23公分 ）。
3. 目前大部分航空公司均規定行李托運須自行辦理check in手續，亦請旅客自行保留行李收據。
4. 貨幣：超過等值美金1萬元現金者，應報明海關登記；人民幣限額為兩萬元；新台幣以6萬元為限，如所帶之新台幣超過限額時，應在出境前事先向中央銀行申請核准，持憑查驗放行，超額部份未經核准，不准攜出。

> 如結匯是購買美金旅行支票，請務必結匯後立刻在支票左上角簽名欄簽名，下面的簽名欄則待支付款項時再簽名。建議您可另外用一張紙記下每張支票號碼，每用掉一張則劃掉一個號碼，並保留購買旅行支票時的存根，以便萬一遺失時可迅速辦理掛失補發。

（如有最新公告，依財政部關稅局公告為主）

二、海關

1. 旅客返國可免稅攜帶香煙一條、酒一瓶，及少量自用香水或禮物。
2. 禁止攜帶各種肉類、植物、蔬菜及不良刊物入、出境。
3. 毒品、槍械、彈藥，未經主管機關許可，禁止攜帶入、出境。
4. 銼刀、指甲剪、水果刀請置於大行李箱內托運（否則過關時將會沒收）。
5. 保育類野生動物及其產製品，如未取得許可文件就帶回國或郵寄，依法將以走私論罪，敬請旅客留意。
6. 購買非保育類野生動植物產製品時，亦應向廠商索取海關許可証明，因各國管制辦法不同，攜帶此類物品常會造成入、出境的麻煩。
7. 不接受他人托帶物品，以免在海關檢查時遭無妄之災。
8. 任何團員若有私帶私貨之嫌，領隊有權拒絕隨團報關，以免影響其他團員通關手續(權益)。
9. 出入境不能攜帶超過報關金額（可參考一.出入境第4點)。
10. 海關查驗行李時應予配合，超額物品應誠實申報。
11. 出發前應檢查自己的證件是否過期，證件包括護照及當地簽證等。

⊙ 特別注意！民航局安檢規定：

1. 旅客隨身攜帶之液體、膠狀及噴霧類物品容器，其體積不得超過100毫升。
2. 所有液體、膠狀及噴霧類物品容器均應裝於不超過1公升且可重複密封之透明塑膠袋內，所有容器裝於塑膠袋內時，塑膠袋應可完全密封，並且每名旅客限制攜帶1個，於通過安檢線時由檢查人員目視檢查。
3. 旅客攜帶旅行中所必要、但未符合前述限量規定之嬰兒奶粉(牛奶)、嬰兒食品、藥物、糖尿病或其他醫療所需之液體、膠狀及噴霧類物品，經向安全檢查人員申報並獲得同意後即可攜帶。
4. 出境或過境(轉機)旅客在機場管制區或前段航程於機艙內購買、或取得前述物品可隨身攜帶上機，但需包裝於經籤封防止調包及顯示有效購買證明之塑膠袋內。
5. 為使安檢線之X光檢查儀有效檢查，前述塑膠袋應與其它手提行李、外套或手提電腦分開通過X光檢查。

航空站出境服務台24小時聯絡電話

- 第一航廈（03）398-2143~4
- 第二航廈（03）398-3274、（03）398-3294

臺灣桃園國際機場

⊙ 美加地區特別注意事項

自2008年5月5日起，**美加境內**托運行李之規定將有變動，凡購買經濟艙機票及兌換里程獎勵之經濟艙機票，**可免費托運一件行李**，第二件托運行李則須酌收美金25元。

美國聯邦運輸安全署（TSA）發布以下航空旅遊注意事項：

1. 各類的液態或凝膠狀物品(包括飲料、洗髮精、防曬油、乳液、牙膏和髮膠等等)禁止攜帶上機，必需放置在托運行李中。但嬰幼兒食品及有醫生處方之必備藥物不在此限。
2. 儘量減少隨身攜帶的行李。
3. 至少在飛機起飛前三個小時到達機場。
4. 安檢後在候機處所購買的飲料，必需在登機前喝完，安檢人員會在登機門進行抽檢。
5. 與TSA安檢人員及航空公司人員充分配合，提高警覺，若有看到行徑可疑之人或事，向有關單位報告。

*出國旅客可瀏覽美國聯邦安全署（TSA）的網站www.tsa.gov，得知最新相關規定。

三、食

1. 早餐一般以自助餐為主，可任意取用，但以適量為宜。
2. 午餐及晚餐以中、西餐以及風味特色餐搭配（不含飲料），盡量安排多樣化。
3. 於餐廳用餐時，請勿飲用自己所攜帶的酒類及飲料。
4. 若安排在中國餐廳用餐，因各大城市之中國餐廳，受限於材料來源及烹調方式，實在無法與國內相比較，若無法盡善盡美，敬請見諒！
5. 飲食有特殊需要者，如吃素或不吃牛肉，請在旅遊行前說明會時告知，以便事先預訂（因機上無法臨時準備）。

四、衣

1. 衣著及鞋子以輕便舒適為原則。
2. 冬天服裝以保暖又便於穿脫為原則，同時請備厚毛襪、圍巾、手套等禦寒裝備。
3. 如遇下雪或極地地區，因雪地反光甚強，請備墨鏡護眼，並攜帶面霜、護脣膏等，以防凍傷。

五、住

1. 團體旅遊住宿，一般以二人一室為原則，如欲住單人房則須增繳單人房價差。
2. 一般飯店內不提供牙膏、牙刷、毛巾等私人用品，且基於衛生理由，敬請自行攜帶。
3. 房內如有煮具與茶包、咖啡包，多為免費供應，但冰箱內之任何東西則需付費。
4. 在浴缸內淋浴時，請務必拉起浴簾並將其放於浴缸內，以防濺濕地板。

5. 貴重要物品請放置飯店保險箱內，如隨身攜帶，切勿離手。
6. 住宿飯店請隨時加扣安全鎖，並勿將衣物披在燈上或在床上抽煙，聽到警報器時，請由緊急出口迅速離開。
7. 提醒您全球各地因響應環保而實施「公共區域禁菸」的國家越來越多，飯店房間內亦列為禁止吸菸場所，在此提醒您請勿在飯店公共區域或客房內吸菸，以免誤觸當地法規而遭受高額罰款。
8. 游泳池未開放時間，請勿擅自入池，並切記勿單獨入池。
9. 夜間或自由活動時間自行外出，請告知領隊或團友。

六、交通及行程

1. 搭乘飛機時，請隨時扣緊安全帶，以免亂流影響安全。
2. 搭車時請勿任意更換座位，頭、手勿伸出窗外，上下車請注意來車。
3. 搭乘纜車時，請依序上下，聽從工作人員指揮。
4. 出國旅遊期間，下車或於旅館外出時，貴重物品（護照、金錢、相機、攝影機、沿途新購物品）。請勿置於車上及房間內。
5. 出國旅遊期間，請勿將護照交給他人保管(包括領隊或當地導遊)。要求統一保管時，亦請您回絕。
6. 隨團體參觀時請緊隨團體行動，不單獨行動。
7. 出門在外特別注意安全，切記財不露白，平時財物分開放置，購物時也不應當眾掏出大把鈔票點數。
8. 遵守領隊所宣布的觀光區、餐廳、飯店、遊樂設施等各種場所的注意事項。
9. 旅遊活動安全等級以品保協會評定之危險標準為依據，品保協會未評定者，則由本公司自行評定；身體狀況不佳、孕婦、幼兒及患有心臟病、高血壓、氣管疾病等貴賓，請自行斟酌個人身體狀況，請勿勉強參加。
10. 本公司未提供的自費活動項目，建議您不要參加。若因自行參加而導致意外發生時，本公司恕不負責。
11. 正常旅遊時間外所有客人要求領隊帶領之額外活動，若發生任何意外時，本公司及領隊恕不負責。
12. 搭乘船隻請務必穿著救生衣，搭乘快艇請扶緊坐穩，勿任意移動。
13. 行走雪地及陡峭之路，請小心謹慎。
14. 團體行進中一切以團隊精神為主，暫時需要犧牲一些個人自由、凡事以團體為優先並相互合作、幫助、發揮團隊精神，若有服務不周之處，敬請不吝賜教，並求改進，謝謝！

> 外交部緊急聯絡中心 設有「旅外國人急難救助全球免付費專線」800-0885-0885目前可適用歐、美、日、韓、澳洲等22個國家或地區，並印製有「旅外國人急難救助卡」，可至機場服務台自由取用或至外交部網站下載

七、保險

再次感謝您的支持，參加本公司所承辦的團體旅遊。自2023年5月1日起，為參團旅客投保【責任保險】金額提高至新台幣500萬元，【意外醫療實支實付】為新台幣20萬元（均已超過旅行業管理規則第五十三條規定的200萬元，意外醫療亦已超過交通部觀光局規定的實支實付新台幣10萬元）。 唯15歲以下、70歲以上之旅客，與《以台灣為母港出發的郵輪航程》的部分，保險公司只接受最高保額為兩百萬，敬請知悉與理解。以及綜合旅行社的八千萬履約責任險。另外，觀光局在「國外定型化旅遊契約書」第九條第五款中規定，旅行社有告知旅客**自行投保旅行平安保險之義務**。因此，為了您的權益，特別提醒每一位參加團體的貴賓，不要忘了自行投保旅遊平安險，或洽詢您的服務人員相關問題。

旅遊實用資訊

日本旅遊

一、電壓：日本家庭電壓為１００伏特。各大城市的主要飯店都有100伏特及220伏特的電源插座，一般只能插入雙腳插頭。

二、時差：比台灣時間快一小時。

三、匯率：單位：￥日圓

1.匯率： 1日圓=約0.3台幣(匯率隨時變動，以上僅供參考，查詢)

2.在國際機場的兌換處或各大銀行及觀光飯店都可兌換貨幣

3.旅行支票在銀行兌換比較方便，一般商店和餐廳幾乎無法使用旅行支票。

4.機場兌換處營業時間為06：30～23：00，銀行的營業時間：星期一至五09：00～15：00，星期六、日和公共假期都關閉。

四、如何撥打國際電話

1.從日本打電話回台灣：001010+886+台灣城市區域碼+對方電話號碼

2.從台灣打電話到日本：002+81+當地區域碼+對方電話號碼

※請注意，區域碼不加0，如台北市的區域碼是02，撥的時候只需撥2即可；同理撥打對方的行動電話時前面的0不用加。

3.市內電話：日本到處都有公用電話，特別是在車站和商業區周圍，共分紅、黃、粉紅和綠四種顏色。打公共電話可使用10日圓和100日圓的硬幣以及電話卡。市內電話費為每分鐘10日圓，使用預付電話卡是最方便的方法。

4.電話卡：有500日圓和1,000日圓兩種，1,000日圓的電話卡可打105次10日圓的 電話，大部分的電話亭裡設有電話卡自動售卡機，便利店和車站小賣店亦有販售，在風景名勝地區亦出售有製作精美的紀念電話卡，雖然價錢會較貴、且所含的單位也較少，但可收藏。

五、季節氣候

1.日本的氣候屬於溫帶海洋性氣候，北端位於亞寒帶，而最南端屬於亞熱帶，大部分地區的雨季約在6月中旬至7月中旬，降雨量比其他時期多。春、秋兩季氣候較為涼爽，需穿外套和薄毛衣。夏季炎熱，以短袖運動服裝等 輕便衣著為主。冬季寒冷，需攜帶輕便大衣、保暖外套或厚毛衣等。

* 春季【3-5月】夏季【6-8月】秋季【9-11月】冬季【12-2月】

住宿飯店資訊

* 提醒您全球各地因響應環保而實施「公共區域禁菸」的國家越來越多，飯店房間內亦列為禁止吸菸場所，在此提醒您請勿在飯店公共區域或客房內吸菸，以免誤觸當地法規而遭受高額罰款。

本團飯店尚在確認中,我們將隨時為您提供最新資訊,謝謝!!

航班資訊

再次提醒護照自帶的貴賓，請在前往機場與團體集合出發前，請再次檢查是否已經攜帶您的護照或簽證等相關旅行文件..等，並請提早或準時抵達機場集合，以便協助您辦理Check-in手續。

鳳凰再次叮嚀貴賓~旅遊安全的注意事項

出國旅遊已經是台灣旅客從事休閒的主要活動之一， 鳳凰旅遊非常榮幸能在此趟行程為貴賓提供服務， 但是， 基於維護貴賓的旅遊安全， 希望您能耐心與仔細閱讀我們以下的叮嚀， 任何疑問也請隨時洽詢隨團服務的領隊或導遊， 謝謝!

根據旅遊醫學專業醫師的建議 ：

1. 懷孕婦女、年長者、行動不便，慢性病患者如心臟病血管疾病、肺及呼吸疾病、腎臟病及尿毒症、痛風及高尿酸血症、糖尿病及高血壓病患者，及癌症患者或健康狀況不佳者，參團出國旅遊時，一定要有親友隨行照料（尤其是行動不便者）；並在行程出發前主動告知旅行社，以便旅行社能在行程中、儘量協助安排相關事宜。
2. 慢性疾病患者請記得在行程出發前做好個人用藥的準備， 例如 ： 攜帶足夠的藥物量，以及英文處方箋（含：藥物名稱、劑量及用法）；尤其是長途飛行的旅程中，貴賓一定要將相關藥品及醫師處方箋放在隨身行李，請勿只放在大行李箱內。
3. 基於旅遊安全考量， 請貴賓自行酌量身體狀況， 是否能夠參加具刺激性或危險性的活動， 並請務必提醒領隊或導遊個人的病史，（刺激性活動如： 高原.高山旅遊、浮潛.潛水、衝浪及相關水上活動、泛舟、滑雪、高空彈跳..等）。
4. 相當受到喜愛的泡湯活動， 並不是人人都合適喔!尤其是泡湯時，因為溫度急遽的變化容易引起身體不適，請貴賓斟酌。想泡湯的貴賓，提醒您泡湯前先作暖身運動，下池時速度放緩、由手、腳尖、腿、腰、身體至全身，每次泡湯以10~15分鐘為宜，最多不要超過2次，泡湯後需補充水分。

鳳凰再次叮嚀 ：

提醒貴賓隨時留意自身的健康外， 若有任何身體不適， 請務必在第一時間通知隨團服務的領隊或導遊；參加各項活動前，也請務必仔細聆聽領隊或導遊的安全須知宣導及規定，並請遵守。

*基於旅遊安全考量，貴賓有義務告知您的身體狀況，若因貴賓未告知或隱瞞，則表示旅客願意自行承擔一切責任。

出國旅遊攜帶物品核對表

旅遊文件資料		
☐ 護照 (出國日起六個月以上效期)	☐簽證	☐出境證
☐ 機票	☐旅遊行程手冊	☐各地旅遊參考資料
☐ 外幣零用金	☐信用卡	☐記事本
☐ 名片 (旅客自行斟酌)	☐親友聯絡地址、電話	
衣物用品		
☐ 西裝、洋裝、領帶	☐襯衫、休閒服、夾克	☐毛衣、風衣、長褲
☐ 襪子、手帕、內衣褲	☐便鞋、平底鞋、拖鞋	☐睡衣褲

☐ 防寒衣物 (帽子、手套、圍巾)	☐游具(泳衣、泳帽、蛙鏡)	☐摺傘或輕便雨衣
☐ 太陽眼鏡、防曬乳液	☐遮陽帽	
個人用品		
☐ 梳子、髮油	☐刮鬍刀、刮鬍膏(請放入托運行李箱)	☐化妝品、面紙、面霜、面膜
☐ 牙刷、牙膏、洗面乳、沐浴乳、洗髮精	☐水壺	☐吹風機
☐ 針線、備用釦	☐指甲刀、水果刀(請放入托運行李箱)	☐轉換插頭、變壓器
其他		
☐ 個人自用應急藥品 (慢性病英文處方箋)	☐零食	☐紀念品
☐ 親友請託購物品清單	☐休閒雜誌	☐筆

Have a nice trip 旅途愉快