



Tour Member Handbook
旅客手冊



團 號： KOR230624
行程名稱： 好漾首爾米其林~樂天樂園.樂天塔.韓服體驗.塗鴉秀5天
集合時間：
胸 牌：
領 隊：
送機人員： 沈昆毅先生 (0986242434)

*再次提醒**護照自帶**的貴賓，請在前往機場與團體集合出發前，請再次檢查是否已經攜帶**您的護照或簽證等相關旅行文件**..等，並請提早或準時抵達機場，以便協助您辦理Check-in手續。

■ 行程內容

好漾首爾米其林~樂天樂園.樂天塔.韓服體驗.塗鴉秀5天

* 行程特色

◎入境免隔離，入境前先去檢疫資訊預填系統**Q-Code**輸入個人檢疫等資料。
[檢疫資訊預填系統Q-Code使用說明_繁體中文](#)

1. 【樂天世界塔SEOUL SKY】位於世界第五高、韓國第一高大樓的樂天世界塔內的SEOUL SKY，能在500公尺的高空享受夢幻的首爾市景及360度的開闊視野，為首爾新興的熱門景點。

2. 【樂天世界(含門票+自由卷)】從開園以來，就創下金氏世界紀錄的單一建築最大室內遊樂園紀錄，加上室外遊樂園繽紛多彩的設施，創造出充滿幻想與歡樂氣氛的遊樂園地。一年365天不打烊的全方位服務，就算不識相的風雨來襲，廣大的室內園內還是可以照玩不誤。
3. 【北村韓屋村~特別安排穿著韓服遊韓屋體驗】米其林綠色指南推薦韓國必去之地。特別安排貴賓換上傳統韓服，於韓屋村內盡情拍照。
4. 【米其林綠色指南推薦~景福宮】韓劇明成皇后、女人天下拍攝地，可見到韓國往昔皇室的輝煌燦爛。
5. 【水原華城】此處被列為世界文化遺產，保有許多文化遺址。【華城行宮】規模比其他行宮雄偉，使用率也較高，所以有人甚至稱之為景福宮的「副宮」。
6. 【義王鐵道自行車】受到樂活風潮與電視節目的推廣，鐵路自行車不僅受到韓國民眾的喜愛，也是許多海外觀光客到韓國玩的必排行程。
7. 【新塗鴉秀】是去韓國一定要看的新概念藝術表演「塗鴉秀」，透過嶄新且華麗的現場繪畫，與尖端媒體藝術相結合，打造出全新概念的藝術表演。
8. 【光明洞窟】韓國最棒的洞窟主題樂園光明洞窟，是結合過去採集金、銀、銅礦的黃金礦山與文化藝術打造而成的空間。
9. 【益善洞韓屋村】益善洞大規模的保留了早期約100多間的韓屋，各個商店和咖啡廳都有各式各樣不同的特色裝潢，巷弄間充滿著可以讓人拍出美照的特色場所。
10. 【南山公園八角亭+烽火臺+N首爾塔外觀+愛情鎖牆】南山海拔265公尺，雖然山不高，但因位在市中心，在山頂可俯瞰周圍的美麗景致，是市民喜歡的休息場所。
11. 此行程16人以上成團；並派領隊隨團服務，合計費用含稅金及全程司導領小費。飯店入住順序以說明會資料為主。如需指定單人房，需補單人房差NTD9000。

本行程使用航班參考：

長榮航空 參考航班：去程BR160 1515/1845+回程BR159 1945/2140 / 去程BR170 0730/1100+回程BR169 1200/1335。

中華航空 參考航班：去程CI160 0750/1115 +回程CI161 1225/1410 / 去程CI162 1610/1945 +回程CI163 2045/2225。

行程順序將依航班調整之，但內容不變，遊玩時間未減少。實際使用航班時間依說明會資料為準。

第01天

桃園/仁川 - 松島中央公園 - TRI BOWL世界盤子 - 與金秀賢一起漫步夢幻街道『TRIPLE STREET』

符號表示：★表含門票 ◎表下車參觀 未標示者表行車經過

- ◎【松島中央公園】通常說到中央公園都會讓人聯想到知名的紐約中央公園，而仁川松島也有一座媲美紐約中央公園的中央公園。松島中央公園是位在高樓大廈叢林中的綠色空間，在這裡能夠欣賞到松島最美的景觀，松島是清楚呈現仁川未來藍圖的國際都市，海岸旁打造而成的街道間有許多可參觀的景點。
- ◎【Tri-bowl世界盤子】意指世界的triple與碗的bowl合成語Tri-bowl是紀念2009年舉辦仁川世界都市節的造型物，除了象徵天空(機場)與海洋(港灣)，以及土地(廣域交通網)完美融合的仁川外，亦含有仁川經濟自由區域—松島與菁蘿、永宗的涵義，建築物坐落於池塘上方，讓人有種巨碗浮在水面上的錯覺。
- ◎【TRIPLE STREET】位於仁川市區南部松島新都市的大型高級購物商城“TRIPLE STREET”自2017年開業以來，客人絡繹不絕。這裏進駐有韓國當地的時尚服飾品牌、運動品牌、知名化妝品商店，同時還有咖啡廳、餐館和電影院等休閒設施。



松島中央公園

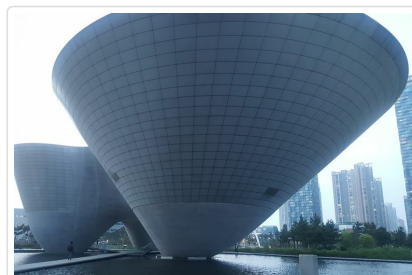

Tri-bowl

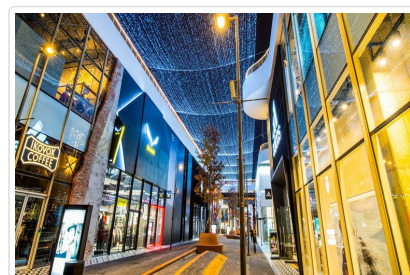

TRIPLE STREET

🍴 餐食 早餐：X 午餐：機上套餐 晚餐：【伊巴都Ebadom或JOMARU】馬鈴薯嫩豬骨風味餐

🏠 住宿 金浦RAMADA ENCORE BY WYNDHAM GIMPO HAN RIVER HOTEL或仁川GOLD COAST HOTEL INCHEON或仁川AIR SKY HOTEL或仁川BEST WESTERN PREMIER INCHEON或水原RAMADA PLAZA SUWON HOTEL或仁川RAMADA BY WYNDHAM INCHEON或同級

第02天

《世界文化遺產》水原華城 - 華城行宮 - 義王鐵道自行車 - 義王樂天Time Villas Outlet(夢幻玻璃屋) - 光明洞窟

符號表示：★表含門票 ◎表下車參觀 未標示者表行車經過

- ★【水原華城】被列為世界文化遺產，朝鮮時代被指定為新首都後補城市的水原，是一座典型的規劃城市，是韓國的行宮中規模最大、

最美的地方，城牆全長5.52公里，安裝了各種在其他城內看不到的軍事設施。此處保有許多文化遺址，也是知名韓劇大長今拍攝場景。

★【**華城行宮**】華城行宮是正祖到顯隆園時暫時停留的地方，規模比其他行宮雄偉，使用率也較高，所以有人甚至稱之為景福宮的「副宮」。華城有蒼龍門(東)、華西門(西)、八達門(南)、長安門(北)4個門樓，因其優異的建築技術被評定為世界文化遺產，在韓國被喻為第一個新都市開發的案例，受到極大的肯定。

★【**義王鐵道自行車(4人一部)**】韓國鐵路自行車始於慶尚北道聞慶市，到現在已有超過10年的歷史，受到樂活風潮與電視節目的推廣，鐵路自行車不僅受到韓國民眾的喜愛，也是許多海外觀光客到韓國玩的必排行程。

◎【**義王樂天Time Villas Outlet(夢幻玻璃屋)**】2021年開幕的義王樂天Time Villas Outlet，位於京畿道義王市的風景區白雲湖畔，為了強調親近自然的購物中心性質，名稱使用命名而不是地名，『時光別墅』意味著時間都在此休息的地方，計劃以全家人在大自然中一起享受的戶外outlet為概念，強化郊遊和購物的逗留型商業內容。

★【**光明洞窟**】韓國最棒的洞窟主題樂園光明洞窟，是結合過去採集金、銀、銅礦的黃金礦山與文化藝術打造而成的空間。在洞窟內漫步，能將繁忙的日常生活拋到腦後，使身心靈獲得療癒，煥然一新。



水原華城



鐵道自行車

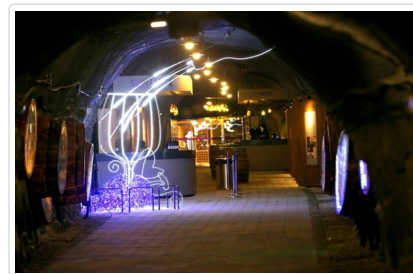

光明洞窟

🍴 **餐食** 早餐：飯店內用 午餐：特別安排人氣美食【水原排骨】 晚餐：龍蝦海鮮巨寶盆(龍蝦、鮑魚、一隻雞、八爪魚、各式海鮮貝類、韓式煎餅、韓式刀削麵)

🏠 **住宿** 金浦RAMADA ENCORE BY WYNDHAM GIMPO HAN RIVER HOTEL或仁川GOLDCOAST HOTEL INCHEON或仁川AIR SKY HOTEL或仁川BEST WESTERN PREMIER INCHEON或水原RAMADA PLAZA SUWON HOTEL或仁川RAMADA BY WYNDHAM INCHEON或同級

第03天

樂天世界遊樂園【含門票+自由券】- 韓國新地標~樂天世界塔 SEOUL SKY (含上塔電梯卷) - 超浪漫COEX星空圖書館

符號表示：★表含門票 ◎表下車參觀 未標示者表行車經過

★【**樂天世界樂園 (含門票+自由券)**】分室內和室外，室外的『魔幻島』是屬比較刺激的遊樂設施，如100公尺高的高空降落、高空鞦韆、海盜船、亞特蘭蒂斯大冒險等，還可以在浪漫的湖水公園散步。室內的『探險世界』有旋轉木馬、世界單軌車、各國風情的街道、各國料理餐廳、紀念品店，還可欣賞精彩的巡遊Show、吉祥物Show及鐳射Show。還可到民俗博物館，可以通過歷史展覽館、模型村遊戲場瞭解到韓國五千年的歷史和民俗文化。打造無拘無束的夢幻世界，適合全家大小一同前來遊玩。園內的石村湖，有1千多株櫻花樹圍繞在湖的周圍，春季如遇花開時彷彿櫻花編織而成的隧道。站在充滿韓國風情的涼亭上，可將松林和石村湖的美景盡收眼底。

★【**樂天世界塔SEOUL SKY**】位於世界第5高、韓國第1高大樓的樂天世界塔內的SEOUL SKY，能在500公尺的高空享受夢幻的首爾市景及360度的開闊視野，為首爾新興的熱門景點。觀景臺設有展示區、透明地板觀景臺、露天觀景臺、甜點咖啡廳等。在觀景臺有高2層樓的玻璃牆，能將首爾市景一覽無遺。而位於地上478公尺高空的「SKY DECK」也是世界上最高的透明地板觀景臺，甚至被列入金氏紀錄。「天空電梯」也非一般的電梯，而是分速高達600公尺的雙層電梯，特別的是這裡首創在天花板與壁面3處設置螢幕，也是不容錯過的一處。

◎【**首爾新景點 超浪漫COEX星空圖書館**】佔地2800平方公尺，整體空間充滿設計感，三層樓高的大型書櫃環繞COEX MALL中環廣場，讓人忍不住陶醉在書香中！是個讓不愛看書的人也想泡一整天的空間。



樂天世界樂園

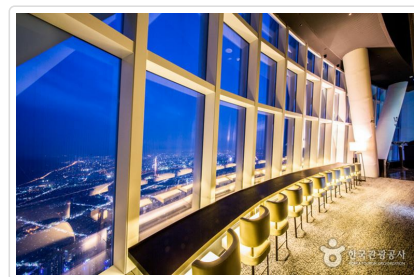

樂天世界塔SEOUL SKY

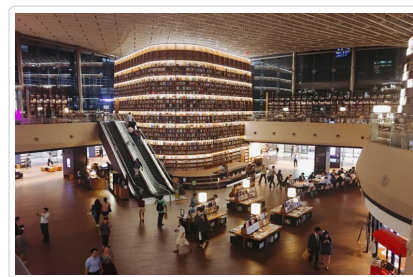

星空圖書館

🍴 **餐食** 早餐：飯店內用 午餐：方便遊玩，發放餐費韓幣10000 晚餐：【身土不二養生御膳鴨風味餐】

🏠 **住宿** TMARK GRAND HOTEL MYEONGDONG或LOTTE CITY HOTELS MYEONGDONG或THE SPLAISIR HOTEL SEOUL

第04天

揭開韓國總統府神秘面紗【青瓦臺】 - 高麗人蔘店 - 時尚彩妝店 - 南山公園(八角亭+烽火臺+N首爾塔外觀+愛情鎖牆) - 首爾文青IG打卡點~益善洞韓屋村 - 新塗鴉秀

符號表示：★表含門票 ◎表下車參觀 未標示者表行車經過

- ◎【**青瓦臺**】74年來從未對外開放的韓國總統府青瓦臺於日前首度開放參觀，讓外界終於可一窺青瓦臺的神秘面紗，青瓦臺原本是高麗王朝的離宮，從1392年太祖李成桂建立朝鮮王朝，後遷都到現在的首爾，就把青瓦臺作為景福宮的後園使用。1948年大韓民國政府成立後，成為總統官邸，後於1960年正式改名為青瓦臺，青瓦臺以韓國傳統宮廷建築風格建造，八角屋頂，蘊含著韓國之美，主要建築有本館、迎賓館、總統官邸、常春齋、春秋館、綠地園等，目前開放旅客入內參觀的有本館及迎賓館，其餘建築則是可讓民眾在外面參觀，其中本館是青瓦臺的中心建築，主要作為總統辦公和接見外賓之用，迎賓館是舉辦大規模首腦會議和官方宴會的地方。
- ◎【**高麗人蔘店**】您可選購聞名世界的太極蔘、人蔘精、人蔘粉及人蔘正果，對調身養氣有極大的功效。
- ◎【**時尚彩妝店**】相信愛美的女性朋友們一定可以在這裡挑選到最新款、最HITO的彩妝品及保養品，讓辛苦的上班族及學生族群在忙碌生活中，可以打造出時尚美妝，讓您永遠跟上時代潮流尖端。
- ◎【**南山公園(八角亭+烽火臺+N首爾塔外觀+愛情鎖牆)**】南山海拔265公尺，位於首爾市中心，樹林繁茂，是個非常適合散步的好地方。是首爾的象徵。雖然山不高，但因位在市中心，在山頂可俯瞰周圍的美麗景致，是市民喜歡的休息場所。公園內有著名的《八角亭》以及朝鮮時代的《烽火臺》，還有可俯瞰首爾市區的《N首爾塔》，首爾塔除了表演、展覽和影像設施，並有高級餐廳、咖啡廳入駐，形成一個複合型的文化旅遊空間，是遊客到首爾必遊的一處景點，還有相愛的情侶來到這兒不能錯過的《愛情鎖牆》，買一個愛情鎖在上面寫下兩人的名字及誓言鎖在欄杆上，並且許下願望後將鎖匙丟向遠方象徵心愛的兩人感情堅貞，永不分離。
- ◎【**益善洞韓屋村**】約形成在1920年左右，近年來各式特色商店、餐廳美食進駐，還有許多服飾、飾品店，值得一間間慢慢的探索，益善洞大規模的保留了早期約100多間的韓屋，各個商店和咖啡廳都有各式各樣不同的特色裝潢，因此整個益善洞巷弄間充滿著可以讓人拍出美照的特色場所，也變成大家最喜愛的文青區。
- ★【**新塗鴉秀**】是去韓國一定要看的新概念藝術表演「塗鴉秀」，透過嶄新且華麗的現場繪畫，與尖端媒體藝術相結合，打造出全新概念的藝術表演，比過往陣容多出兩倍的專業演員，華麗的肢體演出，搭配超豪華立體影像與現場演奏，知名名畫皆在現場進行素描，緊張、興奮、驚喜連連不斷，帶給觀眾滿滿的感動與歡笑。

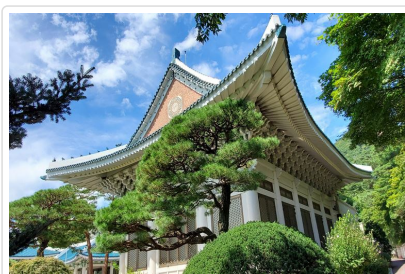

青瓦臺



N首爾塔外觀



益善洞韓屋村

🍴 **餐食** 早餐：飯店內用 午餐：米其林指南推薦【Gobong Samgye-tang高峰】藥泉桑黃蔘雞湯 晚餐：【荒謬的生肉】厚烤豬肉+大醬湯 吃到飽

🏠 **住宿** TMARK GRAND HOTEL MYEONGDONG或LOTTE CITY HOTELS MYEONGDONG或THE SPLAISIR HOTEL SEOUL MYEONG-DONG或COURTYARD MARRIOTT NAMDAEMUN或NINE TREE BY PARNAS SEOUL MYEONGDONG II或MIGLIORE HOTEL SEOUL MYEONGDONG或同級

第05天

米其林綠色指南推薦~景福宮 - 米其林綠色指南推薦~【北村韓屋村~特別安排穿著韓服遊韓屋體驗】 - 仁川/桃園

符號表示：★表含門票 ◎表下車參觀 未標示者表行車經過

- ★【**景福宮~米其林綠色指南推薦**】建於1394年的朝鮮王朝的法宮，共佔地12萬6千坪，內舉行君王即位大典及文武百官朝禮儀式的勤政殿，用作迎賓館的慶會樓等建築，雄偉而富麗的殿閣，烘托出極盡榮華富貴的氣派。註：如遇每周二休館，會前後調整或以其他宮代替。
 - ★【**北村韓屋村~特別安排穿著韓服遊韓屋體驗**】米其林綠色指南推薦韓國必去之地，為擁有600年歷史的傳統居住地區，在此可感受到融合現代與傳統的美，體驗不同魅力的傳統文化，深受外國觀光客們喜愛。出國旅遊時，如果可以換穿當地的傳統服裝，也是一種體驗文化的方式。特別安排貴賓換上傳統韓服，於韓屋村內盡情拍照。
- 隨即前往機場，搭機返台結束愉快的韓國之旅。







景福宮



北村韓屋村



韓服體驗

-  **餐食** 早餐：飯店內用 午餐：米其林指南推薦【滿足五香豬腳】豬腳+餃子年糕鍋+飯+季節小菜 晚餐：機上套餐
-  **住宿** 甜蜜的家

■ 旅遊注意事項

親愛的鳳凰貴賓，您好！

感謝您與鳳凰旅遊一起共享旅行世界的樂趣！為了旅途順暢及維護您的權益，我們竭誠建議您詳閱下列注意事，以便利您充分享受一趟快樂之旅。

一、 出入境

1. 請依約定的集合時間、地點，於**班機起飛前二小時**攜帶行李及相關證件至指定航空公司團體櫃檯，向領隊或送機人員辦理報到，完成搭機（check in）及出境手續（提醒您，部分航空公司與旺季期間則須於班機起飛前三小時集合）。
2. 托運行李請備堅固耐用者為佳，需備鎖，以每人交運一件（限重20公斤以內或依各家航空公司規定），以及一件輕便隨身行李自帶為原則（隨身行李不可超過：長56x寬36x高23公分）。
3. 目前大部分航空公司均規定行李托運須自行辦理check in手續，亦請旅客自行保留行李收據。
4. 貨幣：超過等值美金1萬元現金者，應報明海關登記；人民幣限額為兩萬元；新台幣以6萬元為限，如所帶之新台幣超過限額時，應在出境前事先向中央銀行申請核准，持憑查驗放行，超額部份未經核准，不准攜出。

如結匯是購買美金旅行支票，請務必結匯後立刻在支票左上角簽名欄簽名，下面的簽名欄則待支付款項時再簽名。建議您可另外用一張紙記下每張支票號碼，每用掉一張則劃掉一個號碼，並保留購買旅行支票時的存根，以便萬一遺失時可迅速辦理掛失補發。

（如有最新公告，依財政部關稅局公告為主）

二、海關

1. 旅客返國可免稅攜帶香煙一條、酒一瓶，及少量自用香水或禮物。
2. 禁止攜帶各種肉類、植物、蔬菜及不良刊物入、出境。
3. 毒品、槍械、彈藥，未經主管機關許可，禁止攜帶入、出境。
4. 銼刀、指甲剪、水果刀請置於大行李箱內托運（否則過關時將會沒收）。
5. 保育類野生動物及其產製品，如未取得許可文件就帶回國或郵寄，依法將以走私論罪，敬請旅客留意。
6. 購買非保育類野生動植物產製品時，亦應向廠商索取海關許可證明，因各國管制辦法不同，攜帶此類物品常會造成入、出境的麻煩。
7. 不接受他人托帶物品，以免在海關檢查時遭無妄之災。
8. 任何團員若有私帶私貨之嫌，領隊有權拒絕隨團報關，以免影響其他團員通關手續(權益)。
9. 出入境不能攜帶超過報關金額（可參考一.出入境第4點）。
10. 海關查驗行李時應予配合，超額物品應誠實申報。
11. 出發前應檢查自己的證件是否過期，證件包括護照及當地簽證等。

◎ 特別注意！民航局安檢規定：

1. 旅客隨身攜帶之液體、膠狀及噴霧類物品容器，其體積不得超過100毫升。
2. 所有液體、膠狀及噴霧類物品容器均應裝於不超過1公升且可重複密封之透明塑膠袋內，所有容器裝於塑膠袋內時，塑膠袋應可完全密封，並且每名旅客限制攜帶1個，於通過安檢線時由檢查人員目視檢查。
3. 旅客攜帶旅行中所必要、但未符合前述限量規定之嬰兒奶粉(牛奶)、嬰兒食品、藥物、糖尿病或其他醫療所需之液體、膠狀及噴霧類物品，經向安全檢查人員申報並獲得同意後即可攜帶。
4. 出境或過境(轉機)旅客在機場管制區或前段航程於機艙內購買、或取得前述物品可隨身攜帶上機，但需包裝於經籤封防止調包及顯示有效購買證明之塑膠袋內。
5. 為使安檢線之X光檢查儀有效檢查，前述塑膠袋應與其它手提行李、外套或手提電腦分開通過X光檢查。

航空站出境服務台24小時聯絡電話

- 第一航廈 (03) 398-2143~4
- 第二航廈 (03) 398-3274、(03) 398-3294

◎美加地區特別注意事項

自2008年5月5日起，美加境內托運行李之規定將有變動，凡購買經濟艙機票及兌換里程獎勵之經濟艙機票，可免費托運一件行李，第二件托運行李則須酌收美金25元。

美國聯邦運輸安全署 (TSA) 發布以下航空旅遊注意事項：

1. 各類的液態或凝膠狀物品(包括飲料、洗髮精、防曬油、乳液、牙膏和髮膠等等)禁止攜帶上機，必需放置在托運行李中。但嬰幼兒食品及有醫生處方之必備藥物不在此限。
2. 儘量減少隨身攜帶的行李。
3. 至少在飛機起飛前三個小時到達機場。
4. 安檢後在候機處所購買的飲料，必需在登機前喝完，安檢人員會在登機門進行抽檢。
5. 與TSA安檢人員及航空公司人員充分配合，提高警覺，若有看到行徑可疑之人或事，向有關單位報告。

*出國旅客可瀏覽美國聯邦安全署 (TSA) 的網站www.tsa.gov，得知最新相關規定。

三、食

1. 早餐一般以自助餐為主，可任意取用，但以適量為宜。
2. 午餐及晚餐以中、西餐以及風味特色餐搭配 (不含飲料)，盡量安排多樣化。
3. 於餐廳用餐時，請勿飲用自己所攜帶的酒類及飲料。
4. 若安排在中國餐廳用餐，因各大城市之中國餐廳，受限於材料來源及烹調方式，實在無法與國內相比較，若無法盡善盡美，敬請見諒！
5. 飲食有特殊需要者，如吃素或不吃牛肉，請在旅遊行前說明會時告知，以便事先預訂 (因機上無法臨時準備)。

四、衣

1. 衣著及鞋子以輕便舒適為原則。
2. 冬天服裝以保暖又便於穿脫為原則，同時請備厚毛襪、圍巾、手套等禦寒裝備。
3. 如遇下雪或極地地區，因雪地反光甚強，請備墨鏡護眼，並攜帶面霜、護脣膏等，以防凍傷。

五、住

1. 團體旅遊住宿，一般以二人一室為原則，如欲住單人房則須增繳單人房價差。
2. 一般飯店內不提供牙膏、牙刷、毛巾等私人用品，且基於衛生理由，敬請自行攜帶。
3. 房內如有煮具與茶包、咖啡包，多為免費供應，但冰箱內之任何東西則需付費。
4. 在浴缸內淋浴時，請務必拉起浴簾並將其放於浴缸內，以防濺濕地板。
5. 貴重要物品請放置飯店保險箱內，如隨身攜帶，切勿離手。
6. 住宿飯店請隨時加扣安全鎖，並勿將衣物披在燈上或在床上抽煙，聽到警報器時，請由緊急出口迅速離開。
7. 提醒您全球各地因響應環保而實施「公共區域禁菸」的國家越來越多，飯店房間內亦列為禁止吸菸場所，在此提醒您請勿在飯店公共區域或客房內吸菸，以免誤觸當地法規而遭受高額罰款。
8. 游泳池未開放時間，請勿擅自入池，並切記勿單獨入池。
9. 夜間或自由活動時間自行外出，請告知領隊或團友。

六、交通及行程

1. 搭乘飛機時，請隨時扣緊安全帶，以免亂流影響安全。
2. 搭車時請勿任意更換座位，頭、手勿伸出窗外，上下車請注意來車。
3. 搭乘纜車時，請依序上下，聽從工作人員指揮。
4. 出國旅遊期間，下車或於旅館外出時，貴重物品 (護照、金錢、相機、攝影機、沿途新購物品)。請勿置於車上及房間內。
5. 出國旅遊期間，請勿將護照交給他人保管(包括領隊或當地導遊)。要求統一保管時，亦請您回絕。
6. 隨團體參觀時請緊隨團體行動，不單獨行動。
7. 出門在外特別注意安全，切記財不露白，平時財物分開放置，購物時也不應當眾掏出大把鈔票點數。
8. 遵守領隊所宣布的觀光區、餐廳、飯店、遊樂設施等各種場所的注意事項。
9. 旅遊活動安全等級以品保協會評定之危險標準為依據，品保協會未評定者，則由本公司自行評定；身體狀況不佳、孕婦、幼兒及患有心臟病、高血壓、氣管疾病等貴賓，請自行斟酌個人身體狀況，請勿勉強參加。
10. 本公司未提供的自費活動項目，建議您不要參加。若因自行參加而導致意外發生時，本公司恕不負責。
11. 正常旅遊時間外所有客人要求領隊帶領之額外活動，若發生任何意外時，本公司及領隊恕不負責。
12. 搭乘船隻請務必穿著救生衣，搭乘快艇請扶緊坐穩，勿任意移動。
13. 行走雪地及陡峭之路，請小心謹慎。
14. 團體行進中一切以團隊精神為主，暫時需要犧牲一些個人自由、凡事以團隊為優先並相互合作、幫助、發揮團隊精神，若有服務不周之處，敬請不吝賜教，並求改進，謝謝！

外交部緊急聯絡中心設有「旅外國人急難救助全球免付費專線」800-0885-0885目前可適用歐、美、日、韓、澳洲等22個國家或地區，並印製有「旅外國人急難救助卡」，可至機場服務台自由取用或至外交部網站下載

七、保險

再次感謝您的支持，參加本公司所承辦的團體旅遊。自2023年5月1日起，為參團旅客投保【責任保險】金額提高至新台幣500萬元，【意外醫療實支實付】為新台幣20萬元（均已超過旅行業管理規則第五十三條規定的200萬元，意外醫療亦已超過交通部觀光局規定的實支實付新台幣10萬元）。唯15歲以下、70歲以上之旅客，與《以台灣為母港出發的郵輪航程》的部分，保險公司只接受最高保額為兩百萬，敬請知悉與理解。以及綜合旅行社的八千萬履約責任險。另外，**觀光局在「國外定型化旅遊契約書」第九條第五款中規定，旅行社有告知旅客自行投保旅行平安保險之義務。**因此，為了您的權益，特別提醒每一位參加團體的貴賓，不要忘了自行投保旅遊平安險，或洽詢您的服務人員相關問題。

八、其他注意事項

● 韓國旅遊注意事項

1. 韓國海關入境檢查原已包括禁止攜帶武器、爆裂物及毒品等管制品，韓國建設交通部2003年1月15日發佈有關禁止攜帶打火機等物品，進入國內外航空器之相關規定。應特別注意；相關禁止物品項目，請逕洽飛航韓國航線之各國航空公司。
2. 水果蔬菜內類製品等食品亦列入管制攜入範圍，入境時請確實申報。
3. 韓國最新入境規定：自2012年01月01日起，年滿17歲以上的外國旅客入境韓國時，需留下雙手手指指紋及臉部照片資料。

■ 旅遊實用資訊

韓國旅遊實用資訊

一、電壓：100V-220V

二、時差：韓國較台灣快1小時（台灣時間+1小時）

三、匯率：1美元約 = 1000韓幣；1台幣約 = 35韓幣。（匯率浮動僅供參考）

四、如何撥打電話

* 韓國手機系統與台灣不同（CDMA），如有需要請旅客逕行租用手機。

五、氣候：

韓國四季分明，有多種氣候類型；由於位在東亞季風帶，夏季炎熱潮濕，冬季漫長，乾燥而寒冷。

3-5月氣候溫暖但風有點大，平均溫度約攝氏4度，可穿輕便一點的夾克或毛衣。

6-8月氣候甚熱又乾燥，平均溫度約攝氏26度，可穿短袖襯衫及輕便的褲子與裙子。

9-11月秋季氣候涼爽，平均溫度約攝氏11度，可穿夾克等較輕便的衣物。

12-2月冬季氣候寒冷但有三寒四暖的特色，平均溫度約攝氏0度，應穿著厚夾克、毛衣、圍巾、手套、衛生衣褲。

* 冬天滑雪特別注意：請準備防滑鞋子及雪地上防紫外線太陽眼鏡。韓國乾燥會有觸電的現象，請準備乳液。

六、其他

1. 韓國對金飾、金錶、項鍊...等金質物品，管制嚴格，如非必要儘量少帶，避免通關手續繁雜，而影響旅遊行程。

2. 攜帶用品：牙刷、牙膏、拖鞋、香皂、洗髮精、及個人習慣性藥品。

3. 飯店內行李托運、整理房間等服務人員小費約1000韓幣。

■ 住宿飯店資訊

* 提醒您全球各地因響應環保而實施「公共區域禁菸」的國家越來越多，飯店房間內亦列為禁止吸菸場所，在此提醒您請勿在飯店公共區域或客房內吸菸，以免誤觸當地法規而遭受高額罰款。

本團飯店尚在確認中，我們將隨時為您提供最新資訊，謝謝!!

■ 航班資訊

再次提醒**護照自帶**的貴賓，請在前往機場與團體集合出發前，請再次檢查是否已經攜帶**您的護照或簽證等相關旅行文件**..等，並請提早或準時抵達機場集合，以便協助您辦理Check-in手續。

■ 鳳凰再次叮嚀貴賓~旅遊安全的注意事項

出國旅遊已經是台灣旅客從事休閒的主要活動之一，鳳凰旅遊非常榮幸能在此趟行程為貴賓提供服務，但是，基於維護貴賓的旅遊安全，希望您能耐心與仔細閱讀我們以下的叮嚀，任何疑問也請隨時洽詢隨團服務的領隊或導遊，謝謝!

根據旅遊醫學專業醫師的建議：

1. 懷孕婦女、年長者、行動不便、慢性病患者如心臟病血管疾病、肺及呼吸疾病、腎臟病及尿毒症、痛風及高尿酸血症、糖尿病及

高血壓病患者，及癌症患者或健康狀況不佳者，參團出國旅遊時，一定要有親友隨行照料（尤其是行動不便者）；並在行程出發前主動告知旅行社，以便旅行社能在行程中、儘量協助安排相關事宜。

- 慢性疾病患者請記得在行程出發前做好個人用藥的準備，例如：攜帶足夠的藥物量，以及英文處方箋（含：藥物名稱、劑量及用法）；尤其是長途飛行的旅程中，貴賓一定要將相關藥品及醫師處方箋放在隨身行李，請勿只放在大行李箱內。
- 基於旅遊安全考量，請貴賓自行酌量身體狀況，是否能夠參加具刺激性或危險性的活動，並請務必提醒領隊或導遊個人的病史，（刺激性活動如：高原、高山旅遊、浮潛、潛水、衝浪及相關水上活動、泛舟、滑雪、高空彈跳..等）。
- 相當受到喜愛的泡湯活動，並不是人人都合適喔！尤其是泡湯時，因為溫度急遽的變化容易引起身體不適，請貴賓斟酌。想泡湯的貴賓，提醒您泡湯前先作暖身運動，下池時速度放緩、由手、腳尖、腿、腰、身體至全身，每次泡湯以10~15分鐘為宜，最多不要超過2次，泡湯後需補充水分。

鳳凰再次叮嚀：

提醒貴賓隨時留意自身的健康外，若有任何身體不適，請務必在第一時間通知隨團服務的領隊或導遊；參加各項活動前，也請務必仔細聆聽領隊或導遊的安全須知宣導及規定，並請遵守。

*基於旅遊安全考量，貴賓有義務告知您的身體狀況，若因貴賓未告知或隱瞞，則表示旅客願意自行承擔一切責任。

■ 出國旅遊攜帶物品核對表

旅遊文件資料		
<input type="checkbox"/> 護照 (出國日起六個月以上效期)	<input type="checkbox"/> 簽證	<input type="checkbox"/> 出境證
<input type="checkbox"/> 機票	<input type="checkbox"/> 旅遊行程手冊	<input type="checkbox"/> 各地旅遊參考資料
<input type="checkbox"/> 外幣零用金	<input type="checkbox"/> 信用卡	<input type="checkbox"/> 記事本
<input type="checkbox"/> 名片 (旅客自行斟酌)	<input type="checkbox"/> 親友聯絡地址、電話	
衣物用品		
<input type="checkbox"/> 西裝、洋裝、領帶	<input type="checkbox"/> 襯衫、休閒服、夾克	<input type="checkbox"/> 毛衣、風衣、長褲
<input type="checkbox"/> 襪子、手帕、內衣褲	<input type="checkbox"/> 便鞋、平底鞋、拖鞋	<input type="checkbox"/> 睡衣褲
<input type="checkbox"/> 防寒衣物 (帽子、手套、圍巾)	<input type="checkbox"/> 游具(泳衣、泳帽、蛙鏡)	<input type="checkbox"/> 摺傘或輕便雨衣
<input type="checkbox"/> 太陽眼鏡、防曬乳液	<input type="checkbox"/> 遮陽帽	
個人用品		
<input type="checkbox"/> 梳子、髮油	<input type="checkbox"/> 刮鬍刀、刮鬍膏(請放入托運行李箱)	<input type="checkbox"/> 化妝品、面紙、面霜、面膜
<input type="checkbox"/> 牙刷、牙膏、洗面乳、沐浴乳、洗髮精	<input type="checkbox"/> 水壺	<input type="checkbox"/> 吹風機
<input type="checkbox"/> 針線、備用釦	<input type="checkbox"/> 指甲刀、水果刀(請放入托運行李箱)	<input type="checkbox"/> 轉換插頭、變壓器
其他		
<input type="checkbox"/> 個人自用應急藥品 (慢性病英文處方箋)	<input type="checkbox"/> 零食	<input type="checkbox"/> 紀念品
<input type="checkbox"/> 親友請託購物清單	<input type="checkbox"/> 休閒雜誌	<input type="checkbox"/> 筆

Have a nice trip 旅途愉快