



Tour Member Handbook
旅客手冊



團 號： KOR240629
行程名稱： 樂遊韓國人氣美食5天(無購物·四人成行；不含機票·保證入住明洞區)
集合時間：
胸 牌：
領 隊：
送機人員： 沈昆毅先生 (0986242434)

*再次提醒**護照自帶**的貴賓，請在前往機場與團體集合出發前，請再次檢查是否已經攜帶**您的護照或簽證等相關旅行文件**..等，並請提早或準時抵達機場，以便協助您辦理Check-in手續。

■ 行程內容

樂遊韓國人氣美食5天(無購物·四人成行；不含機票·保證入住明洞區)

* 行程特色

不含機票(如需代訂機票，請提供正確中英文名單)

1. 【江華LUGE渠道滑車(含1次券)+景觀纜車+展望台】擁有2條共1.8公里的360度旋轉滑道，是首爾近郊最刺激、最好玩也最長的渠道滑車滑道。乘坐纜車時可以眺望遠處海景山色。還有獨特UFO造型的展望台，不論在哪个角度，都有著美麗獨特的景色。
2. 【米其林綠色指南推薦~景福宮+古裝Cosplay變裝遊古宮(新式韓服體驗+頭飾)】韓劇明成皇后·女人天下拍攝地，可見到韓國往昔

皇室的輝煌燦爛。

3. 世界第七大主題樂園【愛寶樂園】(含門票+自由券)：賽福瑞動物野生世界、四季花園、MONKEY VALLEY夢幻猴林探險。
4. 【南山公園八角亭+烽火臺+N首爾塔外觀+愛情鎖牆】南山海拔265公尺，雖然山不高，但因位在市中心，在山頂可俯瞰周圍的美麗景致，是市民喜歡的休息場所。
5. **此行程四人以上成團**。行程不派領隊隨團服務，桃園機場有服務人員協助辦理出境手續，首爾安排9人座車，由專業導遊兼司機全程陪同。
6. 團費報價為每人之報價，已含導遊服務小費。
7. **此行程天天可出發**。住宿為兩人一室，飯店為散客訂房，請務必提供正確中英文名字及作業金，以利訂房作業，待訂房及機位確認後再行收訂。又因為散客訂房，一旦確認有房繳訂後，如取消需視各飯店之規定負擔損失，取消費用請再洽業務員。
8. **四人以上報名，若行程內容須調整，可洽業務員另行報價。**

第01天

仁川機場 - 生態河川【清溪川】 - 逛街購物【東大門綜合商場】

符號表示：★表含門票 ◎表下車參觀 未標示者表行車經過

- ◎【清溪川】首爾繼漢江奇蹟後，又締造了清溪川奇蹟。自2003年起首爾市政府動工，將原本為了交通方便而覆蓋在清溪川上的高架橋移除，疏浚水道。現在清溪川清澈見底，沿著首爾市中心街道潺流。而在清溪川周邊的商圈也因此而活絡起來，不僅美術館、博物館林立，兩旁餐飲店更是多元，提供您歇息的好去處。
- ◎【東大門綜合商場】此地聚集有百貨、食品、書籍、家電用品、...等生活必需品，為一整體性的批發市場，商品眾多豐富且價格優惠。鄰近的「帳棚攤子」，有許多韓國的風味小吃，令人垂涎三尺，您可在此享用美食及享受購物樂趣。

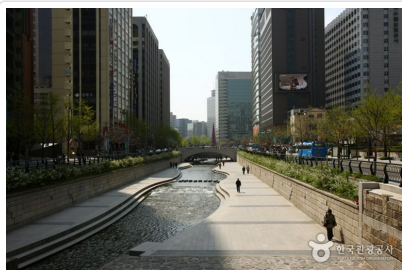

清溪川

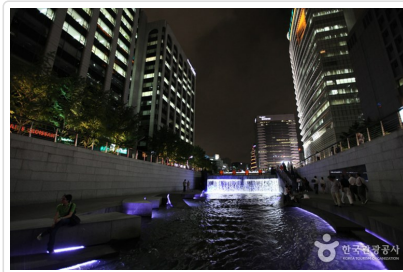

清溪川



東大門

🍴 **餐食** 早餐：X 午餐：機上套餐 晚餐：龍蝦海鮮巨寶盆(龍蝦.鮑魚.一隻雞.八爪魚.各式海鮮貝類.韓式煎餅.韓式刀削麵)

🏠 **住宿** THE SPLAISIR HOTEL SEOUL MYEONG-DONG或SOLLAGO MYEONGDONG HOTEL & RESIDENCE或NINE TREE BY PARNAS SEOUL MYEONGDONG II或LOTTE CITY HOTELS MYEONGDONG或SOLARIA NISHITETSU HOTEL SEOUL MYEONGDONG或STANFORD HOTEL MYEONGDONG或同級

第02天

米其林綠色指南推薦~景福宮+古裝Cosplay變裝遊古宮(含新式韓服體驗+頭飾) - 韓國第五大島嶼~江華島 故事小路(韓屋聖堂) - 江華LUGE渠道滑車(含1次券)+景觀纜車+展望台 - 京仁ARA天空步道

符號表示：★表含門票 ◎表下車參觀 未標示者表行車經過

★【景福宮+古裝Cosplay變裝遊古宮(含新式韓服體驗+頭飾)】建於1394年的朝鮮時代的法宮，共佔地12萬6千坪，內舉行君王即位大典及文武百官朝禮儀式的勤政殿，用作迎賓館的慶會樓等建築，雄偉而富麗的殿閣，烘托出極盡榮華富貴的氣派。註：如遇每周二休館，會前後調整或以其他宮代替。韓服是自古傳承而來的韓國傳統服飾，至今仍是傳統節日或結婚典禮等重要日子的一種主要服裝。韓服最大的特徵就在於它同時融合了直線與曲線，穿上之後給人一種柔和且優雅的感覺。特別安排貴賓換上新式華麗韓服，比起傳統韓服看起來更加華麗精緻。穿著韓服散步在街道上彷彿時光倒流。

◎【江華故事小路(韓屋聖堂)】被喻為韓國最神聖島嶼的江華島，不單擁有豐富的高麗文化色彩，還擁有秀麗壯觀的自然風光。根據2018年的旅遊城市而開發的新興觀光胡同。區域內有韓屋聖堂、龍興宮、高麗宮址...等，在走路的時候，可以同時體驗江華古代歷史和現代觀光城市的空間。「韓屋聖堂(世界上第一座韓屋式天主教堂)」，百年前建造的韓屋聖堂，是一個英國教會的據點，至今仍再使用。雖然外觀是傳統韓屋，但內部是西方基督教的禮拜空間，也是韓國大教堂中最古老的教堂，被指定為國家歷史遺跡第424號。

★【江華LUGE渠道滑車(含1次券)+景觀纜車+展望台】江華LUGE渠道滑車，擁有2條共1.8公里的360度旋轉滑道，是首爾近郊最刺激、最好玩也最長的渠道滑車滑道。「景觀纜車」由瑞士 BMF 公司操刀設計的景觀纜車，全長 700 公尺，乘坐纜車時可以眺望遠處海景山色。「展望台」有著獨特UFO造型的展望台，不論在哪个角度，都有著美麗獨特的景色。展望台 3 樓特別建造為旋轉餐廳，每個小時會旋轉一圈，您可以點杯咖啡及輕食在此休息欣賞美麗的風景。

註1:身高95~120公分以下或未滿10歲的小孩，不能獨自搭乘渠道滑車，需與大人同行。

註2:年齡超過65歲以上或身高95公分以下或未滿48個月的小孩，不能搭乘渠道滑車。

註3:無法搭乘渠道滑車的旅客，請於出發前主動向業務告知，我們將安排您搭乘"來回"景觀纜車。

註4:本活動有一定的危險程度，請務必遵守安全守則及配帶護具設施，並與旁車保持安全距離。

註5:如遇遊玩人數眾多時，請貴賓耐心等待。

◎【**京仁ARA天空步道**】仿美國大峽谷天空步道建造而成，全長約45公尺，其中有一半的地板是由玻璃鋪蓋可俯瞰沿岸生態景觀。是欣賞京仁運河的最佳觀景台！（註:若遇天候不佳或維修不開放，敬請見諒。）



景福宮



江華LUGE渠道滑車



江華LUGE渠道滑車

🍴 **餐食** 早餐：飯店內用 午餐：米其林指南推薦【滿足五香豬腳】豬腳+餃子年糕鍋+飯+季節小菜 晚餐：知名部落客推薦【明倫進士JINSAGALBI】炭烤排骨烤肉吃到飽+米飯無限+飲料暢飲

🏠 **住宿** THE SPLAISIR HOTEL SEOUL MYEONG-DONG或SOLLAGO MYEONGDONG HOTEL & RESIDENCE或NINE TREE BY PARNAS SEOUL MYEONGDONG II或LOTTE CITY HOTELS MYEONGDONG或SOLARIA NISHITETSU HOTEL SEOUL MYEONGDONG或STANFORD HOTEL MYEONGDONG或同級

第03天

跟著藝術散步【**雪峰湖畔公園+雪峰車站+雪峰站壁畫村**】- 利川傳統市場 - 愛寶樂園(含門票自由券+四季花園+MONKEY VALLEY夢幻猴林探險)

符號表示：★表含門票 ◎表下車參觀 未標示者表行車經過

◎【**雪峰湖畔公園+雪峰車站+雪峰站壁畫村**】位與京畿道利川市的「雪峰湖畔公園」，是雪峰山和雪峰湖相輝映的代表性公園。沿著湖水環繞的散步道前行，除了兩旁樹木隨四季而變的景致，也可看到展示於公園內各式的藝術作品和立體韓文字裝飾；沿著散步道走，可看到有著「Healing Station」之稱的「雪峰車站」，色彩繽紛的小站與仿平交道的木棧道，是近年興起於韓國的熱門景點。離開車站沿著木棧道往下走，地板上也畫了平交道，延伸車站的感覺至雪峰站壁畫村。「雪峰站壁畫村」風格充滿早年樸實懷舊的童趣感，從映入眼簾的踩方格遊戲、煤炭暖爐的壁畫開始，可在城市中體驗到不一樣的氛圍。

◎【**利川傳統市場**】傳統市場一直以來被認為是認識地道韓式生活的最佳體驗！除了各式各樣新奇的生活小物，更重要的是可以品嚐到極具當地特色的傳統小吃！

★【**愛寶樂園(含自由券)賽福瑞動物野生世界、四季花園、MONKEY VALLEY夢幻猴林探險**】位於京畿道龍仁市，占地面積450多萬坪，是一個結合休閒、娛樂、教育與文化的渡假勝地。此樂園不僅考慮年輕人喜歡追求刺激、驚險的遊樂項目，也兼顧到兒童與年長者只想「看」不敢「玩」的特性，為家庭式的遊樂園，可說是四季歡樂的國度。

※五種主題公園：環球市集、美洲探險、魔術天地、歐洲探險、動物造型園。不同季節展開各種慶典及活動。

※全球最高坡度，韓國首建的木製雲霄飛車“T EXPRESS”。許多喜好刺激的年輕人們爭瘋前往。77度陡坡上滑下的刺激體驗與長達3分的快感是其最大特色。

※乘坐狩獵車來到【賽福瑞動物野生世界】時，來場別開生面的野生動物探險。這兒有全球獨一無二老虎和獅子和諧共處的畫面，而且還生下了兩隻小獅虎。和樂融融的模樣和平日威猛的形象可是大異其趣。而歐洲灰熊也擺脫昔日凶狠的模樣，竟可愛的和路過的車子揮手道別，不時會做些站立轉圈的特殊表演。

※熊貓世界(Panda World)韓國國內唯一的熊貓展示館，在「Pre show」體驗區域，與最尖端IT技術結合，提供超越單純的熊貓觀賞，配備9公尺長的360度環形螢幕，由36台65吋顯示器組成。並配備20台虛擬現實(VR)體驗設備，提供遊客身歷其境地觀賞大熊貓在四川棲息地的活動。

※為配合韓國四季的變化，愛寶樂園於每個季節也會在慶典世界公園的四季花園舉辦不同的花慶典。



雪峰湖畔公園



愛寶樂園



愛寶樂園

🍴 **餐食** 早餐：飯店內用 午餐：京畿道必吃~利川大米定食 晚餐：方便遊玩敬請自理

🏠 **住宿** THE SPLAISIR HOTEL SEOUL MYEONG-DONG或SOLLAGO MYEONGDONG HOTEL & RESIDENCE或NINE TREE BY

第04天

全日自由活動：時尚都會男女體驗韓式一日生活圈

符號表示：★表含門票 ◎表下車參觀 未標示者表行車經過

特別保留一天自由活動，隨您喜好自由決定您的行程：讓您可以輕鬆逛街、買東西、吃東西、拜訪朋友。《首爾有太多好玩好逛好吃的地方：新村女人街、仁寺洞、梨泰院、名牌街狎鷗亭、明洞、南大門市場、弘大商圈...》，今晚您也可以輕鬆愉快的體驗一下韓式夜生活。

註1：本日全日自由活動，不含車及導遊。

註2：本日若您仍希望安排車及導遊或其他景點，可洽業務員另行報價。



梨泰院



明洞



弘大商圈

🍴 餐食 早餐：飯店內用 午餐：方便逛街敬請自理 晚餐：方便逛街敬請自理

🏠 住宿 THE SPLAISIR HOTEL SEOUL MYEONG-DONG或SOLLAGO MYEONGDONG HOTEL & RESIDENCE或NINE TREE BY PARNAS SEOUL MYEONGDONG II或LOTTE CITY HOTELS MYEONGDONG或SOLARIA NISHITETSU HOTEL SEOUL MYEONGDONG或STANFORD HOTEL MYEONGDONG或同級

第05天

南山公園(八角亭+烽火臺+N首爾塔外觀+愛情鎖牆) - 曾被著名美國旅遊雜誌報導【三清洞】 - 仁川機場

符號表示：★表含門票 ◎表下車參觀 未標示者表行車經過

◎【南山公園(八角亭+烽火臺+N首爾塔外觀+愛情鎖牆)】南山海拔265公尺，位於首爾市中心，樹林繁茂，是個非常適合散步的好地方。是首爾的象徵。雖然山不高，但因位在市中心，在山頂可俯瞰周圍的美麗景致，是市民喜歡的休息場所。公園內有著名的《八角亭》以及朝鮮時代的《烽火臺》，還有可俯瞰首爾市區的《N首爾塔》，首爾塔除了表演、展覽和影像設施，並有高級餐廳、咖啡廳入駐，形成一個複合型的文化旅遊空間，是遊客到首爾必遊的一處景點，還有相愛的情侶來到這兒不能錯過的《愛情鎖牆》，買一個愛情鎖在上面寫下兩人的名字及誓言鎖在欄杆上，並且許下願望後將鎖匙丟向遠方象徵心愛的兩人感情堅貞，永不分離。

◎【三清洞】曾被著名美國旅遊雜誌《Travel+Leisure》報導介紹的三清洞，是一條充滿藝術氣息的街道，到處可見藝術家和畫廊的身影，以及傳統韓屋改建成的畫廊、裝潢時髦咖啡廳和充滿鄉土風味的傳統料理餐廳等，在三清洞街道上形成一幅和諧美麗的畫面。三清洞兩側，風格各異的咖啡店櫛比鱗次，當地設計師自創品牌個性精品小店，不但產品精美，從舊時代韓屋改裝的帶有現代風格店面，讓這條道路有著復古東方風格，又帶有些許歐洲風味，也是觀光客拍照的好地點！

隨即前往機場，搭機返台結束愉快的韓國之旅。



N首爾塔外觀

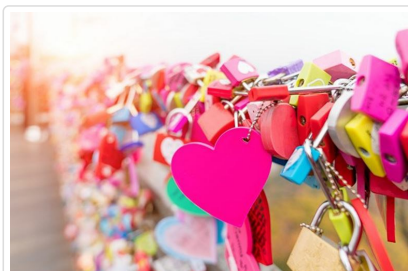

愛情鎖牆



三清洞

🍴 餐食 早餐：飯店內用 午餐：米其林指南推薦【Gobong Samgye-tang 高峰】藥泉桑黃蔘雞湯 晚餐：機上套餐

🏠 住宿 甜蜜的家

親愛的鳳凰貴賓，您好！

感謝您與鳳凰旅遊一起共享旅行世界的樂趣！為了旅途順暢及維護您的權益，我們竭誠建議您詳閱下列注意事項，以便利您充分享受一趟快樂之旅。

一、 出入境

1. 請依約定的集合時間、地點，於**班機起飛前二小時**攜帶行李及相關證件至指定航空公司團體櫃檯，向領隊或送機人員辦理報到，完成搭機 (check in) 及出境手續 (提醒您，部分航空公司與旺季期間則須於班機起飛前三小時集合) 。
2. 托運行李請備堅固耐用者為佳，需備鎖，以每人交運一件 (限重20公斤以內或依各家航空公司規定)，以及一件輕便隨身行李自帶為原則 (隨身行李不可超過：長56x寬36x高23公分) 。
3. 目前大部分航空公司均規定行李托運須自行辦理check in手續，亦請旅客自行保留行李收據。
4. 貨幣：超過等值美金1萬元現金者，應報明海關登記；人民幣限額為兩萬元；新台幣以6萬元為限，如所帶之新台幣超過限額時，應在出境前事先向中央銀行申請核准，持憑查驗放行，超額部份未經核准，不准攜出。

如結匯是購買美金旅行支票，請務必結匯後立刻在支票左上角簽名欄簽名，下面的簽名欄則待支付款項時再簽名。建議您可另外用一張紙記下每張支票號碼，每用掉一張則劃掉一個號碼，並保留購買旅行支票時的存根，以便萬一遺失時可迅速辦理掛失補發。

(如有最新公告，依財政部關稅局公告為主)

二、海關

1. 旅客返國可免稅攜帶香煙一條、酒一瓶，及少量自用香水或禮物。
2. 禁止攜帶各種肉類、植物、蔬菜及不良刊物入、出境。
3. 毒品、槍械、彈藥，未經主管機關許可，禁止攜帶入、出境。
4. 銼刀、指甲剪、水果刀請置於大行李箱內托運 (否則過關時將會沒收) 。
5. 保育類野生動物及其產製品，如未取得許可文件就帶回國或郵寄，依法將以走私論罪，敬請旅客留意。
6. 購買非保育類野生動植物產製品時，亦應向廠商索取海關許可證明，因各國管制辦法不同，攜帶此類物品常會造成入、出境的麻煩。
7. 不接受他人托帶物品，以免在海關檢查時遭無妄之災。
8. 任何團員若有私帶私貨之嫌，領隊有權拒絕隨團報關，以免影響其他團員通關手續(權益)。
9. 出入境不能攜帶超過報關金額 (可參考一.出入境第4點) 。
10. 海關查驗行李時應予配合，超額物品應誠實申報。
11. 出發前應檢查自己的證件是否過期，證件包括護照及當地簽證等。

◎ 特別注意！民航局安檢規定：

1. 旅客隨身攜帶之液體、膠狀及噴霧類物品容器，其體積不得超過100毫升。
2. 所有液體、膠狀及噴霧類物品容器均應裝於不超過1公升且可重複密封之透明塑膠袋內，所有容器裝於塑膠袋內時，塑膠袋應可完全密封，並且每名旅客限制攜帶1個，於通過安檢線時由檢查人員目視檢查。
3. 旅客攜帶旅行中所必要、但未符合前述限量規定之嬰兒奶粉(牛奶)、嬰兒食品、藥物、糖尿病或其他醫療所需之液體、膠狀及噴霧類物品，經向安全檢查人員申報並獲得同意後即可攜帶。
4. 出境或過境(轉機)旅客在機場管制區或前段航程於機艙內購買、或取得前述物品可隨身攜帶上機，但需包裝於經籤封防止調包及顯示有效購買證明之塑膠袋內。
5. 為使安檢線之X光檢查儀有效檢查，前述塑膠袋應與其它手提行李、外套或手提電腦分開通過X光檢查。

航空站出境服務台24小時聯絡電話

- 第一航廈 (03) 398-2143~4
 - 第二航廈 (03) 398-3274、(03) 398-3294
- 臺灣桃園國際機場

◎ 美加地區特別注意事項

自2008年5月5日起，美加境內托運行李之規定將有變動，凡購買經濟艙機票及兌換里程獎勵之經濟艙機票，**可免費托運一件行李**，第二件托運行李則須酌收美金25元。

美國聯邦運輸安全署 (TSA) 發布以下航空旅遊注意事項：

1. 各類的液態或凝膠狀物品(包括飲料、洗髮精、防曬油、乳液、牙膏和髮膠等等)禁止攜帶上機，必需放置在托運行李中。但嬰幼兒食品及有醫生處方之必備藥物不在此限。
2. 儘量減少隨身攜帶的行李。
3. 至少在飛機起飛前三個小時到達機場。
4. 安檢後在候機處所購買的飲料，必需在登機前喝完，安檢人員會在登機門進行抽檢。

5. 與TSA安檢人員及航空公司人員充分配合，提高警覺，若有看到行徑可疑之人或事，向有關單位報告。

*出國旅客可瀏覽美國聯邦安全署 (TSA) 的網站www.tsa.gov，得知最新相關規定。

三、食

1. 早餐一般以自助餐為主，可任意取用，但以適量為宜。
2. 午餐及晚餐以中、西餐以及風味特色餐搭配（不含飲料），盡量安排多樣化。
3. 於餐廳用餐時，請勿飲用自己所攜帶的酒類及飲料。
4. 若安排在中國餐廳用餐，因各大城市之中國餐廳，受限於材料來源及烹調方式，實在無法與國內相比較，若無法盡善盡美，敬請見諒！
5. 飲食有特殊需要者，如吃素或不吃牛肉，請在旅遊行前說明會時告知，以便事先預訂（因機上無法臨時準備）。

四、衣

1. 衣著及鞋子以輕便舒適為原則。
2. 冬天服裝以保暖又便於穿脫為原則，同時請備厚毛襪、圍巾、手套等禦寒裝備。
3. 如遇下雪或極地地區，因雪地反光甚強，請備墨鏡護眼，並攜帶面霜、護脣膏等，以防凍傷。

五、住

1. 團體旅遊住宿，一般以二人一室為原則，如欲住單人房則須增繳單人房價差。
2. 一般飯店內不提供牙膏、牙刷、毛巾等私人用品，且基於衛生理由，敬請自行攜帶。
3. 房內如有煮具與茶包、咖啡包，多為免費供應，但冰箱內之任何東西則需付費。
4. 在浴缸內淋浴時，請務必拉起浴簾並將其放於浴缸內，以防濺濕地板。
5. 貴重物品請放置飯店保險箱內，如隨身攜帶，切勿離手。
6. 住宿飯店請隨時加扣安全鎖，並勿將衣物披在燈上或在床上抽煙，聽到警報器時，請由緊急出口迅速離開。
7. 提醒您全球各地因響應環保而實施「公共區域禁菸」的國家越來越多，飯店房間內亦列為禁止吸菸場所，在此提醒您請勿在飯店公共區域或客房內吸菸，以免誤觸當地法規而遭受高額罰款。
8. 游泳池未開放時間，請勿擅自入池，並切記勿單獨入池。
9. 夜間或自由活動時間自行外出，請告知領隊或團友。

六、交通及行程

1. 搭乘飛機時，請隨時扣緊安全帶，以免亂流影響安全。
2. 搭車時請勿任意更換座位，頭、手勿伸出窗外，上下車請注意來車。
3. 搭乘纜車時，請依序上下，聽從工作人員指揮。
4. 出國旅遊期間，下車或於旅館外出時，貴重物品（護照、金錢、相機、攝影機、沿途新購物品）。請勿置於車上及房間內。
5. 出國旅遊期間，請勿將護照交給他人保管(包括領隊或當地導遊)。要求統一保管時，亦請您回絕。
6. 隨團體參觀時請緊隨團體行動，不單獨行動。
7. 出門在外特別注意安全，切記財不露白，平時財物分開放置，購物時也不應當眾掏出大把鈔票點數。
8. 遵守領隊所宣布的觀光區、餐廳、飯店、遊樂設施等各種場所的注意事項。
9. 旅遊活動安全等級以品保協會評定之危險標準為依據，品保協會未評定者，則由本公司自行評定；身體狀況不佳、孕婦、幼兒及患有心臟病、高血壓、氣管疾病等貴賓，請自行斟酌個人身體狀況，請勿勉強參加。
10. 本公司未提供的自費活動項目，建議您不要參加。若因自行參加而導致意外發生時，本公司恕不負責。
11. 正常旅遊時間外所有客人要求領隊帶領之額外活動，若發生任何意外時，本公司及領隊恕不負責。
12. 搭乘船隻請務必穿著救生衣，搭乘快艇請扶緊坐穩，勿任意移動。
13. 行走雪地及陡峭之路，請小心謹慎。
14. 團體行進中一切以團隊精神為主，暫時需要犧牲一些個人自由、凡事以團體為優先並相互合作、幫助、發揮團隊精神，若有服務不周之處，敬請不吝賜教，並求改進，謝謝！

外交部緊急聯絡中心設有「旅外國人急難救助全球免付費專線」800-0885-0885目前可適用歐、美、日、韓、澳洲等22個國家或地區，並印製有「旅外國人急難救助卡」，可至機場服務台自由取用或至外交部網站下載

七、保險

再次感謝您的支持，參加本公司所承辦的團體旅遊。自2023年5月1日起，為參團旅客投保【責任保險】金額提高至新台幣500萬元，【意外醫療實支實付】為新台幣20萬元（均已超過旅行業管理規則第五十三條規定的200萬元，意外醫療亦已超過交通部觀光局規定的實支實付新台幣10萬元）。唯15歲以下、70歲以上之旅客，與《以台灣為母港出發的郵輪航程》的部分，保險公司只接受最高保額為兩百萬，敬請知悉與理解。以及綜合旅行社的八千萬履約責任險。另外，**觀光局在「國外定型化旅遊契約書」第九條第五款中規定，旅行社有告知旅客自行投保旅行平安保險之義務**。因此，為了您的權益，特別提醒每一位參加團體的貴賓，不要忘了自行投保旅遊平安險，或洽詢您的服務人員相關問題。

八、其他注意事項

- **韓國旅遊注意事項**
 1. 韓國海關入境檢查原已包括禁止攜帶武器、爆裂物及毒品等管制品，韓國建設交通部2003年1月15日發佈有關禁止攜帶打火機等物品，進入國內外航空器之相關規定。應特別注意；相關禁止物品項目，請逕洽飛航韓國航線之各國航空公司。

2. 水果蔬菜內類製品等食品亦列入管制攜入範圍，入境時請確實申報。
3. 韓國最新入境規定：自2012年01月01日起，年滿17歲以上的外國旅客入境韓國時，需留下雙手食指指紋及臉部照片資料。

■ 旅遊實用資訊

韓國旅遊實用資訊

- 一、電壓：100V-220V
- 二、時差：韓國較台灣快1小時（台灣時間+1小時）
- 三、匯率：1美元約 = 1000韓幣；1台幣約 = 35韓幣。（匯率浮動僅供參考）
- 四、如何撥打電話
 - * 韓國手機系統與台灣不同（CDMA），如有需要請旅客逕行租用手機。
- 五、氣候：
 - 韓國四季分明，有多種氣候類型；由於位在東亞季風帶，夏季炎熱潮濕，冬季漫長，乾燥而寒冷。
 - 3-5月氣候溫暖但風有點大，平均溫度約攝氏4度，可穿輕便一點的夾克或毛衣。
 - 6-8月氣候甚熱又乾燥，平均溫度約攝氏26度，可穿短袖襯衫及輕便的褲子與裙子。
 - 9-11月秋季氣候涼爽，平均溫度約攝氏11度，可穿夾克等較輕便的衣物。
 - 12-2月冬季氣候寒冷但有三寒四暖的特色，平均溫度約攝氏0度，應穿著厚夾克、毛衣、圍巾、手套、衛生衣褲。
 - * 冬天滑雪特別注意：請準備防滑鞋子及雪地上防紫外線太陽眼鏡。韓國乾燥會有觸電的現象，請準備乳液。
- 六、其他
 - 1. 韓國對金飾、金錶、項鍊...等金質物品，管制嚴格，如非必要儘量少帶，避免通關手續繁雜，而影響旅遊行程。
 - 2. 攜帶用品：牙刷、牙膏、拖鞋、香皂、洗髮精、及個人習慣性藥品。
 - 3. 飯店內行李托運、整理房間等服務人員小費約1000韓幣。

■ 住宿飯店資訊

* 提醒您全球各地因響應環保而實施「公共區域禁菸」的國家越來越多，飯店房間內亦列為禁止吸菸場所，在此提醒您請勿在飯店公共區域或客房內吸菸，以免誤觸當地法規而遭受高額罰款。

本團飯店尚在確認中，我們將隨時為您提供最新資訊，謝謝!!

■ 航班資訊

再次提醒**護照自帶**的貴賓，請在前往機場與團體集合出發前，請再次檢查是否已經攜帶**您的護照或簽證等相關旅行文件**..等，並請提早或準時抵達機場集合，以便協助您辦理Check-in手續。

■ 鳳凰再次叮嚀貴賓~旅遊安全的注意事項

出國旅遊已經是台灣旅客從事休閒的主要活動之一，鳳凰旅遊非常榮幸能在此趟行程為貴賓提供服務，但是，基於維護貴賓的旅遊安全，希望您能耐心與仔細閱讀我們以下的叮嚀，任何疑問也請隨時洽詢隨團服務的領隊或導遊，謝謝!

根據旅遊醫學專業醫師的建議：

1. 懷孕婦女、年長者、行動不便、慢性病患者如心臟病血管疾病、肺及呼吸疾病、腎臟病及尿毒症、痛風及高尿酸血症、糖尿病及高血壓病患者，及癌症患者或健康狀況不佳者，參團出國旅遊時，一定要有親友隨行照料（尤其是行動不便者）；並在行程出發前主動告知旅行社，以便旅行社能在行程中、儘量協助安排相關事宜。
2. 慢性疾病患者請記得在行程出發前做好個人用藥的準備，例如：攜帶足夠的藥物量，以及英文處方箋（含：藥物名稱、劑量及用法）；尤其是長途飛行的旅程中，貴賓一定要將相關藥品及醫師處方箋放在隨身行李，請勿只放在大行李箱內。
3. 基於旅遊安全考量，請貴賓自行酌量身體狀況，是否能夠參加具刺激性或危險性的活動，並請務必提醒領隊或導遊個人的病史，（刺激性活動如：高原、高山旅遊、浮潛、潛水、衝浪及相關水上活動、泛舟、滑雪、高空彈跳..等）。
4. 相當受到喜愛的泡湯活動，並不是人人都合適喔!尤其是泡湯時，因為溫度急遽的變化容易引起身體不適，請貴賓斟酌。想泡湯的貴賓，提醒您泡湯前先作暖身運動，下池時速度放緩、由手、腳尖、腿、腰、身體至全身，每次泡湯以10~15分鐘為宜，最多不要超過2次，泡湯後需補充水分。

鳳凰再次叮嚀：

提醒貴賓隨時留意自身的健康外，若有任何身體不適，請務必在第一時間通知隨團服務的領隊或導遊；參加各項活動前，也請務必仔

細聆聽領隊或導遊的安全須知宣導及規定，並請遵守。

*基於旅遊安全考量，貴賓有義務告知您的身體狀況，若因貴賓未告知或隱瞞，則表示旅客願意自行承擔一切責任。

■ 出國旅遊攜帶物品核對表

旅遊文件資料		
<input type="checkbox"/> 護照 (出國日起六個月以上效期)	<input type="checkbox"/> 簽證	<input type="checkbox"/> 出境證
<input type="checkbox"/> 機票	<input type="checkbox"/> 旅遊行程手冊	<input type="checkbox"/> 各地旅遊參考資料
<input type="checkbox"/> 外幣零用金	<input type="checkbox"/> 信用卡	<input type="checkbox"/> 記事本
<input type="checkbox"/> 名片 (旅客自行斟酌)	<input type="checkbox"/> 親友聯絡地址、電話	
衣物用品		
<input type="checkbox"/> 西裝、洋裝、領帶	<input type="checkbox"/> 襯衫、休閒服、夾克	<input type="checkbox"/> 毛衣、風衣、長褲
<input type="checkbox"/> 襪子、手帕、內衣褲	<input type="checkbox"/> 便鞋、平底鞋、拖鞋	<input type="checkbox"/> 睡衣褲
<input type="checkbox"/> 防寒衣物 (帽子、手套、圍巾)	<input type="checkbox"/> 玩具(泳衣、泳帽、蛙鏡)	<input type="checkbox"/> 摺傘或輕便雨衣
<input type="checkbox"/> 太陽眼鏡、防曬乳液	<input type="checkbox"/> 遮陽帽	
個人用品		
<input type="checkbox"/> 梳子、髮油	<input type="checkbox"/> 刮鬍刀、刮鬍膏(請放入托運行李箱)	<input type="checkbox"/> 化妝品、面紙、面霜、面膜
<input type="checkbox"/> 牙刷、牙膏、洗面乳、沐浴乳、洗髮精	<input type="checkbox"/> 水壺	<input type="checkbox"/> 吹風機
<input type="checkbox"/> 針線、備用釦	<input type="checkbox"/> 指甲刀、水果刀(請放入托運行李箱)	<input type="checkbox"/> 轉換插頭、變壓器
其他		
<input type="checkbox"/> 個人自用應急藥品 (慢性病英文處方箋)	<input type="checkbox"/> 零食	<input type="checkbox"/> 紀念品
<input type="checkbox"/> 親友請託購物品清單	<input type="checkbox"/> 休閒雜誌	<input type="checkbox"/> 筆

Have a nice trip 旅途愉快