



Tour Member Handbook  
旅客手冊



團 號： KOR241025  
行程名稱： 楓采韓國~內藏山.大屯山.韓服體驗.人氣美食5天  
集合時間：  
胸 牌：  
領 隊：  
送機人員： 沈昆毅先生 (0986242434)

\*再次提醒**護照自帶**的貴賓，請在前往機場與團體集合出發前，請再次檢查是否已經攜帶**您的護照或簽證等相關旅行文件**..等，並請提早或準時抵達機場，以便協助您辦理Check-in手續。

## ■ 行程內容

### 楓采韓國~內藏山.大屯山.韓服體驗.人氣美食5天

#### \* 行程特色

韓國的秋季是燦爛美麗與豐收喜悅的季節。漫山的楓葉從秋風揚起的那一霎那便開始轉變，準備在您到訪時呈現最完美的璀璨震撼。這個華麗的金紅色饗宴的季節，邀您一起來品味楓紅的韓國！走在飄落著楓葉與用楓紅鋪成的街道，您也是韓國秋季中最引人入勝的街景。

#### 【賞楓精選】

\* 內藏山國家公園【賞楓、銀杏】：(10月中旬~11月下旬)

\* 大屯山道立公園【賞楓】：(10月中旬~11月下旬)

\* 景福宮【賞楓】：(10月中旬~11月中旬)

\* 德壽宮石牆路【賞楓、銀杏】：(10月中旬~11月中旬)

\* 三清洞路【賞楓】：(10月中旬~11月中旬)

\* 南山公園【賞楓】：(10月中旬~11月中旬)

\* 每年會因氣候關係，楓紅時期不一，以上僅供參考 \*

\* 賞楓行程會因自然天候狀況而有變化，如因而無法觀賞楓紅，敬請見諒 \*

1. 【內藏山國家公園】韓國最知名的賞楓點位在韓國西南方的內藏山，內藏山因有一條被紅葉覆蓋的「丹楓走廊」，實為不折不扣的紅葉名所。內藏山美麗的楓紅，常讓人不禁說出，沒到過內藏山賞楓的人，根本不算真正賞過楓。
2. 【大屯山公園~龍門纜車、金剛排雲橋、風雲階梯】大屯山秋季楓紅遍遍盡收眼簾，是韓國賞楓絕佳好去處，位於韓國中部地區，因山勢險峻、奇岩怪石眾多而聞名，青山、白石、黑松、雲梯、鐵橋與峽谷所交織而成的風景，美不勝收。
3. 【全州韓屋村~穿著韓服遊韓屋】為米其林旅遊指南推薦3星級旅遊景點，並獲選為2011年必去的韓國旅遊景點之一的全州韓屋村，是由800餘棟韓屋所形成的韓國最大規模的傳統韓屋村，特別安排貴賓換上傳統韓服，走訪這座傳統文化氛圍濃厚的城市。
4. 【新塗鴉秀】是去韓國一定要看的新概念藝術表演「塗鴉秀」，透過嶄新且華麗的現場繪畫，與尖端媒體藝術相結合，打造出全新概念的藝術表演。
5. 【天空公園紫芒花、粉黛子、波波草】IG打卡景點~首爾天空公園，每到秋天這裡就會有整大片的芒草原，以及超夢幻的粉黛子、波波草。
6. 【百年森林系教堂咖啡廳《MADELIM Cafe》(每人一杯咖啡)】MADELIM Cafe坐落於韓國的百年森林系教堂，巧妙融合濃厚的文化底蘊和現代風格，彷彿進入另一個時空。
7. 【景福宮】韓劇明成皇后、女人天下拍攝地，可見到韓國往昔皇室的輝煌燦爛。
8. 【南山公園八角亭+烽火臺+N首爾塔外觀+愛情鎖牆】位在市中心，在山頂可俯瞰周圍美麗景致。
9. 此行程16人以上成團；並派領隊隨團服務，合計費用含稅金及全程司導領小費。飯店入住順序以說明會資料為主。如需指定單人房，需補單人房差NTD11500。

本行程使用航班參考：

長榮航空 參考航班：去程BR160 1515/1845+回程BR159 1945/2140 / 去程BR170 0730/1100+回程BR169 1200/1335。

中華航空 參考航班：去程CI160 0750/1115 +回程CI161 1225/1410 / 去程CI162 1610/1945 +回程CI163 2045/2225。

行程順序將依航班調整之，但內容不變，遊玩時間未減少。實際使用航班時間依說明會資料為準。

## 第01天

桃園/仁川

符號表示：★表含門票 ◎表下車參觀 未標示者表行車經過

今日集合於桃園國際機場，飛往韓國仁川國際機場。



松島中央公園

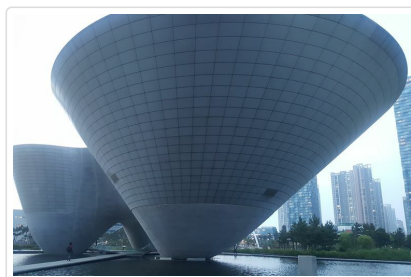

Tri-bowl

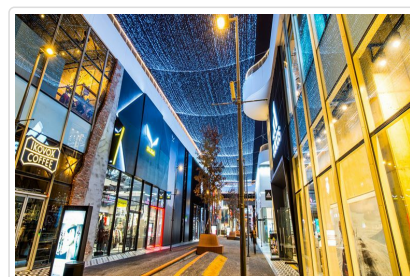

TRIPLE STREET

🍴 餐食 早餐：X 午餐：X 晚餐：機上簡餐

🏠 住宿 金浦MARINABAY SEOUL或仁川GLOUCESTER HOTEL INCHEON或水原RAMADA PLAZA SUWON HOTEL或仁川BEST WESTERN PREMIER INCHEON或仁川AIR SKY HOTEL或仁川HARBOR PARK HOTEL或同級

## 第02天

大屯山公園【龍門纜車、金剛排雲橋、風雲階梯】 - 米其林旅遊指南推薦3星級旅遊景點~全州韓屋村 穿著韓服遊韓屋—韓國339號史蹟~慶基殿

符號表示：★表含門票 ◎表下車參觀 未標示者表行車經過

★【大屯山公園(龍門纜車、金剛排雲橋、風雲階梯)】位於韓國中部地區的新景點，因山勢險峻、奇岩怪石眾多而聞名，青山、白石、黑松、雲梯、鐵橋與峽谷所交織而成的風景，美不勝收。【龍門纜車】：搭乘龍門纜車約7分鐘來到海拔878公尺的摩天台，放眼望去可看到五冠岩、皇帝岩、七仙岩、立石岩猶如置身於武俠劇中的神仙仙境。【金剛排雲橋】：橫跨於兩座山峰之間的鐵橋，距離谷底百公尺以上，宛如空中走廊，當您大步走在金剛排雲橋上，其驚險刺激與大自然共舞之感覺令人難忘。【風雲階梯】：登天的風雲階梯又稱一線梯，幾成垂直狀，可直大屯山頂，想要挑戰刺激歡迎你，若不敢嘗試的你也別忘了照相留念，即值回票價。大屯山秋季楓紅遍遍盡

收眼簾，是韓國賞楓絕佳好去處。

\*賞楓行程會因自然天候狀況而有變化，如因而無法觀賞楓紅，敬請見諒\*

★【[米其林旅遊指南推薦3星級旅遊景點~全州韓屋村](#) 穿著韓服遊韓屋】珍藏著千年歷史夢想的都市『全州』，是最具韓國風的都市之一。為列入聯合國教科文組織世界文化遺產的無形遺產名單中—清唱板索里的故鄉，是韓屋、韓食、韓紙等韓國傳統文化豐富的都市代表。韓屋即位於這樣的全州中心地帶，獲選為2011年必去的韓國旅遊景點之一，是由800餘棟韓屋所形成的韓國最大規模的傳統韓屋村，特別安排貴賓換上傳統韓服，走訪這座傳統文化氛圍濃厚的城市。

◎【[慶基殿](#)】是朝鮮一建國為了供奉太祖御真(君王的肖像畫)而於太宗10年(1410年)所打造的建築物。風景美麗，週邊景觀秀麗，常被選為各種歷史電視劇與電影的外景地。



大屯山



大屯山



韓屋村韓服體驗

🍴 **餐食** 早餐：飯店內用 午餐：韓式香菇火鍋+季節小菜 晚餐：全州必吃~韓定食

🏠 **住宿** [BEST WESTERN GUNSAN HOTEL](#)或[BEST WESTERN PLUS JEONJU HOTEL](#)或[RAMADA GUNSAN HOTEL](#)或[AVON HOTEL GUNSAN](#)或同級

## 第03天

內藏山國家公園【全韓最美的賞楓,銀杏,柿子樹的景點】- 內藏寺

符號表示：★表含門票 ◎表下車參觀 未標示者表行車經過

★【[內藏山國家公園](#)】韓國最知名的賞楓點位在韓國西南方的內藏山，內藏山因有一條被紅葉覆蓋的「丹楓走廊」，實為不折不扣的紅葉名所。10月初由雪嶽山開始的楓紅，慢慢地往南部蘊染，10月下旬整座內藏山全染上秋天的紅葉，10月底延續雪嶽山美麗楓紅的內藏山，吸引了許多前來賞楓的遊客。內藏山美麗的楓紅，讓人不禁要說，沒到過內藏山賞楓的人，根本不算真正賞過楓！內藏山上的超過6百年數齡的樅木與自然生成的交讓木群落等，形成了天然的絕景，從內藏山售票處到寺院間，長200公尺、寬6公尺的道路兩旁，每隔5公尺種植的楓樹，在秋天形成了一條燦爛的紅葉隧道。連走10多個山峰，或許讓您吃不消，但連欣賞14高峰丹紅美景，保證讓您讚嘆不已，而您怎能錯過這般好景！【[內藏寺](#)】位於全羅北道的名山內藏山國立公園內，是韓國最著名的賞楓勝地。每年秋天楓紅時節，有一千三百餘年歷史的內藏寺與周圍的楓林相映成趣，來自全國各地及外國的遊客蜂湧而至，成為韓國秋天人氣最旺的景點。

\*賞楓行程會因自然天候狀況而有變化，如因而無法觀賞楓紅，敬請見諒\*

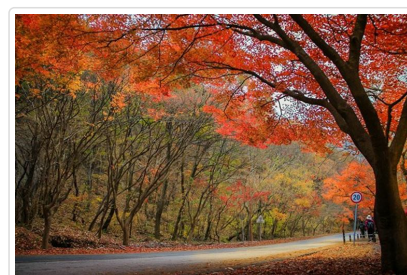
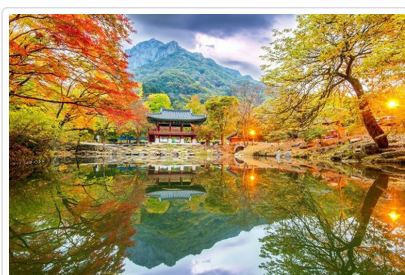

🍴 **餐食** 早餐：飯店內用 午餐：韓式魷魚豬肉壽喜燒+煎餅+季節小菜 晚餐：龍蝦海鮮巨寶盆(龍蝦,鮑魚,一隻雞,八爪魚,各式海鮮貝類,韓式煎餅,韓式刀削麵)

🏠 **住宿** [THE SPLAISIR HOTEL SEOUL MYEONG-DONG](#)或[SOLLAGO MYEONGDONG HOTEL & RESIDENCE](#)或[SEOUL GARDEN HOTEL & SUITES](#)或[STANFORD HOTEL SEOUL](#)或[AMID HOTEL SEOUL](#)或[HOTEL SKYPARK KINGSTOWN DONGDAEMUN](#)或同級

## 第04天

最想散步的街道【[德壽宮石牆路](#)】- 高麗人蔘店 - 時尚彩妝店 - 景福宮 - 曾被著名美國旅遊雜誌報導【[三清洞](#)】- 南山公園八角亭+烽火臺+N首爾塔外觀+愛情鎖牆 - 明洞商圈 - 新塗鴉秀

符號表示：★表含門票 ◎表下車參觀 未標示者表行車經過

◎【[德壽宮石牆路](#)】極具浪漫的德壽宮石牆路，是情侶們熱門約會散步著名的地點。從首爾市廳對面的德壽宮旁石牆路一直到貞洞劇場這段長達900多公尺的步道，每到秋天道路兩旁種植的銀杏樹染成一片黃色，更增添道路韻致。

◎【[高麗人蔘店](#)】您可選購聞名世界的太極蔘、人蔘精、人蔘粉及人蔘正果，對調身養氣有極大的功效。

- ◎【**時尚彩妝店**】相信愛美的女性朋友們一定可以在這裡挑選到最新款、最HITO的彩妝品及保養品，讓辛苦的上班族及學生族群在忙碌生活中，可以打造出時尚美妝，讓您永遠跟上時代潮流尖端。
- ★【**景福宮**】建於1394年的李朝時代的皇宮，共佔地12萬6千坪，內舉行君王即位大典及文武百官朝禮儀式的勤政殿，用作迎賓館的慶會樓等建築，雄偉而富麗的殿閣，烘托出極盡榮華富貴的氣派。註：如遇每周二休館，會前後調整或以其他宮代替。
- ◎【**三清洞**】曾被著名美國旅遊雜誌《Travel+Leisure》報導介紹的三清洞，是一條充滿藝術氣息的街道，到處可見藝術家和畫廊的身影，以及傳統韓屋改建成的畫廊、裝潢時髦咖啡廳和充滿鄉土風味的傳統料理餐廳等，在三清洞街道上形成一幅和諧美麗的畫面。三清洞兩側，風格各異的咖啡店櫛比鱗次，當地設計師自創品牌個性精品小店，不但產品精美，從舊時代韓屋改裝的帶有現代風格店面，讓這條道路有著復古東方風格，又帶有些許歐洲風味，也是觀光客拍照的好地點！
- ◎【**南山公園(八角亭+烽火臺+N首爾塔外觀+愛情鎖牆)**】南山海拔265公尺，位於首爾市中心，樹林繁茂，是個非常適合散步的好地方。是首爾的象徵。雖然山不高，但因位在市中心，在山頂可俯瞰周圍的美麗景致，是市民喜歡的休息場所。公園內有著名的《八角亭》以及朝鮮時代的《烽火臺》，還有可俯瞰首爾市區的《N首爾塔》，首爾塔除了表演、展覽和影像設施，並有高級餐廳、咖啡廳入駐，形成一個複合型的文化旅遊空間，是遊客到首爾必遊的一處景點，還有相愛的情侶來到這兒不能錯過的《愛情鎖牆》，買一個愛情鎖在上面寫下兩人的名字及誓言鎖在欄杆上，並且許下願望後將鎖匙丟向遠方象徵心愛的兩人感情堅貞，永不分離。
- ◎【**明洞商圈**】和逛街畫上等號的明洞，擁有吸引人群的獨特魅力，不管是要買飾品、運動鞋、皮鞋、靴子，或是中高價的商品，在明洞都可以找得到。明洞最大的優點就是能夠享受在戶外逛街購物的休閒自在，而且各種款式和尺寸的商品應有盡有，使它成為逛街的首選，必去的景點，並讓購物客都能留下美好的記憶。
- ★【**新塗鴉秀**】是去韓國一定要看的新概念藝術表演「塗鴉秀」，透過新新且華麗的現場繪畫，與尖端媒體藝術相結合，打造出全新概念的藝術表演，比過往陣容多出兩倍的專業演員，華麗的肢體演出，搭配超豪華立體影像與現場演奏，知名名畫皆在現場進行素描，緊張、興奮、驚喜連連不斷，帶給給觀眾滿滿的感動與歡笑。



德壽宮石牆路



南山公園



天空公園

- 🍴 **餐食** 早餐：飯店內用 午餐：米其林指南推薦【滿足五香豬腳】豬腳+餃子年糕鍋+飯+季節小菜 晚餐：【身土不二養生御膳鴨風味餐】
- 🏠 **住宿** THE SPLAISIR HOTEL SEOUL MYEONG-DONG或SOLLAGO MYEONGDONG HOTEL & RESIDENCE或SEOUL GARDEN HOTEL & SUITES或STANFORD HOTEL SEOUL或AMID HOTEL SEOUL或HOTEL SKYPARK KINGSTOWN DONGDAEMUN或同級

## 第05天

天空公園紫芒道(紫芒花、粉黛子、波波草) - 松島中央公園(韓國觀光100選) - TRI BOWL世界盤子 - 與金秀賢一起漫步夢幻街道『TRIPLE STREET』 - 百年森林系教堂咖啡廳《MADELIM Cafe》(每人一杯咖啡) - 仁川/桃園

符號表示：★表含門票 ◎表下車參觀 未標示者表行車經過

- ◎【**天空公園紫芒道(10.11月紫芒花、10月粉黛子、波波草)**】秋天除了到韓國賞楓葉外，更別忘了韓妞的IG打卡景點~首爾天空公園，每到秋天這裡就會有整大片的芒草原，以及超夢幻的粉黛子、波波草，風景如畫的公園，有著穿梭於茂密高草間的小徑，可通往山頂欣賞遼闊美景。註：因全球氣候異變，自然生態難以準確評估，恕難保證花草鮮豔程度，請貴賓於報名前自行斟酌衡量。
  - ◎【**松島中央公園**】通常說到中央公園都會讓人聯想到知名的紐約中央公園，而仁川松島也有一座媲美紐約中央公園的中央公園。松島中央公園是位在高樓大廈叢林中的綠色空間，在這裡能夠欣賞到松島最美的景觀，松島是清楚呈現仁川未來藍圖的國際都市，海岸旁打造而成的街道間有許多可參觀的景點。
  - ◎【**Tri-bowl世界盤子**】意指世界的triple與碗的bowl合成語Tri-bowl是紀念2009年舉辦仁川世界都市節的造型物，除了象徵天空(機場)與海洋(港灣)，以及土地(廣域交通網)完美融合的仁川外，亦含有仁川經濟自由區域—松島與薔蘿、永宗的涵義，建築物坐落於池塘上方，讓人有種巨碗浮在水面上的錯覺。
  - ◎【**TRIPLE STREET**】位於仁川市區南部松島新都市的大型高級購物商城“TRIPLE STREET”自2017年開業以來，客人絡繹不絕。這裏進駐有韓國當地的時尚服飾品牌、運動品牌、知名化妝品商店，同時還有咖啡廳、餐館和電影院等休閒設施。
  - ★【**百年森林系教堂咖啡廳《MADELIM Cafe》(每人一杯咖啡)**】MADELIM Cafe坐落於韓國的百年森林系教堂，巧妙融合濃厚的文化底蘊和現代風格，彷彿進入另一個時空。在品味美味咖啡的同時，也能感受到大自然的撫慰。
- 隨即前往機場，搭機返台結束愉快的韓國之旅。

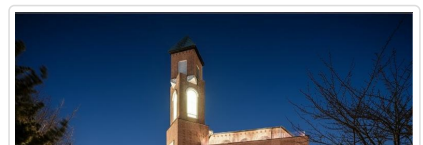
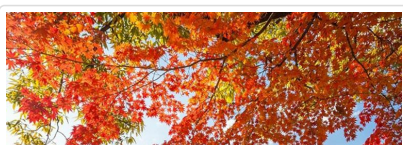

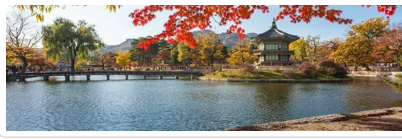

景福宮



三清洞



百年森林系教堂咖啡廳

**🍴 餐食** 早餐：飯店內用 午餐：米其林指南推薦【Gobong Samgye-tang高峰】藥泉桑黃蔘雞湯 晚餐：知名部落客推薦【明倫進士 JINSAGALBI】炭烤排骨烤肉吃到飽+米飯無限+飲料暢飲

**🏠 住宿** 甜蜜的家

## 📌 旅遊注意事項

親愛的鳳凰貴賓，您好！

感謝您與鳳凰旅遊一起共享旅行世界的樂趣！為了旅途順暢及維護您的權益，我們竭誠建議您詳閱下列注意事，以便利您充分享受一趟快樂之旅。

### 一、 出入境

1. 請依約定的集合時間、地點，於**班機起飛前二小時**攜帶行李及相關證件至指定航空公司團體櫃檯，向領隊或送機人員辦理報到，完成搭機（check in）及出境手續（提醒您，部分航空公司與旺季期間則須於班機起飛前三小時集合）。
2. 托運行李請備堅固耐用者為佳，需備鎖，以每人交運一件（限重20公斤以內或依各家航空公司規定），以及一件輕便隨身行李自帶為原則（隨身行李不可超過：長56x寬36x高23公分）。
3. 目前大部分航空公司均規定行李托運須自行辦理check in手續，亦請旅客自行保留行李收據。
4. 貨幣：超過等值美金1萬元現金者，應報明海關登記；人民幣限額為兩萬元；新台幣以6萬元為限，如所帶之新台幣超過限額時，應在出境前事先向中央銀行申請核准，持憑查驗放行，超額部份未經核准，不准攜出。

如結匯是購買美金旅行支票，請務必結匯後立刻在支票左上角簽名欄簽名，下面的簽名欄則待支付款項時再簽名。建議您可另外用一張紙記下每張支票號碼，每用掉一張則劃掉一個號碼，並保留購買旅行支票時的存根，以便萬一遺失時可迅速辦理掛失補發。

（如有最新公告，依財政部關稅局公告為主）

### 二、海關

1. 旅客返國可免稅攜帶香煙一條、酒一瓶，及少量自用香水或禮物。
2. 禁止攜帶各種肉類、植物、蔬菜及不良刊物入、出境。
3. 毒品、槍械、彈藥，未經主管機關許可，禁止攜帶入、出境。
4. 銼刀、指甲剪、水果刀請置於大行李箱內托運（否則過關時將會沒收）。
5. 保育類野生動物及其產製品，如未取得許可文件就帶回國或郵寄，依法將以走私論罪，敬請旅客留意。
6. 購買非保育類野生動植物產製品時，亦應向廠商索取海關許可證明，因各國管制辦法不同，攜帶此類物品常會造成入、出境的麻煩。
7. 不接受他人托帶物品，以免在海關檢查時遭無妄之災。
8. 任何團員若有私帶私貨之嫌，領隊有權拒絕隨團報關，以免影響其他團員通關手續(權益)。
9. 出入境不能攜帶超過報關金額（可參考一.出入境第4點）。
10. 海關查驗行李時應予配合，超額物品應誠實申報。
11. 出發前應檢查自己的證件是否過期，證件包括護照及當地簽證等。

#### 🕒 特別注意！民航局安檢規定：

1. 旅客隨身攜帶之液體、膠狀及噴霧類物品容器，其體積不得超過100毫升。
2. 所有液體、膠狀及噴霧類物品容器均應裝於不超過1公升且可重複密封之透明塑膠袋內，所有容器裝於塑膠袋內時，塑膠袋應可完全密封，並且每名旅客限制攜帶1個，於通過安檢線時由檢查人員目視檢查。
3. 旅客攜帶旅行中所必要、但未符合前述限量規定之嬰兒奶粉(牛奶)、嬰兒食品、藥物、糖尿病或其他醫療所需之液體、膠狀及噴霧類物品，經向安全檢查人員申報並獲得同意後即可攜帶。
4. 出境或過境(轉機)旅客在機場管制區或前段航程於機艙內購買、或取得前述物品可隨身攜帶上機，但需包裝於經籤封防止調包及顯示有效購買證明之塑膠袋內。
5. 為使安檢線之X光檢查儀有效檢查，前述塑膠袋應與其它手提行李、外套或手提電腦分開通過X光檢查。

航空站出境服務台24小時聯絡電話

- 第一航廈 (03) 398-2143~4

## ◎ 美加地區特別注意事項

自2008年5月5日起，美加境內托運行李之規定將有變動，凡購買經濟艙機票及兌換里程獎勵之經濟艙機票，可免費托運一件行李，第二件托運行李則須酌收美金25元。

美國聯邦運輸安全署 ( TSA ) 發布以下航空旅遊注意事項：

1. 各類的液態或凝膠狀物品(包括飲料、洗髮精、防曬油、乳液、牙膏和髮膠等等)禁止攜帶上機，必需放置在托運行李中。但嬰幼兒食品及有醫生處方之必備藥物不在此限。
2. 儘量減少隨身攜帶的行李。
3. 至少在飛機起飛前三個小時到達機場。
4. 安檢後在候機處所購買的飲料，必需在登機前喝完，安檢人員會在登機門進行抽檢。
5. 與TSA安檢人員及航空公司人員充分配合，提高警覺，若有看到行徑可疑之人或事，向有關單位報告。

\*出國旅客可瀏覽美國聯邦安全署 ( TSA ) 的網站[www.tsa.gov](http://www.tsa.gov)，得知最新相關規定。

## 三、食

1. 早餐一般以自助餐為主，可任意取用，但以適量為宜。
2. 午餐及晚餐以中、西餐以及風味特色餐搭配 ( 不含飲料 )，盡量安排多樣化。
3. 於餐廳用餐時，請勿飲用自己所攜帶的酒類及飲料。
4. 若安排在中國餐廳用餐，因各大城市之中國餐廳，受限於材料來源及烹調方式，實在無法與國內相比較，若無法盡善盡美，敬請見諒！
5. 飲食有特殊需要者，如吃素或不吃牛肉，請在旅遊行前說明會時告知，以便事先預訂 ( 因機上無法臨時準備 )。

## 四、衣

1. 衣著及鞋子以輕便舒適為原則。
2. 冬天服裝以保暖又便於穿脫為原則，同時請備厚毛襪、圍巾、手套等禦寒裝備。
3. 如遇下雪或極地地區，因雪地反光甚強，請備墨鏡護眼，並攜帶面霜、護脣膏等，以防凍傷。

## 五、住

1. 團體旅遊住宿，一般以二人一室為原則，如欲住單人房則須增繳單人房價差。
2. 一般飯店內不提供牙膏、牙刷、毛巾等私人用品，且基於衛生理由，敬請自行攜帶。
3. 房內如有煮具與茶包、咖啡包，多為免費供應，但冰箱內之任何東西則需付費。
4. 在浴缸內淋浴時，請務必拉起浴簾並將其放於浴缸內，以防濺濕地板。
5. 貴重要物品請放置飯店保險箱內，如隨身攜帶，切勿離手。
6. 住宿飯店請隨時加扣安全鎖，並勿將衣物披在燈上或在床上抽煙，聽到警報器時，請由緊急出口迅速離開。
7. 提醒您全球各地因響應環保而實施「公共區域禁菸」的國家越來越多，飯店房間內亦列為禁止吸菸場所，在此提醒您請勿在飯店公共區域或客房內吸菸，以免誤觸當地法規而遭受高額罰款。
8. 游泳池未開放時間，請勿擅自入池，並切記勿單獨入池。
9. 夜間或自由活動時間自行外出，請告知領隊或團友。

## 六、交通及行程

1. 搭乘飛機時，請隨時扣緊安全帶，以免亂流影響安全。
2. 搭車時請勿任意更換座位，頭、手勿伸出窗外，上下車請注意來車。
3. 搭乘纜車時，請依序上下，聽從工作人員指揮。
4. 出國旅遊期間，下車或於旅館外出時，貴重物品 ( 護照、金錢、相機、攝影機、沿途新購物品 )。請勿置於車上及房間內。
5. 出國旅遊期間，請勿將護照交給他人保管(包括領隊或當地導遊)。要求統一保管時，亦請您回絕。
6. 隨團體參觀時請緊隨團體行動，不單獨行動。
7. 出門在外特別注意安全，切記財不露白，平時財物分開放置，購物時也不應當眾掏出大把鈔票點數。
8. 遵守領隊所宣布的觀光區、餐廳、飯店、遊樂設施等各種場所的注意事項。
9. 旅遊活動安全等級以品保協會評定之危險標準為依據，品保協會未評定者，則由本公司自行評定；身體狀況不佳、孕婦、幼兒及患有心臟病、高血壓、氣管疾病等貴賓，請自行斟酌個人身體狀況，請勿勉強參加。
10. 本公司未提供的自費活動項目，建議您不要參加。若因自行參加而導致意外發生時，本公司恕不負責。
11. 正常旅遊時間外所有客人要求領隊帶領之額外活動，若發生任何意外時，本公司及領隊恕不負責。
12. 搭乘船隻請務必穿著救生衣，搭乘快艇請扶緊坐穩，勿任意移動。
13. 行走雪地及陡峭之路，請小心謹慎。
14. 團體行進中一切以團隊精神為主，暫時需要犧牲一些個人自由、凡事以團隊為優先並相互合作、幫助、發揮團隊精神，若有服務不周之處，敬請不吝賜教，並求改進，謝謝！

外交部緊急聯絡中心設有「旅外國人急難救助全球免付費專線」800-0885-0885目前可適用歐、美、日、韓、澳洲等22個國家或地區，並印製有「旅外國人急難救助卡」，可至機場服務台自由取用或至外交部網站下載

## 七、保險

再次感謝您的支持，參加本公司所承辦的團體旅遊。自2023年5月1日起，為參團旅客投保【責任保險】金額提高至新台幣500萬元，【意外醫療實支實付】為新台幣20萬元（均已超過旅行業管理規則第五十三條規定的200萬元，意外醫療亦已超過交通部觀光局規定的實支實付新台幣10萬元）。唯15歲以下、70歲以上之旅客，與《以台灣為母港出發的郵輪航程》的部分，保險公司只接受最高保額為兩百萬，敬請知悉與理解。以及綜合旅行社的八千萬履約責任險。另外，**觀光局在「國外定型化旅遊契約書」第九條第五款中規定，旅行社有告知旅客自行投保旅行平安保險之義務**。因此，為了您的權益，特別提醒每一位參加團體的貴賓，不要忘了自行投保旅遊平安險，或洽詢您的服務人員相關問題。

## 八、小費

1. 自2003年開始，鳳凰創先實施「領隊滿意服務百分百！旅遊當地司機、導遊及領隊的小費全包」制度(鳳凰逍遙系列, 或特殊團體, 不含小費等團體不適用)，導入ISO流程控管，由各位貴賓負責評鑑，希望能有效減少各位貴賓的一些困擾，讓領隊更努力的做好每一項服務，打造出悠遊自在、安心滿意的海外旅程。

「小費全包」也讓領隊更有尊嚴，「評分制度」讓客戶權益更具保障，是良性的互動循環，更能落實賞罰的效果。例如：

平均分數	退費標準
4分以上	全數交給領隊(5歐元/每天)
4分以下至3.5分	退還領隊小費之20%
3.5分以下至3分	退還領隊小費之40%
3分以下至2.5分	退還領隊小費之50%
2.5分以下至2分	退還領隊小費之60%
2分以下	退還領隊小費之75%

2. 鳳凰旅遊為堅持ISO9001的品質理念，期盼您在行程結束後，填妥顧客意見調查表，密封後交由領隊帶回。也謝謝您的合作！

## 九、其他注意事項

### ● 韓國旅遊注意事項

1. 韓國海關入境檢查原已包括禁止攜帶武器、爆裂物及毒品等管制品，韓國建設交通部2003年1月15日發佈有關禁止攜帶打火機等物品，進入國內外航空器之相關規定。應特別注意；相關禁止物品項目，請逕洽飛航韓國航線之各國航空公司。
2. 水果蔬菜內類製品等食品亦列入管制攜入範圍，入境時請確實申報。
3. 韓國最新入境規定：自2012年01月01日起，年滿17歲以上的外國旅客入境韓國時，需留下雙手食指指紋及臉部照片資料。

## ■ 旅遊實用資訊

### 韓國旅遊實用資訊

一、電壓：100V-220V

二、時差：韓國較台灣快1小時（台灣時間+1小時）

三、匯率：1美元約=1000韓幣；1台幣約=35韓幣。（匯率浮動僅供參考）

四、如何撥打電話

\* 韓國手機系統與台灣不同（CDMA），如有需要請旅客逕行租用手機。

五、氣候：

韓國四季分明，有多種氣候類型；由於位在東亞季風帶，夏季炎熱潮濕，冬季漫長，乾燥而寒冷。

3-5月氣候溫暖但風有點大，平均溫度約攝氏4度，可穿輕便一點的夾克或毛衣。

6-8月氣候甚熱又乾燥，平均溫度約攝氏26度，可穿短袖襯衫及輕便的褲子與裙子。

9-11月秋季氣候涼爽，平均溫度約攝氏11度，可穿夾克等較輕便的衣物。

12-2月冬季氣候寒冷但有二寒四暖的特色，平均溫度約攝氏0度，應穿著厚夾克、毛衣、圍巾、手套、衛生衣褲。

\* 冬天滑雪特別注意：請準備防滑鞋子及雪地上防紫外線太陽眼鏡。韓國乾燥會有觸電的現象，請準備乳液。

六、其他

1. 韓國對金飾、金錶、項鍊...等金質物品，管制嚴格，如非必要儘量少帶，避免通關手續繁雜，而影響旅遊行程。

2. 攜帶用品：牙刷、牙膏、拖鞋、香皂、洗髮精、及個人習慣性藥品。

3. 飯店內行李托運、整理房間等服務人員小費約1000韓幣。

## ■ 住宿飯店資訊

\* 提醒您全球各地因響應環保而實施「公共區域禁菸」的國家越來越多，飯店房間內亦列為禁止吸菸場所，在此提醒您請勿在飯店公共區域或客房內吸菸，以免誤觸當地法規而遭受高額罰款。

本團飯店尚在確認中,我們將隨時為您提供最新資訊,謝謝!!

## ■ 航班資訊

再次提醒**護照自帶**的貴賓，請在前往機場與團體集合出發前，請再次檢查是否已經攜帶**您的護照或簽證等相關旅行文件**..等，並請提早或準時抵達機場集合，以便協助您辦理Check-in手續。

## ■ 鳳凰再次叮嚀貴賓~旅遊安全的注意事項

出國旅遊已經是台灣旅客從事休閒的主要活動之一，鳳凰旅遊非常榮幸能在此趟行程為貴賓提供服務，但是，基於維護貴賓的旅遊安全，希望您能耐心與仔細閱讀我們以下的叮嚀，任何疑問也請隨時洽詢隨團服務的領隊或導遊，謝謝！

根據旅遊醫學專業醫師的建議：

1. 懷孕婦女、年長者、行動不便、慢性病患者如心臟病血管疾病、肺及呼吸疾病、腎臟病及尿毒症、痛風及高尿酸血症、糖尿病及高血壓病患者，及癌症患者或健康狀況不佳者，參團出國旅遊時，一定要有親友隨行照料（尤其是行動不便者）；並在行程出發前主動告知旅行社，以便旅行社能在行程中、儘量協助安排相關事宜。
2. 慢性病患者請記得在行程出發前做好個人用藥的準備，例如：攜帶足夠的藥物量，以及英文處方箋（含：藥物名稱、劑量及用法）；尤其是長途飛行的旅程中，貴賓一定要將相關藥品及醫師處方箋放在隨身行李，請勿只放在大行李箱內。
3. 基於旅遊安全考量，請貴賓自行酌量身體狀況，是否能夠參加具刺激性或危險性的活動，並請務必提醒領隊或導遊個人的病史，（刺激性活動如：高原、高山旅遊、浮潛、潛水、衝浪及相關水上活動、泛舟、滑雪、高空彈跳..等）。
4. 相當受到喜愛的泡湯活動，並不是人人都合適喔！尤其是泡湯時，因為溫度急遽的變化容易引起身體不適，請貴賓斟酌。想泡湯的貴賓，提醒您泡湯前先作暖身運動，下池時速度放緩、由手、腳尖、腿、腰、身體至全身，每次泡湯以10~15分鐘為宜，最多不要超過2次，泡湯後需補充水分。

鳳凰再次叮嚀：

提醒貴賓隨時留意自身的健康外，若有任何身體不適，請務必在第一時間通知隨團服務的領隊或導遊；參加各項活動前，也請務必仔細聆聽領隊或導遊的安全須知宣導及規定，並請遵守。

\*基於旅遊安全考量，貴賓有義務告知您的身體狀況，若因貴賓未告知或隱瞞，則表示旅客願意自行承擔一切責任。

## ■ 出國旅遊攜帶物品核對表

旅遊文件資料		
<input type="checkbox"/> 護照 (出國日起六個月以上效期)	<input type="checkbox"/> 簽證	<input type="checkbox"/> 出境證
<input type="checkbox"/> 機票	<input type="checkbox"/> 旅遊行程手冊	<input type="checkbox"/> 各地旅遊參考資料
<input type="checkbox"/> 外幣零用金	<input type="checkbox"/> 信用卡	<input type="checkbox"/> 記事本
<input type="checkbox"/> 名片 (旅客自行斟酌)	<input type="checkbox"/> 親友聯絡地址、電話	
衣物用品		
<input type="checkbox"/> 西裝、洋裝、領帶	<input type="checkbox"/> 襯衫、休閒服、夾克	<input type="checkbox"/> 毛衣、風衣、長褲
<input type="checkbox"/> 襪子、手帕、內衣褲	<input type="checkbox"/> 便鞋、平底鞋、拖鞋	<input type="checkbox"/> 睡衣褲
<input type="checkbox"/> 防寒衣物 (帽子、手套、圍巾)	<input type="checkbox"/> 游具(泳衣、泳帽、蛙鏡)	<input type="checkbox"/> 摺傘或輕便雨衣
<input type="checkbox"/> 太陽眼鏡、防曬乳液	<input type="checkbox"/> 遮陽帽	
個人用品		
<input type="checkbox"/> 梳子、髮油	<input type="checkbox"/> 刮鬍刀、刮鬍膏(請放入托運行李箱)	<input type="checkbox"/> 化妝品、面紙、面霜、面膜
<input type="checkbox"/> 牙刷、牙膏、洗面乳、沐浴乳、洗髮精	<input type="checkbox"/> 水壺	<input type="checkbox"/> 吹風機
<input type="checkbox"/> 針線、備用釦	<input type="checkbox"/> 指甲刀、水果刀(請放入托運行李箱)	<input type="checkbox"/> 轉換插頭、變壓器

其他

個人自用應急藥品 (慢性病英文處方箋)

零食

紀念品

親友請託購物品清單

休閒雜誌

筆

*Have a nice trip*

旅途愉快