



Tour Member Handbook
旅客手冊



團 號： AUS200413C

行程名稱： 【澳遊客】黃金海岸 漾旅行7天(BR)(1晚布里斯本+3晚衝浪者天堂鬧區
住宿+噴射氣艇+立槳SUP 體驗+天堂鄉農莊(農莊牛仔秀.可愛無尾
熊)+水陸兩用車)

集合時間：

胸 牌：

領 隊：

送機人員： 沈昆毅先生 (0986242434)

*再次提醒**護照自帶**的貴賓，請在前往機場與團體集合出發前，請再次檢查是否已經攜帶 **您的護照或簽證等相關旅行文件**..等，並請提早或準時抵達機場，以便協助您辦理Check-in 手續。

■ 行程內容

【澳遊客】黃金海岸 漾旅行7天(BR)(1晚布里斯本+3晚衝浪者天堂鬧區住宿+噴射氣艇+立槳SUP 體驗+天堂鄉農莊(農莊牛仔秀.可愛無尾熊)+水陸兩用車)

* 行程特色

60天前報名,早鳥好禮~ (機票自理或包團不適用)

澳遊客準備早鳥福袋好禮(2個月前報名收訂;包含眼罩、充氣護枕、拖鞋、原子筆、轉換插頭、耳塞、萬用束袋;共7項贈品)給參團客人,只要上官網登錄(已有上網登錄為憑),屆時等下說明會資料時寄送時一併奉上!

登錄網站:<http://www.anzpak.com/EBG/EBG.html>

行程特色:

- 1.感受澳洲·體驗布里斯班·黃金海岸~無尾熊、袋鼠、羊咩咩可愛魅力無法擋!
- 2.布里斯班-昆士蘭省首府布里斯班市區觀光,讓您感受陽光城市的熱力
- 3.美麗的東海岸·衝浪者的天堂-黃金海岸
- 4.天堂鄉農莊:可看到可愛的無尾熊、還有逗趣的袋鼠及欣賞澳洲農場剪羊毛秀等農莊活動。
- 5.安排水陸兩用探險鴨遊河及欣賞百萬豪宅。

特別企劃: ****本行程為澳洲昆士蘭旅遊局及黃金海岸旅遊局推薦之優質產品****

- 1.紫雪風暴~春天賞"藍花楸"(10月~11月季節限定,地點NEW FARM PARK)
- 2.Power House文創館;矗立河畔的文化熱點。
- 3.自由逛街購物:不指定購物商店;自由在衝浪者天堂逛街、購物拍照及參加熱門戶外活動。
- 4.安排住宿於衝浪者天堂鬧區3晚。
- 5.安排黃金海岸內陸運河區體驗立漿課程。
- 6.網紅景點:布里斯班 Eat street Northshore 異國美食夜市(註:含入場門票;晚餐自理);由很多貨櫃組成的夜市包含各國特色小吃攤位。
- 7.包含刺激好玩的噴射氣艇之旅。

★團費說明:

包含項目:

- 1.行程表描述之餐食.住宿(2人一室).車資.景點.門票
- 2.機票及稅金
- 3.電子觀光簽證
- 4.遊覽車安排,以成行人數+4席空位派車;如要求更換大車,補差價部份另議!

未包含項目:

- 1.不含任何小費
- 2.不含北高來回接駁
- 3.單人房需補價差
- 4.未含用餐酒水.電話.等私人費用
- 5.其他行程表未描述的項目

第01天

桃園機場/布里斯班 BRISBANE BR315 2300/0950+1 (參考航班)

符號表示:★表含門票◎表下車參觀 未標示者表行車經過

今日於桃園機場集合後, 搭乘長榮航空豪華客機飛往澳洲昆士蘭省首府 - 布里斯班。班機於隔日上午抵達。



餐食 早餐: X 午餐: X 晚餐: 機上美食

住宿 機上

第02天

布里斯班 - Power House文創館-NEW FARM公園"賞藍花楸"(季節限定)-詹姆士街James street時尚區 -南岸公園-布里斯班 Brisbane(住宿1晚)

符號表示:★表含門票◎表下車參觀 未標示者表行車經過

今日班機抵達。 **布里斯班;昆士蘭州的首府**，也是澳洲的第三大城市，得天獨厚的地理位置，一年四季都是迷人的亞熱帶氣候，這個城市年輕、溫馨、好客、氣候怡人舒適，陽光普照，天空蔚藍，又有『豔陽之都』的美譽。抵達後造訪 **◎Power House文創館**；矗立在貴族區河畔的文化熱點， **改建自20世紀初的布里斯班發電廠**，富有歷史的磚造建築下包覆著藝術、文化、戲劇和特色餐館，融合成獨特的藝術空間。這裡所擁有的獨特氛圍、建築與河岸景觀，值得您前來一探究竟，運氣好還可以碰到不定期舉辦的各種展覽與市集唷！後續前往 **◎新農莊公園 NEW FARM散步賞花**；此地是每年在地人最常來的賞花之地，10月起正是澳洲進入春天的季節，藍花楹(紫薇花)正是開花的時節，漫步在一圈圈滿滿的紫色花樹陰下特別的動人。趕緊來感受這南半球的春天花海的美景吧！(註：藍花楹 Jakaranda, 開花月份為每年的 10-11 月)，正是南半球步入生機盎然的春季，在此時來到熱愛花卉自然的澳洲，街道兩旁的藍花楹將逐漸由綠轉為藍紫色，盛開時像是下了場紫色的雨，隨處即可走入藍紫色的夢境，藍花楹不僅是布里斯本的市花，更深受澳洲人的喜愛，甚至還為了此花舉辦浪漫又熱情的嘉年華會！一起來享受這場年度的紫色交響曲吧！隨後造訪 **時尚新區◎詹姆士街 James Street**；由於 New Farm 地區近年來興建了許多高級公寓及有河景的百萬豪宅，所以帶動了 James Street 的發展。最精華的地方就以 James Street Market 那一帶為主。街道的兩旁除了餐廳、coffee shop 外，還有一些高檔品牌的店面，但可別以為在這邊要像其他地方得打扮美美一身名牌、走路要裝得像個名人一般，整個 James Street 其實是還蠻輕鬆 休閒的，這就是澳洲人的 Style~ 如有時間可前往 James Street Market，是由一個大水果攤加上花店、麵包店、肉鋪等等的小店面所組合起來的，可以好好感受陽光之都帶來的不同市場氛圍。後前往 **◎南岸河濱公園**，為一處人造公園，是1988年世界博覽會的地點，是一個適合舉辦大型露天活動或嘉年華會的場地。布里斯本的國際會議暨貿易中心即與南岸公園相隔約三百公尺。與南岸公園相鄰的還有州政府所規劃的文化特區，乃包括了現代美術館、美術館、州立圖書館、多功能藝術表演中心，及格里菲斯大學的音樂學院和藝術學院之市中心南端。

住宿：Brisbane Riverview Hote/Holiday inn ExpressBrisbane/ Hotel Grand Chancellor Brisbane/ Rydges South Bank /Mercure Brisbane King Geroge Square 或同級

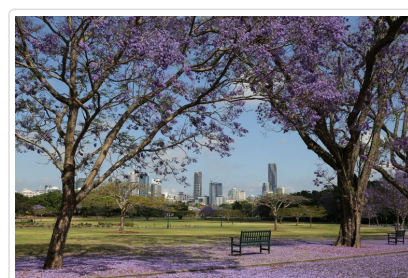
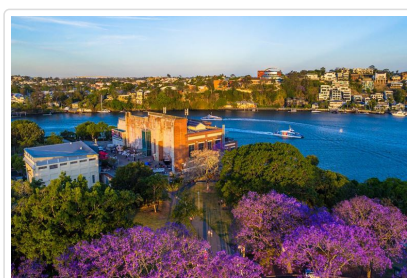

🍴 餐食 早餐：機上美食 午餐：日式壽司料理(BNE) 晚餐：西式晚餐

🏠 住宿 或同級

第03天

布里斯本-天堂鄉傳統農莊(與綿羊無尾熊邂逅)~農莊BBQ午餐-自由活動(推薦項目:衝浪體驗課程或室內飛行體驗 I FLY) -黃金海岸 GOLD COAST黃金海岸 GOLD COAST (特別企劃:住宿3晚衝浪者天堂鬧區)

符號表示：★表含門票 ◎表下車參觀 未標示者表行車經過

早餐後前往**★天堂鄉農莊;與綿羊無尾熊邂逅**；澳式農莊精華體驗就在天堂鄉農莊。這裡可以觀賞澳洲人最常養殖的各種綿羊種類所集演出演的剪羊毛秀、精彩萬分的澳洲牛仔的馬術表演、聰明伶俐的牧羊犬追趕羊隻、以及澳洲牧羊人最擅長的甩皮鞭跟投擲迴力標表演，讓你大呼過癮！**本團特別贈送親手擁抱模樣可愛極了的無尾熊拍照做留念(每位貴賓一張合照)**。除了精彩的表演之外還可大快朵頤品嚐到地道澳洲牛仔在牧羊的過程中所泡製出香濃比利茶，還淋上黃金蔗糖漿的香酥可口的丹波麵包喔。午餐安排於**★農莊享用澳式BBQ風味餐**。餐後安排自由活動;自由逛街購物及拍照,或者參加黃金海岸熱門的戶外活動,推薦自費活動:如 **衝浪體驗課程(2小時課程;含衝浪板;防寒衣設備及教練指導;費用約AUD72(每人)或者是最新開幕的室內飛行體驗 I FLY Indoor skydiving (含示範影片.教練指導.飛行服裝;費用約AUD99(每人))**。(本日晚餐自理;衝浪者天堂有眾多異國料理;可自由選擇餐廳享用)

住宿：VOCO GOLD COAST HOTEL 或 VIBE HOTEL GOLD COAST 或同級鬧區旅館

~延伸閱讀

1. 1905 黃金海岸。深夜食堂(Iku居酒屋;Party車~Kool Kombi,精釀啤酒場Balter Brewing;五國料理The Colletive Rest.;Ruby Apartment)
- 2.1905 黃金海岸。一日土豪生活(百萬遊艇Crystal Blue Yacht,觀景直升機Sea World Helicopter;千萬河濱豪宅Elite Holiday Home)

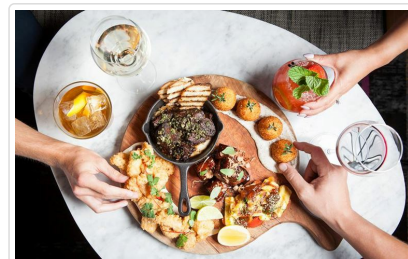

 **餐食** 早餐：飯店自助餐 午餐：農莊BBQ風味 晚餐：自理

 **住宿** 或同級

第04天

黃金海岸—立槳(SUP)體驗 ~ 澳式炸魚餐-餵塘鵝表演布洛德沙灘 ~ 自由活動逛街購物~黃金海岸 Gold Coast

符號表示：★表含門票 ◎表下車參觀 未標示者表行車經過

早餐後,搭乘專車前往黃金海岸◎ **內陸運河區** 體驗 **★專業立槳課程**。首先會進行安全簡報,然後是基礎課程,包括我們合格教練的完整演示。然後你可以在淺水區測試你的平衡,然後你就可能像專業人士一樣划槳!我們只用平底水划水,既安全又有趣。這裡平靜的水域讓學習 SUP (站立槳) 變得輕鬆,您的教練將在每一步都與您同在,您將完全享受 SUP,並希望一次又一次地做到這一點。會發現站在你的槳板上的一種令人難以置信的感覺。我們將在課程中捕捉您的第一次照片體驗,以便您在社交媒體上分享。從安全簡報開始課程,然後詳細說明該做什麼,如何站立和如何轉彎,當然還有友好的教練的快速演示,然後到水上測試你的平衡和能力!你會驚訝於這是多麼容易學習,讓你像 SUP pro 一樣巡航。一旦每個人都知道他們的平衡和轉向,我們就可以輕鬆地沿著河流巡航,穿過天堂水域的豪宅,享受短暫的休息和一些划槳技術提示。全面指導和水安全簡報,提供所有設備,僅在平水上完成 1-1.5 小時全程指導課程,包括照片,提供救生衣 站立槳板是有趣,令人興奮,也非常放鬆。作為一種健身方式 SUP (站立槳) 變得越來越受歡迎,因為即使你在水上悠閒地蜿蜒,槳手也會發現它是卡路里燃燒器。嘗試做瑜伽姿勢,但要有心理準備會弄濕你的泳衣。 **(註:有背部問題的旅客及懷孕的旅客不建議參加。兒童必須由成人陪同。最低年齡 8 歲。此體驗必須有良好的天候。如果因天候不佳而取消,則將改期或全額退款)**。午餐安排品嚐澳洲國民美食**★澳式炸魚餐**。午餐後前往欣賞 ◎ **餵塘鵝(大嘴鳥)表演**;在此合影留念精彩的相片吧! 後前往黃金海岸著名的◎**布洛德沙灘**。黃金海岸之所以有名,除了是休閒的好地方以外,沙灘更是當地人生活上休閒的重心,衝浪、游泳以及許多水中與沙灘上的活動等等,都是在地人的最愛,除了漫步沙灘上以外,或許來杯飲料,悠閒的坐下來享受陽光與片刻寧靜。 **(本日晚餐自理)**

住宿： **VOCO GOLD COAST HOTEL** 或 **VIBE HOTEL GOLD COAST** 或同級鬧區旅館



 **餐食** 早餐：飯店自助餐 午餐：炸魚套餐 晚餐：自理

 **住宿** 或同級

第05天

黃金海岸~噴射快艇衝浪~坦柏林山丘酒莊品酒之一 辛茲大壩—波利特國家公園【如夢似影的海市蜃樓】—黃金海岸 Gold Coast

符號表示：★表含門票 ◎表下車參觀 未標示者表行車經過

早餐後,前往碼頭搭乘 **★噴射快艇**。黃金海岸可說是澳洲的冒險之都,搭乘噴射艇是最新必玩的家庭活動!沿著絕美的布羅德沃特 (Broadwater) 和海洋公園 (Marine Park) 一路航行,數一數二的快艇體驗,絕對會帶給您難忘的腎上腺素飆高感。最廣為人知的特色就是結合了刺激冒險與美景觀光。探索獨特的水路之時,還能體驗水上奔馳、快速移動、不可思議熱鬧的海灘景色,或在低於 10 公分的水上來個刺激的迴旋動作。體驗雙噴射渦輪引擎以650匹馬力每小時奔馳超過80公里的刺激快感。行程充滿刺激樂趣與冒險精神的快艇體驗,還有可怕的360度旋轉、滑水、急速煞車、甩尾與逐浪特技。他們的快艇保證帶給您所有您可承受的樂趣!快艇之旅絕對會是您來黃金海(黃金海岸)度假時最難以忘懷的體驗。馬上來體驗吧!!(**4歲(含)以下兒童無法參加,敬請見諒!**)之後前往**★酒莊品酒**;從坦柏林山Mt Tamborine的壯麗熱帶雨林中,延伸出了卡倫格拉谷 (Canungra) 的鄉村,此處是昆士蘭的另一個隱藏的精品葡萄酒產區,其中還有一些定期舉辦婚禮的田園酒莊。本區距黃金海岸 (Gold Coast) 約 40 分鐘車程,離布里斯本 (Brisbane) 西南方約一小時車程,種植了各式各樣的葡萄品種。所以,黃金海岸腹地美酒之鄉Gold Coast Hinterland Wine Country擁有數間精品酒莊及葡萄園,許多生產獲獎的葡萄酒,並且提供獨特的品酒體驗,或許有機會造訪釀酒師,品嚐本區酒莊中最好的美酒。之後前往◎ **辛茲大壩** ~風景優美,擁有遼闊視野的辛茲大壩,現為黃金海岸主要供水水庫,耗資近四億澳幣,花費30年才建設完工。當初建設時炸山所產生的石塊,直接就地取材用於水庫造景,在風景區內堆砌成石塊山。而這個詩如畫的大壩卻有個悲傷的故事,為了紀念當初姓氏為Hnze的家庭在大壩山谷被淹沒,特別將此姓氏作為命名。此外,辛茲大壩的周邊將作為2018年英聯邦運動會,山地自行車的比賽場地,屆時將會有來自英聯邦國協的各地好手在此奔馳,一爭高下。◎波利特國家公園;位於黃金海岸南邊是個著名的海灘 **Burleigh Heads B**

each，在海灘上你也可以見到許許多多的衝浪人在海上展現英姿。在延著黃金海岸的海岸沿線遠眺黃金海岸市的全景，凝望著黃金海岸的天際線，另一頭城市彷彿海市蜃樓般飄渺的矗立著，或而探訪位於海灘旁國家公園內的森林步道，可以欣賞到當地特殊的地理特色及豐富的自然生態，親自體會這千萬年來地殼與地形變化的奇景。而附近的Shopping Centre 更是您體驗當地人生活方式之一。(本日晚餐自理)

住宿：VOCO GOLD COAST HOTEL 或 VIBE HOTEL GOLD COAST 或同級



🍴 餐食 早餐：飯店內自助餐 午餐：澳式漢堡風味餐 晚餐：自理

第06天

黃金海岸 - 水陸兩用鴨子車~義大利料理-海港城購物中心~貨櫃夜市小吃市集(含門票)-布里斯本機場/桃園機場 BR316 22:45/05:25+1(參考航班)

符號表示：★表含門票 ◎表下車參觀 未標示者表行車經過

上午安排★ **水陸兩用探險鴨遊河**。黃金海岸有一種獨特的交通工具~水陸兩用的鴨子車船，在陸地上可以像大巴一樣行駛，開進水裡就是輪船。車會先帶遊客流覽一遍市區，然後開到專用碼頭緩緩下水，遊覽車立刻變身成為遊覽船，在這個時候是最讓您驚呼的時後，下水後導遊會向您介紹河兩岸的風景和豪宅，讓您對景點進行了更深一步的瞭解。圍繞著黃金海岸的城市中心行駛了一圈後，鴨子船準備上岸，開始刺激的鴨子船衝浪，鴨子船將開足馬力從岸上駛向水面，浪花四起。之後前往◎ **海港城購物中心 Harbour Town Outlet**；黃金海岸最大的購物中心，各式名牌商店林立，有超過500個澳洲與世界的品牌在這裡設點販售，每一條街道的設計也讓人感到舒服，這裡同時結合了餐飲與娛樂，到處可見餐廳與露天咖啡座，讓您在購物之餘還可以享受美食或喝杯咖啡歇腳，舉凡生活的各種用品，在這裡都可以買得到，讓你充份體驗最在地的澳洲人生活。隨後前往近年來非常熱門的★ **布里斯班 Eat street Northshore 異國美食夜市(註:已含入場門票澳幣3元;晚餐自理)**；是個由很多貨櫃組成的夜市包含各國特色小吃攤位，從開胃菜小點到漢堡 pizza 或是菲律賓烤肉還日本拉麵及燒肉當然少不了的飯後甜點。種類多到可以讓你不知從哪裡開始下手，裡面還有現場表演讓你邊吃小吃邊欣賞表演。好吃又好玩。來個不一樣的異國晚餐。每年的每個周末皆有營業，星期五與星期六營業時間為下午 04:00 至晚上 10:00，星期日營業時間為中午 12:00 至晚上 8:00 視團體出發日抵達順序調整，因要配合周五六日營業時間！包含夜市收取每人 3 澳幣的入場費。夜市擁有上千個座位可供賓客用餐，且吧台區也有許多空位可供賓客站著用餐與喝飲料。也擁有 9 處含有遮蔽物的大型用餐空間，不受天氣影響。要注意夜市全面嚴格禁菸。 **晚餐後搭乘專車前往布里斯本國際機場搭機返台。**

~延伸閱讀~華麗的轉身 (布里斯本河濱夜市)<https://ozrex.pixnet.net/blog/post/44510127>

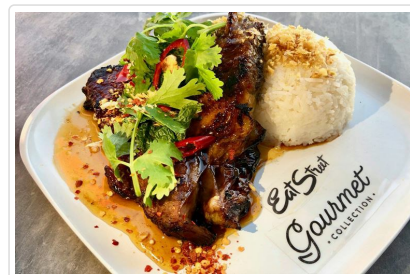
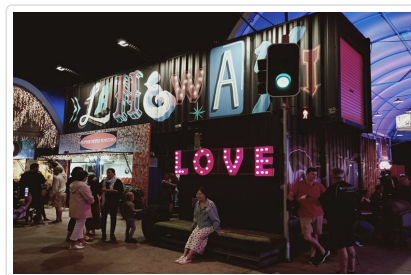

🍴 餐食 早餐：飯店自助餐 午餐：義大利料理 晚餐：自理

🏠 住宿 機上

第07天



桃園機場

符號表示：★表含門票 ◎表下車參觀 未標示者表行車經過

班機於今日飛抵國門，團員互道珍重再見，結束本次黃金海岸之旅。

祝您 旅途愉快 萬事如意!



-  **餐食** 早餐：機上美食 午餐：X 晚餐：X
-  **住宿** 甜蜜的家

■ 旅遊注意事項

親愛的鳳凰貴賓，您好！

感謝您與鳳凰旅遊一起共享旅行世界的樂趣！為了旅途順暢及維護您的權益，我們竭誠建議您詳閱下列注意事，以便利您充分享受一趟快樂之旅。

一、 出入境

1. 請依約定的集合時間、地點，於**班機起飛前二小時**攜帶行李及相關證件至指定航空公司團體櫃檯，向領隊或送機人員辦理報到，完成搭機（check in）及出境手續（提醒您，部分航空公司與旺季期間則須於班機起飛前三小時集合）。
2. 托運行李請備堅固耐用者為佳，需備鎖，以每人交運一件（限重20公斤以內或依各家航空公司規定），以及一件輕便隨身行李自帶為原則（隨身行李不可超過：長56x寬36x高23公分）。
3. 目前大部分航空公司均規定行李托運須自行辦理check in手續，亦請旅客自行保留行李收據。
4. 貨幣：超過等值美金1萬元現金者，應報明海關登記；人民幣限額為兩萬元；新台幣以6萬元為限，如所帶之新台幣超過限額時，應在出境前事先向中央銀行申請核准，持憑查驗放行，超額部份未經核准，不准攜出。

如結匯是購買美金旅行支票，請務必結匯後立刻在支票左上角簽名欄簽名，下面的簽名欄則待支付款項時再簽名。建議您可另外用一張紙記下每張支票號碼，每用掉一張則劃掉一個號碼，並保留購買旅行支票時的存根，以便萬一遺失時可迅速辦理掛失補發。

（如有最新公告，依財政部關稅局公告為主）

二、海關

1. 旅客返國可免稅攜帶香煙一條、酒一瓶，及少量自用香水或禮物。
2. 禁止攜帶各種肉類、植物、蔬菜及不良刊物入、出境。
3. 毒品、槍械、彈藥，未經主管機關許可，禁止攜帶入、出境。
4. 銼刀、指甲剪、水果刀請置於大行李箱內托運（否則過關時將會沒收）。
5. 保育類野生動物及其產製品，如未取得許可文件就帶回國或郵寄，依法將以走私論罪，敬請旅客留意。
6. 購買非保育類野生動植物產製品時，亦應向廠商索取海關許可證明，因各國管制辦法不同，攜帶此類物品常會造成入、出境的麻煩。
7. 不接受他人托帶物品，以免在海關檢查時遭無妄之災。
8. 任何團員若有私帶私貨之嫌，領隊有權拒絕隨團報關，以免影響其他團員通關手續(權益)。
9. 出入境不能攜帶超過報關金額（可參考一.出入境第4點）。
10. 海關查驗行李時應予配合，超額物品應誠實申報。
11. 出發前應檢查自己的證件是否過期，證件包括護照及當地簽證等。

◎ 特別注意！民航局安檢規定：

1. 旅客隨身攜帶之液體、膠狀及噴霧類物品容器，其體積不得超過100毫升。
2. 所有液體、膠狀及噴霧類物品容器均應裝於不超過1公升且可重複密封之透明塑膠袋內，所有容器裝於塑膠袋內時，塑膠袋應可完全密封，並且每名旅客限制攜帶1個，於通過安檢線時由檢查人員目視檢查。
3. 旅客攜帶旅行中所必要，但未符合前述限量規定之嬰兒奶粉(牛奶)、嬰兒食品、藥物、糖尿病或其他醫療所需之液體、膠狀及噴霧類物品，經向安全檢查人員申報並獲得同意後即可攜帶。
4. 出境或過境(轉機)旅客在機場管制區或前段航程於機艙內購買、或取得前述物品可隨身攜帶上機，但需包裝於經籤封防止調包及顯示有效購買證明之塑膠袋內。
5. 為使安檢線之X光檢查儀有效檢查，前述塑膠袋應與其它手提行李、外套或手提電腦分開通過X光檢查。

航空站出境服務台24小時聯絡電話

- 第一航廈 (03) 398-2143~4
 - 第二航廈 (03) 398-3274、(03) 398-3294
- 臺灣桃園國際機場

◎ 美加地區特別注意事項

自2008年5月5日起，美加境內托運行李之規定將有變動，凡購買經濟艙機票及兌換里程獎勵之經濟艙機票，可免費托運一件行李，第二件托運行李則須酌收美金25元。

美國聯邦運輸安全署 (TSA) 發布以下航空旅遊注意事項：

1. 各類的液態或凝膠狀物品(包括飲料、洗髮精、防曬油、乳液、牙膏和髮膠等等)禁止攜帶上機，必需放置在托運行李中。但嬰幼兒食品及有醫生處方之必備藥物不在此限。
2. 儘量減少隨身攜帶的行李。
3. 至少在飛機起飛前三個小時到達機場。
4. 安檢後在候機處所購買的飲料，必需在登機前喝完，安檢人員會在登機門進行抽檢。
5. 與TSA安檢人員及航空公司人員充分配合，提高警覺，若有看到行徑可疑之人或事，向有關單位報告。

*出國旅客可瀏覽美國聯邦安全署 (TSA) 的網站www.tsa.gov，得知最新相關規定。

三、食

1. 早餐一般以自助餐為主，可任意取用，但以適量為宜。
2. 午餐及晚餐以中、西餐以及風味特色餐搭配 (不含飲料)，盡量安排多樣化。
3. 於餐廳用餐時，請勿飲用自己所攜帶的酒類及飲料。
4. 若安排在中國餐廳用餐，因各大城市之中國餐廳，受限於材料來源及烹調方式，實在無法與國內相比較，若無法盡善盡美，敬請見諒！
5. 飲食有特殊需要者，如吃素或不吃牛肉，請在旅遊行前說明會時告知，以便事先預訂 (因機上無法臨時準備)。

四、衣

1. 衣著及鞋子以輕便舒適為原則。
2. 冬天服裝以保暖又便於穿脫為原則，同時請備厚毛襪、圍巾、手套等禦寒裝備。
3. 如遇下雪或極地地區，因雪地反光甚強，請備墨鏡護眼，並攜帶面霜、護脣膏等，以防凍傷。

五、住

1. 團體旅遊住宿，一般以二人一室為原則，如欲住單人房則須增繳單人房價差。
2. 一般飯店內不提供牙膏、牙刷、毛巾等私人用品，且基於衛生理由，敬請自行攜帶。
3. 房內如有煮具與茶包、咖啡包，多為免費供應，但冰箱內之任何東西則需付費。
4. 在浴缸內淋浴時，請務必拉起浴簾並將其放於浴缸內，以防濺濕地板。
5. 貴重物品請放置飯店保險箱內，如隨身攜帶，切勿離手。
6. 住宿飯店請隨時加扣安全鎖，並勿將衣物披在燈上或在床上抽煙，聽到警報器時，請由緊急出口迅速離開。
7. 提醒您全球各地因響應環保而實施「公共區域禁菸」的國家越來越多，飯店房間內亦列為禁止吸菸場所，在此提醒您請勿在飯店公共區域或客房內吸菸，以免誤觸當地法規而遭受高額罰款。
8. 游泳池未開放時間，請勿擅自入池，並切記勿單獨入池。
9. 夜間或自由活動時間自行外出，請告知領隊或團友。

六、交通及行程

1. 搭乘飛機時，請隨時扣緊安全帶，以免亂流影響安全。
2. 搭車時請勿任意更換座位，頭、手勿伸出窗外，上下車請注意來車。
3. 搭乘纜車時，請依序上下，聽從工作人員指揮。
4. 出國旅遊期間，下車或於旅館外出時，貴重物品 (護照、金錢、相機、攝影機、沿途新購物品)。請勿置於車上及房間內。
5. 出國旅遊期間，請勿將護照交給他人保管(包括領隊或當地導遊)。要求統一保管時，亦請您回絕。
6. 隨團體參觀時請緊隨團體行動，不單獨行動。
7. 出門在外特別注意安全，切記財不露白，平時財物分開放置，購物時也不應當眾掏出大把鈔票點數。
8. 遵守領隊所宣布的觀光區、餐廳、飯店、遊樂設施等各種場所的注意事項。
9. 旅遊活動安全等級以品保協會評定之危險標準為依據，品保協會未評定者，則由本公司自行評定；身體狀況不佳、孕婦、幼兒及患有心臟病、高血壓、氣管疾病等貴賓，請自行斟酌個人身體狀況，請勿勉強參加。
10. 本公司未提供的自費活動項目，建議您不要參加。若因自行參加而導致意外發生時，本公司恕不負責。
11. 正常旅遊時間外所有客人要求領隊帶領之額外活動，若發生任何意外時，本公司及領隊恕不負責。
12. 搭乘船隻請務必穿著救生衣，搭乘快艇請扶緊坐穩，勿任意移動。
13. 行走雪地及陡峭之路，請小心謹慎。
14. 團體行進中一切以團隊精神為主，暫時需要犧牲一些個人自由、凡事以團隊為優先並相互合作、幫助、發揮團隊精神，若有服務不周之處，敬請不吝賜教，並求改進，謝謝！

外交部緊急聯絡中心設有「旅外國人急難救助全球免付費專線」800-0885-0885目前可適用歐、美、日、韓、澳洲等22個國家或地區，並印製有「旅外國人急難救助卡」，可至機場服務台自由取用或至外交部網站下載

七、保險

再次感謝您的支持，參加本公司所承辦的團體旅遊。自2023年5月1日起，為參團旅客投保【責任保險】金額提高至新台幣500萬元，【意外醫療實支實付】為新台幣20萬元（均已超過旅行業管理規則第五十三條規定的200萬元，意外醫療亦已超過交通部觀光局規定的實支實付新台幣10萬元）。唯15歲以下、70歲以上之旅客，與《以台灣為母港出發的郵輪航程》的部分，保險公司只接受最高保額為兩百萬，敬請知悉與理解。以及綜合旅行社的八千萬履約責任險。另外，**觀光局在「國外定型化旅遊契約書」第九條第五款中規定，旅行社有告知旅客自行投保旅行平安保險之義務**。因此，為了您的權益，特別提醒每一位參加團體的貴賓，不要忘了自行投保旅遊平安險，或洽詢您的服務人員相關問題。

八、其他注意事項

- **澳洲旅遊注意事項**
 - 1.請自備盥洗用具及穿著輕便之衣物。(飯店大部分備有吹風機、洗髮精、香皂，但沒有提供拖鞋、牙刷、牙膏，旅客需自行準備。)
 - 2.請勿攜帶新鮮水果、肉類、種子等農產品入境澳洲；攜帶零食、餅乾、泡麵..等食品類，務必誠實申報，由當地海關檢查確認(如未確實填寫誠實申報將會被罰錢)
 - 3.澳洲政府宣布自2012年09月01日(含)起，旅客入境澳洲每人限帶50支香煙或煙草50公克，敬請配合！

紐西蘭旅遊注意事項

- 1.請自備盥洗用具及穿著輕便之衣物。(飯店大部分備有吹風機、洗髮精、香皂，但沒有提供拖鞋、牙刷、牙膏，旅客需自行準備。)
- 2.請勿攜帶新鮮水果、肉類、種子等農產品入境澳洲；攜帶零食、餅乾、泡麵..等食品類，務必誠實申報，由當地海關檢查確認(如未確實填寫誠實申報將會被罰錢)
- 3.部份飯店的浴室地面並未設置排水口，浴缸的防水簾請放置浴缸內側；並請小心積水地滑，若因使用不善導致水淹至室內地毯，將會被飯店請求賠償，請務必注意使用。

■ 旅遊實用資訊

澳洲旅遊實用資訊

- 一、**電壓**：240 / 250伏特(Volt)，50Hz，插座與台灣不同(電器充電請自行準備萬用插頭及變壓器)
- 二、**時差**：
 - 1.東部時區：雪梨(Sydney) / +2小時(4-10月)、+3小時(10-3月)
 - 2.西部時區：伯斯(Perth) / +1小時(4-9月)
 - 3.中央時區：阿得雷德(Adelaide) / +2.5小時(4-9月)
- 三、**匯率**：
 - 1.澳幣1元約=新台幣31元(僅參考，請以當地銀行為準)
 - 2.澳洲貨幣是十進制，以元為基本單位，每元有一百分；紙幣有面額100元、50元、20元、10元、5元；硬幣有面額5分、10分、20分、50分、1元、2元。
 - 3.澳洲各國際機場的班機出入境處都有兌換外幣的服務，兌換外幣或旅行支票可在大部份銀行及規模較大的酒店辦理，部分會收取兌換手續費。
- 四、**如何撥打電話**：
 - 1.由澳洲打電話回台灣：0011+886+區域碼(去0)+電話號碼
 - 2.由台灣打電話到澳洲：002+61+區域碼(去0)+電話號
- 五、**氣候**：
 - 1.位於南半球季節與北半球相反，12月份是夏季、6月份是冬季的開始。
 - 2.澳洲氣候差異大，首都坎培拉甚至可能產生零度以下的溫度，但是，愈往北走季節性差異則愈小；9、10月的春季是非常是合的旅遊時節，由於南半球臭氧層曾出現破洞，防曬在澳洲旅遊時特別需要注意。
- 六、**其他**：
 - 1.當地電池、記憶卡等價位較貴，請在台灣事先購買。
 - 2.當地採行醫藥分類，常用藥品請自行攜帶，以備不時之需。

紐西蘭旅遊實用資訊

- 一、**電壓**：220-250V；50 HZ)，插座為3眼Y型。(電器充電請自行準備萬用插頭及變壓器)
- 二、**時差**：台灣時間+4小時(比台灣快4小時)
 - * 十月第一個周日到隔年三月第二個周日，因夏令時間需撥快1小時。
- 三、**匯率**：
 1. 紐幣(NZD)1元約=新台幣24元(僅參考，請以當地銀行為準)
 - 2.硬幣有10分、20分、50分、1元、2元(5分硬幣已不再發行)，10分、20分及50分的硬幣尺寸改小；紙幣面額有5元、10元、20元、50元、100元。
 - 3.主要信用卡都可使用。
 - 4.紐西蘭對所有商品和服務徵收12.5%的消費稅(GST)。
- 四、**如何撥打電話**：

- 1.由紐西蘭打電話回台灣：00+886+區域碼(去0)+電話號碼。
- 2.由台灣打電話到紐西蘭：002+64+區域碼(去0)+電話號碼。

五、氣候：

位於南半球季節與北半球相反，12月份是夏季、6月份是冬季的開始。

* 春季9月 - 11月、夏季12月 - 2月、秋季3月 - 5月、冬季6月 - 8月

六、其他：

- 1.當地電池、記憶卡等價位較貴，請在台灣事先購買。
- 2.當地採行醫藥分類，常用藥品請自行攜帶，以備不時之需。

住宿飯店資訊

* 提醒您全球各地因響應環保而實施「公共區域禁菸」的國家越來越多，飯店房間內亦列為禁止吸菸場所，在此提醒您請勿在飯店公共區域或客房內吸菸，以免誤觸當地法規而遭受高額罰款。

本團飯店尚在確認中,我們將隨時為您提供最新資訊,謝謝!!

航班資訊

再次提醒**護照自帶**的貴賓，請在前往機場與團體集合出發前，請再次檢查是否已經攜帶**您的護照或簽證等相關旅行文件**..等，並請提早或準時抵達機場集合，以便協助您辦理Check-in手續。

鳳凰再次叮嚀貴賓~旅遊安全的注意事項

出國旅遊已經是台灣旅客從事休閒的主要活動之一，鳳凰旅遊非常榮幸能在此趟行程為貴賓提供服務，但是，基於維護貴賓的旅遊安全，希望您能耐心與仔細閱讀我們以下的叮嚀，任何疑問也請隨時洽詢隨團服務的領隊或導遊，謝謝！

根據旅遊醫學專業醫師的建議：

1. 懷孕婦女、年長者、行動不便、慢性病患者如心臟病血管疾病、肺及呼吸疾病、腎臟病及尿毒症、痛風及高尿酸血症、糖尿病及高血壓病患者，及癌症患者或健康狀況不佳者，參團出國旅遊時，一定要有親友隨行照料（尤其是行動不便者）；並在行程出發前主動告知旅行社，以便旅行社能在行程中、儘量協助安排相關事宜。
2. 慢性病患者請記得在行程出發前做好個人用藥的準備，例如：攜帶足夠的藥物量，以及英文處方箋（含：藥物名稱、劑量及用法）；尤其是長途飛行的旅程中，貴賓一定要將相關藥品及醫師處方箋放在隨身行李，請勿只放在大行李箱內。
3. 基於旅遊安全考量，請貴賓自行酌量身體狀況，是否能夠參加具刺激性或危險性的活動，並請務必提醒領隊或導遊個人的病史，（刺激性活動如：高原.高山旅遊、浮潛.潛水、衝浪及相關水上活動、泛舟、滑雪、高空彈跳..等）。
4. 相當受到喜愛的泡湯活動，並不是人人都合適喔!尤其是泡湯時，因為溫度急遽的變化容易引起身體不適，請貴賓斟酌。想泡湯的貴賓，提醒您泡湯前先作暖身運動，下池時速度放緩、由手、腳尖、腿、腰、身體至全身，每次泡湯以10~15分鐘為宜，最多不要超過2次，泡湯後需補充水分。

鳳凰再次叮嚀：

提醒貴賓隨時留意自身的健康外，若有任何身體不適，請務必在第一時間通知隨團服務的領隊或導遊；參加各項活動前，也請務必仔細聆聽領隊或導遊的安全須知宣導及規定，並請遵守。

*基於旅遊安全考量，貴賓有義務告知您的身體狀況，若因貴賓未告知或隱瞞，則表示旅客願意自行承擔一切責任。

出國旅遊攜帶物品核對表

旅遊文件資料		
<input type="checkbox"/> 護照 (出國日起六個月以上效期)	<input type="checkbox"/> 簽證	<input type="checkbox"/> 出境證
<input type="checkbox"/> 機票	<input type="checkbox"/> 旅遊行程手冊	<input type="checkbox"/> 各地旅遊參考資料
<input type="checkbox"/> 外幣零用金	<input type="checkbox"/> 信用卡	<input type="checkbox"/> 記事本
<input type="checkbox"/> 名片 (旅客自行斟酌)	<input type="checkbox"/> 親友聯絡地址、電話	
衣物用品		
<input type="checkbox"/> 西裝、洋裝、領帶	<input type="checkbox"/> 襯衫、休閒服、夾克	<input type="checkbox"/> 毛衣、風衣、長褲

<input type="checkbox"/> 襪子、手帕、內衣褲	<input type="checkbox"/> 便鞋、平底鞋、拖鞋	<input type="checkbox"/> 睡衣褲
<input type="checkbox"/> 防寒衣物(帽子、手套、圍巾)	<input type="checkbox"/> 游具(泳衣、泳帽、蛙鏡)	<input type="checkbox"/> 摺傘或輕便雨衣
<input type="checkbox"/> 太陽眼鏡、防曬乳液	<input type="checkbox"/> 遮陽帽	
個人用品		
<input type="checkbox"/> 梳子、髮油	<input type="checkbox"/> 刮鬍刀、刮鬍膏(請放入托運行李箱)	<input type="checkbox"/> 化妝品、面紙、面霜、面膜
<input type="checkbox"/> 牙刷、牙膏、洗面乳、沐浴乳、洗髮精	<input type="checkbox"/> 水壺	<input type="checkbox"/> 吹風機
<input type="checkbox"/> 針線、備用釦	<input type="checkbox"/> 指甲刀、水果刀(請放入托運行李箱)	<input type="checkbox"/> 轉換插頭、變壓器
其他		
<input type="checkbox"/> 個人自用應急藥品(慢性病英文處方箋)	<input type="checkbox"/> 零食	<input type="checkbox"/> 紀念品
<input type="checkbox"/> 親友請託購物品清單	<input type="checkbox"/> 休閒雜誌	<input type="checkbox"/> 筆

Have a nice trip 旅途愉快