



Tour Member Handbook
旅客手冊



團 號： AUS190202H
行程名稱： 東澳全覽~美夢成真9天7晚(TR)(M/S)(新加坡1晚+金沙娛樂城+宏仁堂藥膳+Wifi分享+2大夜游+2晚5星+廚師帽美食+光頭巧克力)
集合時間：
胸 牌：
領 隊：
送機人員： 沈昆毅先生 (0986242434)

*再次提醒**護照自帶**的貴賓，請在前往機場與團體集合出發前，請再次檢查是否已經攜帶**您的護照或簽證等相關旅行文件**..等，並請提早或準時抵達機場，以便協助您辦理Check-in手續。

■ 行程內容

東澳全覽~美夢成真9天7晚(TR)(M/S)(新加坡1晚+金沙娛樂城+宏仁堂藥膳+Wifi分享+2大夜游+2晚5星+廚師帽美食+光頭巧克力)

* 行程特色

*****(自2016年3月10日起贈送澳洲Wifi 分享;以每房間為單位;每房間一台Wifi分享器)*****

1. 行程涵蓋墨爾本、菲利普島、雪梨 藍山國家公園、黃金海岸,盡覽澳洲大城小鎮,行程豐富有內涵。
2. 普芬古董蒸汽火車:安排搭乘火車前往丹德農國家公園風景區;
3. 菲利普島:觀賞全世界最小的企鵝神仙企鵝歸巢的生動實況。
4. 夢幻世界:享受高科技娛樂設施及欣賞剪羊毛秀及可愛的無尾熊。
5. 布里斯本:昆士蘭省的首府,兼具鄉村及城市風味,庫薩山上更能領略此城市風光。
6. 藍山國家公園:參觀著名的三姐妹岩及搭乘纜車攬勝。
7. 雪梨歌劇院:安排入內參觀.(非僅在外面拍照)。
8. 雪梨灣遊船:安排搭乘遊輪,瀏覽雪梨港灣風光。

特別安排:

1. 搭乘百萬遊艇遨遊於美麗的小河上,細細品味澳洲最甜美的浪漫...
2. 嚴選澳洲當地導遊:專人審核導遊群;完善的制度,確保優質的導遊,樂於導覽鳳凰旅遊的團體。
3. 嚴選購物土產店:出國旅遊難免有購物的需求,嚴選特約土產品店,保障您購物的品質。
4. 夜探南半球·《特別贈送您二項夜遊》

★雪梨夜未眠~!

造訪 * 國王十字區、* 同性戀聖地·帶您探索雪梨五光十色的夜晚·每當華燈初上·各式形形色色的酒吧、夜總會·熱鬧不已·有著倫敦的蘇活區與紐約的時代廣場之稱。喜歡夜生活的人絕不可錯過。並**特別安排登上雪梨塔欣賞雪梨市的整個美麗市景。**

★夜訪 " 螢火蟲生態 "

自然橋國家公園的螢火蟲是真正野生的螢火蟲非一般人工飼養·在洞中觀賞螢火蟲生態就好像置身在萬里無雲的曠野中·如同讓滿天的星斗圍繞。如果您運氣好的話還可看到傳說中的自體發光的螢光香菇哦。

飯店升等:

1. 黃金海岸:升等住宿2晚Jupiter Hotel或同級五星

餐食全新企劃:

澳洲因大陸團漸多,中式料理品質不像往年那麼優,鳳凰旅遊除全新挑選中式餐廳外,並穿插使用澳洲異國料理,讓您的澳洲之行在餐食上能獲得品質的保障

1. 墨爾本安排豐盛國際自助餐

2. 法式風味料理

前菜:法式田螺/或鵝肝醬或炸雪梨甜蝦/或煙薰鮭魚(四選一)

主菜:養生袋鼠肉排/或牛排/或羊排或雞排(四選一)

甜點:巧克力蛋糕/或布丁/或冰淇淋(三選一)

3. 廚師帽餐廳+光頭巧克力甜品 (澳洲的"米其林"美食餐廳)

團費說明:

1. 包含領隊、司機、導遊小費

2. 含機票及機場稅

3. 行程表描述之車資、住宿(2人一室)、餐食、景點門票

4. 遊覽車安排,以成行人數+4席空位派車;如要求更換大車,補差價部份另議!

未包含

1. 行李及床頭小費

2. 電話、網路、洗衣等私人費用

3. 單人房需補價差

4. 其他行程未描述部份

~延伸閱讀

1. 東澳美夢~蜜月遊記 <http://tw.myblog.yahoo.com/ithome22/article?mid=1700&prev=1761&next=1638>

第01天

桃園機場/新加坡/墨爾本 MELBOURNE (澳洲) TR899 16:10/20:45+TR018 00:40/11:40(+1) (參考航班)

符號表示:★表含門票◎表下車參觀 未標示者表行車經過

今日集合於桃園國際機場,辦理出境手續後,搭乘 **新加坡航空公司~酷航(註:註已含行李托運及機上餐食;不須另外付費;如需求國際段升等商務艙;補加價費用另議);**經新加坡轉機(**波音787豪華客機**) 飛往墨爾本,班機將於隔日抵達。

酷航升等商務艙價格參考(2018.10.24)(實際價格以訂到艙等為準)

TPE-SIN段升等加價: 每席@TWD 1
2,500 SIN-MEL段升等加價: 每席@
TWD 8,000 ;SYD-SIN段升等加價:

每席@TWD 8,000 SIN-TPE段為A3
20執飛·無商務艙
商務艙航段·票價包含:機場稅、3
0公斤托運行李、15公斤手提行李
·機上餐食;機位一經確認·不可取
消·成行率100%

~延伸閱讀_《與眾不同的航空公司~新加坡酷航 Scoot Airline》

專為年輕、獨立和精打細算的族群所創立。選擇酷航的旅客都知道旅遊就是為了探索、體驗和享受。簡單來說，就是有Scootitude™ (酷航精神)的人。採用波音777的機隊，而安全、有保障以及營運順利這些特性則反映出酷航的光榮背景，將帶給您全新的旅遊體驗。

由母公司新加坡航空採購移交的全新的波音 787 夢幻機隊(飛行澳洲及雅典航線); 為您重新定義美好飛行體驗。波音787夢幻客機挑高、寬敞又安靜，此外，透過最先進技術與輕量化材質設計省油又環保。

高科技飛行時代已來到。 **搭乘酷航全新的波音 787 夢幻客機**，可**自費享受機上 Wi-Fi**。提供了座椅充電插座，滿足您一路自拍的願望，完全不用擔心電池電力耗盡。

***機上自費WIFI收費參考,20MB;4.99美金起 ;參考網站:**<https://www.flyscoot.com/zhtw/fly-scoot/onboard/wifi>

***機上收費電影娛樂系統;** 觀看ScooTV費用為11美元(約新幣15元)，可以觀看超過100個喜愛的電影和電視節目。在整個航行期間皆可以使用。 **參考網站:**<https://www.flyscoot.com/zhtw/fly-scoot/onboard/entertainment>



4 倍機艙濕度:波音客機讓您的皮膚維持保濕不乾燥。



更新鮮的空氣:機上提供清新乾淨的空氣，讓您自在呼吸。把口罩與消毒劑留在家裡吧。



炫目的LED變化燈光:我們的機艙燈光會在不同時段變化色彩。許多人說，酷航機艙內的七彩燈光就和酷航精神一樣讓人難忘！

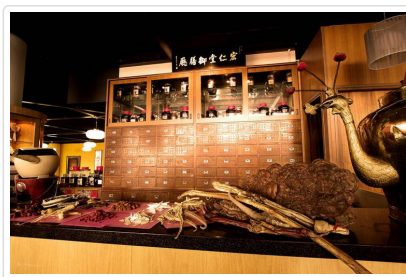

 餐食 早餐：X 午餐：機上 晚餐：機上
 住宿 機上

第02天

墨爾本-港式點心-藝術中心-庫克船長故居-忠烈祠- -Shoya日本料理-墨爾本 MELBOURNE

符號表示：★表含門票 ◎表下車參觀 未標示者表行車經過

今日班機抵達花園城-墨爾本 後，安排港式點心料理;之後參觀往於亞拉河畔的**聯邦廣場**，為一結合現代風格的建築，在建築師 DON ALD的領軍下，耗資3.5億澳幣，與古典建築相互輝印，內部有國家藝廊、影像館、餐廳..絕對令您耳目一新。之後續參觀**皇家植物園**、**聖派翠克大教堂**。**維多利亞藝術中心**它是墨爾本現今的驕傲和喜悅，於西元1985年落成，內部金碧輝煌程度更勝雪梨歌劇院，包

括可以容納 2677 人的音樂廳、三間供歌劇、芭蕾舞劇和戲劇表演的劇院，外部建有一座 162 公尺高的芭蕾舞裙尖塔，聳立在亞拉河畔，為色彩繽紛的墨爾本市注入一股靜謐。而墨爾本街頭處處藝術，在藝術中心旁有◎**國立藝術館**，裡面展出澳洲著名的藝術家作品，而在館外，有一形狀奇特的雕塑品，也成為墨爾本市區顯著的地標之一，而◎**南岸休閒區**因結合了皇冠娛樂中心及亞拉河兩岸而成為夜間最熱鬧繁華的地區。 **晚餐安排享用★ 香港美食家蔡瀾推薦的Shoya餐廳品嚐日本料理。**(註:如逢客滿,則改安排姊妹餐廳替代)

住宿:Travelodge Dockland 或Seasons Botanic Garden或同級四星

~**延伸閱讀**_ 墨爾本吃的妙！日本料理Shoya V.S 德國料理咕咕鳥

在墨爾本的shoya日本餐廳裡～主食我點的是和牛，乾煎牛肉之際，加入了金針菇、香料醬汁去調味，表面煎的一點點酥，但是裡頭肉是嫩的。搭配季節的五目炊飯。淡淡的撲鼻炊飯香氣配著濃郁的和牛味，光是用聞的我就飽啦！這套餐應該是我吃過數一數二的美味日本料理。最後上的手工芝麻冰淇淋，當冰淇淋在口中融化之際，芝麻香溢滿嘴，天啊..這時候我好想大叫""謝謝鳳凰旅遊，當領隊好幸福喔!!""

完整文章：http://tw.myblog.yahoo.com/jasper_hsu/article?mid=36517

【**餐食升等,品質看得見**】 香港美食家蔡瀾推薦~Shoya松料理

參考菜單：1.小菜 2.生魚片 3.壽司 4.天婦羅 5.**主菜(和牛、或雞肉或豬肉或魚;四選一)** 6.白飯 7.味噌湯 8.甜點



餐食 早餐：機上 午餐：港式養茶(點心料理) 晚餐：SHOYA(和牛料理,主餐可選擇)

住宿 TRAVELODGE DOCKLAND或SEASONS BOTANIC GARDEN或同級

第03天

墨爾本-普芬古董蒸汽火車-咕咕鳥餐廳(廚師帽美食餐廳)-龍蝦風味-小企鵝歸巢-墨爾本 MELBOURNE

符號表示：★表含門票 ◎表下車參觀 未標示者表行車經過

早餐後專車前往景色宜人的丹頓農山谷，安排搭乘澳洲最古老的★**普芬古董蒸汽火車**，自然地享受花草與木材芬芳的香氣。午餐特別推薦安排著名的★**咕咕鳥餐廳(本餐廳為鳳凰旅遊率先採用；陸續才有台灣業者跟進採用；如逢客滿或休息;則改安排另一家★德國巴伐利亞餐廳Hofbrauhaus替代!)**，來自德國的家族，於1958年開設此特色餐廳，用餐時可欣賞德國、奧地利山區的民謠，用餐氣氛極佳，甚受讚譽，滿足每一位慕名而來的旅客。下午專車前往★**菲律賓島夏之景企鵝保護區**。抵達菲律賓島遊客服務中心後，您可先觀看各種有關企鵝的介紹，了解企鵝的生活，最後的重頭戲是前往海灘區觀賞企鵝列隊歸巢奇觀，從大海中覓食完畢列隊返巢之觀景，酷似人類閱兵儀式，可愛又逗趣，一列列整齊排列的企鵝左右搖晃的步上海灘，是旅客最興奮的時刻，沿著木板步道，一樣可以看到身長僅30公分的企鵝就在您身邊經過。★ **晚餐享用中式龍蝦或西式料理佐以葡萄美酒**，餐後續驅車返回墨爾本。

住宿:Travelodge Dockland 或Seasons Botanic Garden或同級四星

~**延伸閱讀**

秋天要到澳洲賞花<http://ozrex.pixnet.net/blog/post/27588431>



餐食 早餐：飯店內西式自助餐 午餐：咕咕鳥餐廳西式料理(焗烤牛、豬肉、沙拉蝦、生蠔、德國香腸、沙拉吧、水果甜點..) 晚餐：龍蝦風味+美酒

住宿 TRAVELODGE DOCKLAND或SEASONS BOTANIC GARDEN或同級

第04天

墨爾本/(內陸飛機)/布里斯本-庫莎山-聖塔.露西亞-城市貓遊河-康拉德-黃金海岸 GOLD COAST(贈螢火蟲夜遊)(升等五星)

符號表示：★表含門票 ◎表下車參觀 未標示者表行車經過

今日搭乘內陸飛機飛往陽光之洲的首府◎布里斯本。抵達後，安排專車接往市區觀光，參觀◎國王廣場，為布里斯班市政大樓的所在地。◎寶藏飯店(康德拉)，原為財政部大樓，已超過百年歷史，今已改建為布里斯本賭場。隨後前往◎南岸公園，此區的尼泊爾寺廟..等建築，為博覽會後留下之建築，各式的風情咖啡、餐廳林立，為當地市民休閒娛樂的好去處。之後前往碼頭 搭乘★城市貓遊河(註:一般旅遊團,在布里斯本遊河多數是安排五分鐘之遊河,鳳凰旅遊安排市區\-- 聖塔.露西亞校園區之遊河,讓您悠閒的瀏覽風光明媚的兩岸風光及優美的校園景致!)，前往◎聖塔露西亞校園區，沿途欣賞布里斯本河岸綺麗的風光。抵達後略事瀏覽美麗的校園後，續乘專車前往布里斯班市的據高點◎庫莎山森林公園，市區美景盡攬眼前。夜宿度假勝地-黃金海岸。晚餐特別升等享用西式料理。餐後展開★黃金海岸螢火蟲生態夜遊之旅。

住宿Intercontinental Hotel或Sheraton Hotel或Jupiter Casino Hotel或Marriot Hotel或同級五星

贈黃金海岸夜游

★夜訪“螢火蟲生態” ~ ~ 價值A\$85!! 自然橋國家公園的螢火蟲是真正野生的螢火蟲非一般人工飼養，在洞中觀賞螢火蟲生態就好像置身在萬里無雲的曠野中，如同讓滿天的星斗圍繞。如果您運氣好的話還可看到傳說中的自體發光的螢光香菇哦。

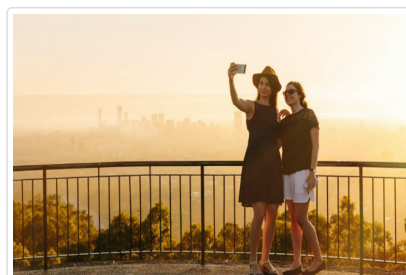
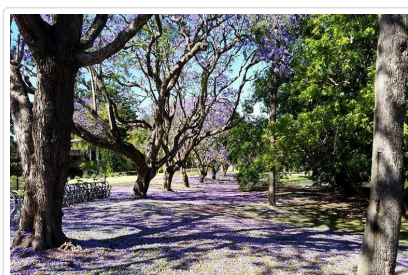

🍴 餐食 早餐：西式自助餐 或 餐盒 午餐：中式料理 晚餐：西式晚餐

🏠 住宿 或同級

第05天

黃金海岸-夢幻世界 DREAM WORLD-廚師帽美食餐廳(新企劃)-黃金海岸 GOLD COAST (升等五星)

符號表示：★表含門票 ◎表下車參觀 未標示者表行車經過

**廚師帽美食餐廳Glass Restuarnt (Chef Hat Restaurant) ** (2018年新菜單參考)

- 1.麵包 Warm Ciabatta with Olive Oil,Confit Garlic,Goats Curd &Balsamic
- 2.前菜: (三選一)
 - I.XO醬小魷魚 Grilled Baby Calamri Marinated in Scallop XO Sauce
 - II.西櫛節瓜甜不辣 Tempura Zucchini Flowers Stuffed with Ricotta,Mint,Dill,Grana Padano
 - III.泰式酸辣豬 Thai Style Pressed Pork seved with Stricky Plum Caramel,Chili,Giner &Kaffir Lime Leaf Saurce
- 主菜(MAIN)(3選1)
 - I.去骨烤雞肉 Grilled Deboned Chicken with French beans wrapped in prosciutto
 - II.燒烤澳洲龍魚 Crispy Skin Barramundi W eggyplant&Zucchini Caviar.
 - III.澳洲草飼沙朗牛排(五分熟) Grass-Fed Sirloin Steak cooked Medium seved with mushroom croquettes,Foie Gras Butter&Rocket Salad

甜點:另外安排在光頭巧克力店Max,享用舒芙蕾! 今日前往遊覽著名的★夢幻世界，一個擁有十個幻想的樂園，等著您入內盡情遊玩。在夢幻世界的一天裡，您可以擁抱無尾熊、乘坐老式遊船、小火車、礦車、橡皮舟，或是刺激的雷霆車、高架電滑車等等。有趣的、可愛的、刺激的、好玩的等等應有盡有。在愛動物區，並可欣賞到無尾熊、袋鼠...等澳洲特有的野生動物，並有機會親手抱到無尾熊。此外並有精彩逗趣的。剪羊毛秀表演，讓您一睹牧羊人俐落的剪羊毛英姿。下午安排前往◎免稅店購買澳洲紀念品，送禮自用兩相宜。晚餐安排於★廚師帽餐廳享用兩道式料理;甜點部份我們將帶您前往當地達人推薦的★光頭巧克力Max Bernner巧克力店品;品嚐甜而不膩的的甜點"巧克力舒芙蕾Chocolate Souffle"，將帶給您一個浪漫甜蜜的夜晚!

~延伸閱讀_(旅居澳洲美食達人推薦)

- 1.創意十足的光頭巧克力Max Bernner <http://brendagc.pixnet.net/blog/post/8015013>





🍴 餐食 早餐：西式自助餐 午餐：西式料理 晚餐：西式料理
🏠 住宿 或同級

第06天

布里斯本/(內陸班機)/雪梨 SYDNEY-雪梨歌劇院-星空之城-皇家植物園-雪梨灣黃昏遊船-雪梨 SYDNEY(贈雪梨夜游)

符號表示：★表含門票 ◎表下車參觀 未標示者表行車經過

今日搭乘內陸班機,飛往第一大城~雪梨,抵達後參觀市區美麗的◎**皇家植物園**,一探紐省歷史的里程碑。◎**馬夸里夫人的座椅**,是眺望歌劇院和雪梨港大橋最美的一個景點。之後並前往◎**總督古堡府**參觀,此地原為新南威爾斯總督的官邸,外觀為典型的"英國式古堡"。戶外的御花園依四季種植不同的花卉,花團錦簇,非常美麗。繼前往著名的◎**海德公園及大教堂**參觀。午餐安排於星空之城享用豐盛的自助餐。之後前往近代最偉大的建築之一★**雪梨歌劇院**,入內參觀劇院內豪華的裝潢及布景。下午前往◎**免稅店**購買澳洲紀念品,送禮自用兩相宜。傍晚安排★**雪梨灣遊船**,暢遊最美麗的海港城市,於船上享用三道式套餐。徜徉於港灣海上美麗的風景裡,令人心曠神怡、身心舒暢,體驗澳洲生活化的一面。 **晚餐後** ★ **延長巴士時間2小時; **加贈雪梨夜游行程** (註:如逢當地日照時間長;未完全天黑;敬請諒解) **** 造訪國王十字區、同性戀聖地**,帶您探索雪梨五光十色的夜晚,每當華燈初上,各式形形色色的酒吧、夜總會,熱鬧不已,有著倫敦的蘇活區與紐約的時代廣場之稱。喜歡夜生活的人絕不可錯過。之後 **特別安排**★**登上雪梨塔欣賞雪梨市的整個美麗市景**。

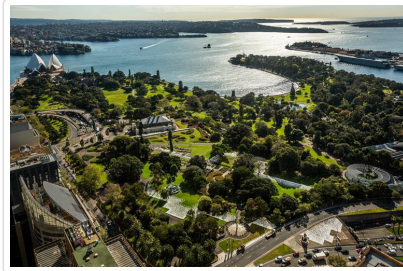

🍴 餐食 早餐：機上 或 餐盒 午餐：星空之城自助餐 晚餐：船上套餐
🏠 住宿 VIBE或同級

第07天

雪梨-藍山國家公園-三姐妹岩-纜車之旅-奧運會場-法式料理(特別企劃)-雪梨 SYDNEY

符號表示：★表含門票 ◎表下車參觀 未標示者表行車經過

今日搭乘★內陸班機飛往◎雪梨。抵達後專車前往◎**藍山國家公園**,沿途欣賞鄉間牧場及小鎮,別有一番情趣在心頭。抵達後,遊覽有大峽谷之稱的◎**傑美遜峽谷及三姐妹岩**,並搭乘當地特有的★**絞鍊纜車**抵達300公尺深之谷底,山勢雄偉壯麗,美不勝收,抵達山谷後,散步於森林區,欣賞瀑布及享受吸山林清新的芬多精,後再搭乘★**大型纜車**。之後前往2000年◎**奧運會場**參觀。★**晚餐特別企劃法式料理,滿足您挑揚的味蕾**。

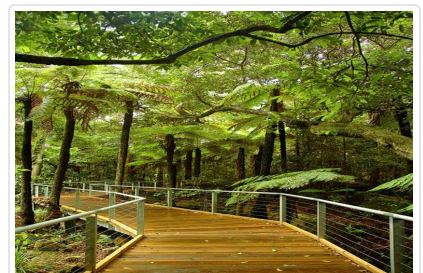
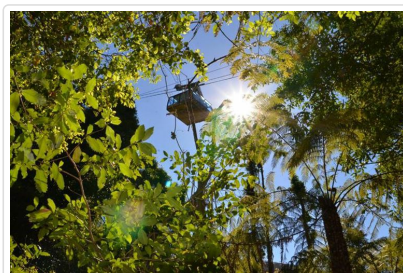
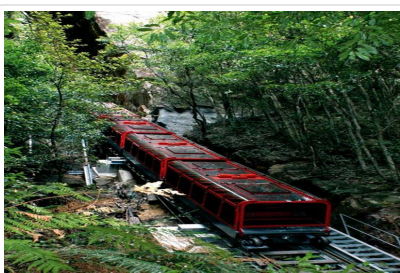

🍴 餐食 早餐：飯店自助餐 午餐：中式料理 晚餐：法式料理(美食餐廳)

第08天

雪梨/新加坡- 宏仁堂藥膳風味-魚尾獅公園-金沙娛樂城+螺旋橋-濱海灣花園(超級樹)-新加坡
SINGAPORE TR003 13:35/18:55 (參考航班)

符號表示：★表含門票 ◎表下車參觀 未標示者表行車經過

輕鬆享用早餐後，整理行李搭車前往◎雪梨國際機場，準備搭乘酷航豪華客機飛往新加坡，；抵達後；安排專車，前往市區享用 ★ 新加坡宏仁堂藥膳風味料理；餐後前往◎ 新加坡金沙娛樂城 (Marina Bay Sands) 由拉斯維加斯金沙集團所開發，佔地約20公頃，包括賭場、歌劇院、藝術、科學博物館、大飯店、會展中心及宴會大廳，共6大建築系列，無論白天晚上都十分熱鬧。夜宿新加坡。

住宿:RAMADA HOTEL或KINGS HOTEL或同級

◎ONE FULLERTON：魚尾獅像的新家，魚尾獅身後是具有古希臘列柱的浮爾頓酒店與金融區摩天大樓所連成的都會景緻。一定不能錯過的是，在這您可一次將魚尾獅像、新加坡最具代表性的建築物金沙娛樂城、及新加坡閃亮的地標濱海藝術中心，一同與您入鏡，留下美麗的合影，為此次新加坡的旅程，劃下一個美麗的句點。

◎濱海灣金沙娛樂城：由美國拉斯維加斯金沙集團新加坡投資建造的世界頂尖奢華級的大型酒店！金沙將擁有最大的LV漂浮水晶宮殿旗艦店以及320間的頂級國際知名名牌商店，購物商場遍佈3個層樓，60家的美食餐廳、電影院、劇場等，金沙娛樂城有著特別的螺旋橋連結著濱海灣及飯店，當華燈亮起漫步其間煞是浪漫。

註1：戶外活動廣場，每日將有免費的夜晚雷射燈光水舞秀，約10-15分鐘，表演場次為PM20:00、PM21:30，遇周末將加演PM23:00。

註2：如活動為自由參觀且在戶外舉行，如遇天候或其他因素未能觀賞，敬請見諒。

◎【濱海灣花園】

位於新加坡河的河口延展開來，由三座醒目的海濱花園所組成，它們分別是濱海南花園 (Bay South)、濱海東花園 (Bay East) 和濱海中花園 (Bay Central)。規模最大的濱海南花園將位於濱海灣金沙的旁邊，並以各種熱帶花卉和不同色彩的植物展現出精湛的熱帶園藝和園林藝術。

◎【超級樹】(SuperTrees)

在濱海南的金、銀兩花園內看到18棵“超級樹”中的其中6棵。它們都是特別設計的人造樹，棵棵高達25到50米之間，相當於9到16層樓的高度。而每一棵的上面都會種滿種類繁多的蕨類植物、藤本植物、蘭花和各種熱帶攀爬類植物。除此，每一棵“超級樹”上也會裝設電和水的環保技術，讓這棵棵擎天大樹在白天的時候可以起遮蔽作用，到了晚上也能為您照明和營造氣氛。除此，每一棵“超級樹”上也會裝設電和水的環保技術，讓這棵棵擎天大樹在白天的時候可以起遮蔽作用，到了晚上也能為您照明和營造氣氛。

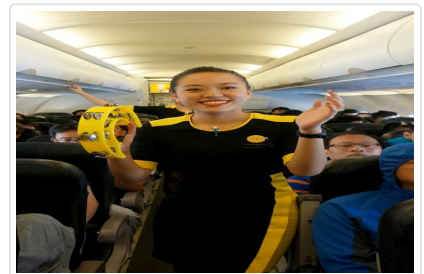

🍴 餐食 早餐：飯店內自助餐 午餐：機上 晚餐：宏仁堂藥膳風味餐(新幣25)

🏠 住宿 或同級

第09天

新加坡機場/桃園機場 TR992 13:20/18:05 (參考航班)

符號表示：★表含門票 ◎表下車參觀 未標示者表行車經過

今日於飯店享用早餐後，整理行李，搭車前往新加坡機場，搭乘酷航班機返回 台灣溫暖的家園。

祝您 旅途愉快 萬事如意...

※本行程表，視航空班次的確認，本公司保留調整之權利，以出發前說明會為準。

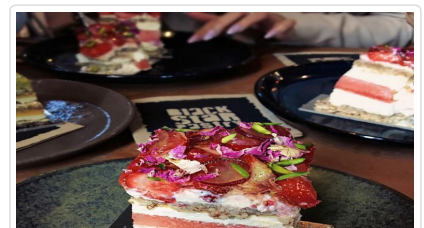
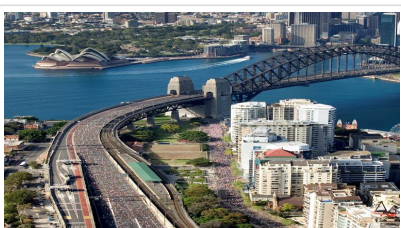

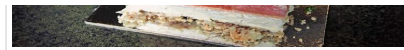
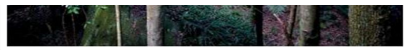

 **餐食** 早餐：飯店自助餐 午餐：機上 晚餐：X

 **住宿** 甜蜜的家

■ 旅遊注意事項

親愛的鳳凰貴賓，您好！

感謝您與鳳凰旅遊一起共享旅行世界的樂趣！為了旅途順暢及維護您的權益，我們竭誠建議您詳閱下列注意事，以便利您充分享受一趟快樂之旅。

一、 出入境

1. 請依約定的集合時間、地點，於**班機起飛前二小時**攜帶行李及相關證件至指定航空公司團體櫃檯，向領隊或送機人員辦理報到，完成搭機（check in）及出境手續（提醒您，部分航空公司與旺季期間則須於班機起飛前三小時集合）。
2. 托運行李請備堅固耐用者為佳，需備鎖，以每人交運一件（限重20公斤以內或依各家航空公司規定），以及一件輕便隨身行李自帶為原則（隨身行李不可超過：長56x寬36x高23公分）。
3. 目前大部分航空公司均規定行李托運須自行辦理check in手續，亦請旅客自行保留行李收據。
4. 貨幣：超過等值美金1萬元現金者，應報明海關登記；人民幣限額為兩萬元；新台幣以6萬元為限，如所帶之新台幣超過限額時，應在出境前事先向中央銀行申請核准，持憑查驗放行，超額部份未經核准，不准攜出。

如結匯是購買美金旅行支票，請務必結匯後立刻在支票左上角簽名欄簽名，下面的簽名欄則待支付款項時再簽名。建議您可另外用一張紙記下每張支票號碼，每用掉一張則劃掉一個號碼，並保留購買旅行支票時的存根，以便萬一遺失時可迅速辦理掛失補發。

（如有最新公告，依財政部關稅局公告為主）

二、海關

1. 旅客返國可免稅攜帶香煙一條、酒一瓶，及少量自用香水或禮物。
2. 禁止攜帶各種肉類、植物、蔬菜及不良刊物入、出境。
3. 毒品、槍械、彈藥，未經主管機關許可，禁止攜帶入、出境。
4. 銼刀、指甲剪、水果刀請置於大行李箱內托運（否則過關時將會沒收）。
5. 保育類野生動物及其產製品，如未取得許可文件就帶回國或郵寄，依法將以走私論罪，敬請旅客留意。
6. 購買非保育類野生動植物產製品時，亦應向廠商索取海關許可證明，因各國管制辦法不同，攜帶此類物品常會造成入、出境的麻煩。
7. 不接受他人托帶物品，以免在海關檢查時遭無妄之災。
8. 任何團員若有私帶私貨之嫌，領隊有權拒絕隨團報關，以免影響其他團員通關手續(權益)。
9. 出入境不能攜帶超過報關金額（可參考一.出入境第4點）。
10. 海關查驗行李時應予配合，超額物品應誠實申報。
11. 出發前應檢查自己的證件是否過期，證件包括護照及當地簽證等。

◎ 特別注意！民航局安檢規定：

1. 旅客隨身攜帶之液體、膠狀及噴霧類物品容器，其體積不得超過100毫升。
2. 所有液體、膠狀及噴霧類物品容器均應裝於不超過1公升且可重複密封之透明塑膠袋內，所有容器裝於塑膠袋內時，塑膠袋應可完全密封，並且每名旅客限制攜帶1個，於通過安檢線時由檢查人員目視檢查。
3. 旅客攜帶旅行中所必要，但未符合前述限量規定之嬰兒奶粉(牛奶)、嬰兒食品、藥物、糖尿病或其他醫療所需之液體、膠狀及噴霧類物品，經向安全檢查人員申報並獲得同意後即可攜帶。
4. 出境或過境(轉機)旅客在機場管制區或前段航程於機艙內購買、或取得前述物品可隨身攜帶上機，但需包裝於經籤封防止調包及顯示有效購買證明之塑膠袋內。
5. 為使安檢線之X光檢查儀有效檢查，前述塑膠袋應與其它手提行李、外套或手提電腦分開通過X光檢查。

航空站出境服務台24小時聯絡電話

- 第一航廈 (03) 398-2143~4
 - 第二航廈 (03) 398-3274、(03) 398-3294
- 臺灣桃園國際機場

◎ 美加地區特別注意事項

自2008年5月5日起，美加境內托運行李之規定將有變動，凡購買經濟艙機票及兌換里程獎勵之經濟艙機票，可免費托運一件行

李，第二件托運行李則須酌收美金25元。

美國聯邦運輸安全署 (TSA) 發布以下航空旅遊注意事項：

1. 各類的液態或凝膠狀物品(包括飲料、洗髮精、防曬油、乳液、牙膏和髮膠等等)禁止攜帶上機，必需放置在托運行李中。但嬰幼兒食品及有醫生處方之必備藥物不在此限。
2. 儘量減少隨身攜帶的行李。
3. 至少在飛機起飛前三個小時到達機場。
4. 安檢後在候機處所購買的飲料，必需在登機前喝完，安檢人員會在登機門進行抽檢。
5. 與TSA安檢人員及航空公司人員充分配合，提高警覺，若有看到行徑可疑之人或事，向有關單位報告。

*出國旅客可瀏覽美國聯邦安全署 (TSA) 的網站www.tsa.gov，得知最新相關規定。

三、食

1. 早餐一般以自助餐為主，可任意取用，但以適量為宜。
2. 午餐及晚餐以中、西餐以及風味特色餐搭配 (不含飲料)，盡量安排多樣化。
3. 於餐廳用餐時，請勿飲用自己所攜帶的酒類及飲料。
4. 若安排在中國餐廳用餐，因各大城市之中國餐廳，受限於材料來源及烹調方式，實在無法與國內相比較，若無法盡善盡美，敬請見諒！
5. 飲食有特殊需要者，如吃素或不吃牛肉，請在旅遊行前說明會時告知，以便事先預訂 (因機上無法臨時準備)。

四、衣

1. 衣著及鞋子以輕便舒適為原則。
2. 冬天服裝以保暖又便於穿脫為原則，同時請備厚毛襪、圍巾、手套等禦寒裝備。
3. 如遇下雪或極地地區，因雪地反光甚強，請備墨鏡護眼，並攜帶面霜、護脣膏等，以防凍傷。

五、住

1. 團體旅遊住宿，一般以二人一室為原則，如欲住單人房則須增繳單人房價差。
2. 一般飯店內不提供牙膏、牙刷、毛巾等私人用品，且基於衛生理由，敬請自行攜帶。
3. 房內如有煮具與茶包、咖啡包，多為免費供應，但冰箱內之任何東西則需付費。
4. 在浴缸內淋浴時，請務必拉起浴簾並將其放於浴缸內，以防濺濕地板。
5. 貴重物品請放置飯店保險箱內，如隨身攜帶，切勿離手。
6. 住宿飯店請隨時加扣安全鎖，並勿將衣物披在燈上或在床上抽煙，聽到警報器時，請由緊急出口迅速離開。
7. 提醒您全球各地因響應環保而實施「公共區域禁菸」的國家越來越多，飯店房間內亦列為禁止吸菸場所，在此提醒您請勿在飯店公共區域或客房內吸菸，以免誤觸當地法規而遭受高額罰款。
8. 游泳池未開放時間，請勿擅自入池，並切記勿單獨入池。
9. 夜間或自由活動時間自行外出，請告知領隊或團友。

六、交通及行程

1. 搭乘飛機時，請隨時扣緊安全帶，以免亂流影響安全。
2. 搭車時請勿任意更換座位，頭、手勿伸出窗外，上下車請注意來車。
3. 搭乘纜車時，請依序上下，聽從工作人員指揮。
4. 出國旅遊期間，下車或於旅館外出時，貴重物品 (護照、金錢、相機、攝影機、沿途新購物品)。請勿置於車上及房間內。
5. 出國旅遊期間，請勿將護照交給他人保管(包括領隊或當地導遊)。要求統一保管時，亦請您回絕。
6. 隨團體參觀時請緊隨團體行動，不單獨行動。
7. 出門在外特別注意安全，切記財不露白，平時財物分開放置，購物時也不應當眾掏出大把鈔票點數。
8. 遵守領隊所宣布的觀光區、餐廳、飯店、遊樂設施等各種場所的注意事項。
9. 旅遊活動安全等級以品保協會評定之危險標準為依據，品保協會未評定者，則由本公司自行評定；身體狀況不佳、孕婦、幼兒及患有心臟病、高血壓、氣管疾病等貴賓，請自行斟酌個人身體狀況，請勿勉強參加。
10. 本公司未提供的自費活動項目，建議您不要參加。若因自行參加而導致意外發生時，本公司恕不負責。
11. 正常旅遊時間外所有客人要求領隊帶領之額外活動，若發生任何意外時，本公司及領隊恕不負責。
12. 搭乘船隻請務必穿著救生衣，搭乘快艇請扶緊坐穩，勿任意移動。
13. 行走雪地及陡峭之路，請小心謹慎。
14. 團體行進中一切以團隊精神為主，暫時需要犧牲一些個人自由、凡事以團隊為優先並相互合作、幫助、發揮團隊精神，若有服務不周之處，敬請不吝賜教，並求改進，謝謝！

外交部緊急聯絡中心設有「旅外國人急難救助全球免付費專線」800-0885-0885目前可適用歐、美、日、韓、澳洲等22個國家或地區，並印製有「旅外國人急難救助卡」，可至機場服務台自由取用或至外交部網站下載

七、保險

再次感謝您的支持，參加本公司所承辦的團體旅遊。自2023年5月1日起，為參團旅客投保【責任保險】金額提高至新台幣500萬元，【意外醫療實支實付】為新台幣20萬元 (均已超過旅行業管理規則第五十三條規定的200萬元，意外醫療亦已超過交通部觀光局規定的實支實付新台幣10萬元)。唯15歲以下、70歲以上之旅客，與《以台灣為母港出發的郵輪航程》的部分，保險公司只接受最高保額為

兩百萬，敬請知悉與理解。以及綜合旅行社的八千萬履約責任險。另外，觀光局在「國外定型化旅遊契約書」第九條第五款中規定，旅行社有告知旅客自行投保旅行平安保險之義務。因此，為了您的權益，特別提醒每一位參加團體的貴賓，不要忘了自行投保旅遊平安險，或洽詢您的服務人員相關問題。

八、小費

1. 自2003年開始，鳳凰創先實施「領隊滿意服務百分百！旅遊當地司機、導遊及領隊的小費全包」制度(鳳凰逍遙系列, 或特殊團體, 不含小費等團體不適用)，導入ISO流程控管，由各位貴賓負責評鑑，希望能有效減少各位貴賓的一些困擾，讓領隊更努力的做好每一項服務，打造出悠遊自在、安心滿意的海外旅程。

「小費全包」也讓領隊更有尊嚴，「評分制度」讓客戶權益更具保障，是良性的互動循環，更能落實賞罰的效果。例如：

| 平均分數 | 退費標準 |
|-----------|----------------|
| 4分以上 | 全數交給領隊(5歐元/每天) |
| 4分以下至3.5分 | 退還領隊小費之20% |
| 3.5分以下至3分 | 退還領隊小費之40% |
| 3分以下至2.5分 | 退還領隊小費之50% |
| 2.5分以下至2分 | 退還領隊小費之60% |
| 2分以下 | 退還領隊小費之75% |

2. 鳳凰旅遊為堅持ISO9001的品質理念，期盼您在行程結束後，填妥顧客意見調查表，密封後交由領隊帶回。也謝謝您的合作！

九、其他注意事項

- **澳洲旅遊注意事項**
 - 1.請自備盥洗用具及穿著輕便之衣物。(飯店大部分備有吹風機、洗髮精、香皂，但沒有提供拖鞋、牙刷、牙膏，旅客需自行準備。)
 - 2.請勿攜帶新鮮水果、肉類、種子等農產品入境澳洲；攜帶零食、餅乾、泡麵..等食品類，務必誠實申報，由當地海關檢查確認(如未確實填寫誠實申報將會被罰錢)
 - 3.澳洲政府宣布自2012年09月01日(含)起，旅客入境澳洲每人限帶50支香煙或煙草50公克，敬請配合！

紐西蘭旅遊注意事項

- 1.請自備盥洗用具及穿著輕便之衣物。(飯店大部分備有吹風機、洗髮精、香皂，但沒有提供拖鞋、牙刷、牙膏，旅客需自行準備。)
- 2.請勿攜帶新鮮水果、肉類、種子等農產品入境澳洲；攜帶零食、餅乾、泡麵..等食品類，務必誠實申報，由當地海關檢查確認(如未確實填寫誠實申報將會被罰錢)
- 3.部份飯店的浴室地面並未設置排水口，浴缸的防水簾請放置浴缸內側；並請小心積水地滑，若因使用不善導致水淹至室內地毯，將會被飯店請求賠償，請務必注意使用。

■ 旅遊實用資訊

澳洲旅遊實用資訊

一、電壓：240 / 250伏特(Volt)，50Hz，插座與台灣不同(電器充電請自行準備萬用插頭及變壓器)

二、時差：

- 1.東部時區：雪梨(Sydney) / +2小時(4-10月)、+3小時(10-3月)
- 2.西部時區：伯斯(Perth) / +1小時(4-9月)
- 3.中央時區：阿德雷德(Adelaide) / +2.5小時(4-9月)

三、匯率：

- 1.澳幣1元約=新台幣31元 (僅參考，請以當地銀行為準)
- 2.澳洲貨幣是十進制，以元為基本單位，每元有一百分；紙幣有面額100元、50元、20元、10元、5元；硬幣有面額5分、10分、20分、50分、1元、2元。
- 3.澳洲各國機場的班機出入境處都有兌換外幣的服務，兌換外幣或旅行支票可在大部份銀行及規模較大的酒店辦理，部分會收取兌換手續費。

四、如何撥打電話：

- 1.由澳洲打電話回台灣：0011+886+區域碼(去0)+電話號碼
- 2.由台灣打電話到澳洲：002+61+區域碼(去0)+電話號

五、氣候：

- 1.位於南半球季節與北半球相反，12月份是夏季、6月份是冬季的開始。
- 2.澳洲氣候差異大，首都坎培拉甚至可能產生零度以下的溫度，但是，愈往北走季節性差異則愈小；9、10月的春季是非常適合的旅遊時節，由於南半球臭氧層曾出現破洞，防曬在澳洲旅遊時特別需要注意。

六、其他：

- 1.當地電池、記憶卡等價位較貴，請在台灣事先購買。
- 2.當地採行醫藥分類，常用藥品請自行攜帶，以備不時之需。

紐西蘭旅遊實用資訊

一、電壓：220-250V；50 HZ，插座為3眼Y型。(電器充電請自行準備萬用插頭及變壓器)

二、時差：台灣時間+4小時(比台灣快4小時)

* 十月第一個周日到隔年三月第二個周日，因夏令時間需撥快1小時。

三、匯率：

1. 紐幣(NZD)1元約=新台幣24元 (僅參考，請以當地銀行為準)
2. 硬幣有10分、20分、50分、1元、2元(5分硬幣已不再發行)，10分、20分及50分的硬幣尺寸改小；紙幣面額有5元、10元、20元、50元、100元。
3. 主要信用卡都可使用。
4. 紐西蘭對所有商品和服務徵收12.5%的消費稅(GST)。

四、如何撥打電話：

1. 由紐西蘭打電話回台灣，00+886+區域碼(去0)+電話號碼。
2. 由台灣打電話到紐西蘭，002+64+區域碼(去0)+電話號碼。

五、氣候：

位於南半球季節與北半球相反，12月份是夏季、6月份是冬季的開始。

* 春季9月 - 11月、夏季12月 - 2月、秋季3月 - 5月、冬季6月 - 8月

六、其他：

1. 當地電池、記憶卡等價位較貴，請在台灣事先購買。
2. 當地採行醫藥分類，常用藥品請自行攜帶，以備不時之需。

■ 住宿飯店資訊

* 提醒您全球各地因響應環保而實施「公共區域禁菸」的國家越來越多，飯店房間內亦列為禁止吸菸場所，在此提醒您請勿在飯店公共區域或客房內吸菸，以免誤觸當地法規而遭受高額罰款。

本團飯店尚在確認中,我們將隨時為您提供最新資訊,謝謝!!

■ 航班資訊

再次提醒**護照自帶**的貴賓，請在前往機場與團體集合出發前，請再次檢查是否已經攜帶**您的護照或簽證等相關旅行文件**..等，並請提早或準時抵達機場集合，以便協助您辦理Check-in手續。

■ 鳳凰再次叮嚀貴賓~旅遊安全的注意事項

出國旅遊已經是台灣旅客從事休閒的主要活動之一，鳳凰旅遊非常榮幸能在此趟行程為貴賓提供服務，但是，基於維護貴賓的旅遊安全，希望您能耐心與仔細閱讀我們以下的叮嚀，任何疑問也請隨時洽詢隨團服務的領隊或導遊，謝謝!

根據旅遊醫學專業醫師的建議：

1. 懷孕婦女、年長者、行動不便、慢性病患者如心臟病血管疾病、肺及呼吸疾病、腎臟病及尿毒症、痛風及高尿酸血症、糖尿病及高血壓病患者，及癌症患者或健康狀況不佳者，參團出國旅遊時，一定要有親友隨行照料(尤其是行動不便者)；並在行程出發前主動告知旅行社，以便旅行社能在行程中、儘量協助安排相關事宜。
2. 慢性疾病患者請記得在行程出發前做好個人用藥的準備，例如：攜帶足夠的藥物量，以及英文處方箋(含：藥物名稱、劑量及用法)；尤其是長途飛行的旅程中，貴賓一定要將相關藥品及醫師處方箋放在隨身行李，請勿只放在大行李箱內。
3. 基於旅遊安全考量，請貴賓自行酌量身體狀況，是否能夠參加具刺激性或危險性的活動，並請務必提醒領隊或導遊個人的病史，(刺激性活動如：高原、高山旅遊、浮潛、潛水、衝浪及相關水上活動、泛舟、滑雪、高空彈跳..等)。
4. 相當受到喜愛的泡湯活動，並不是人人都合適喔!尤其是泡湯時，因為溫度急遽的變化容易引起身體不適，請貴賓斟酌。想泡湯的貴賓，提醒您泡湯前先作暖身運動，下池時速度放緩、由手、腳尖、腿、腰、身體至全身，每次泡湯以10~15分鐘為宜，最多不要超過2次，泡湯後需補充水分。

鳳凰再次叮嚀：

提醒貴賓隨時留意自身的健康外，若有任何身體不適，請務必在第一時間通知隨團服務的領隊或導遊；參加各項活動前，也請務必仔細聆聽領隊或導遊的安全須知宣導及規定，並請遵守。

*基於旅遊安全考量，貴賓有義務告知您的身體狀況，若因貴賓未告知或隱瞞，則表示旅客願意自行承擔一切責任。

■ 出國旅遊攜帶物品核對表

| 旅遊文件資料 | | |
|--|--|---------------------------------------|
| <input type="checkbox"/> 護照 (出國日起六個月以上效期) | <input type="checkbox"/> 簽證 | <input type="checkbox"/> 出境證 |
| <input type="checkbox"/> 機票 | <input type="checkbox"/> 旅遊行程手冊 | <input type="checkbox"/> 各地旅遊參考資料 |
| <input type="checkbox"/> 外幣零用金 | <input type="checkbox"/> 信用卡 | <input type="checkbox"/> 記事本 |
| <input type="checkbox"/> 名片 (旅客自行斟酌) | <input type="checkbox"/> 親友聯絡地址、電話 | |
| 衣物用品 | | |
| <input type="checkbox"/> 西裝、洋裝、領帶 | <input type="checkbox"/> 襯衫、休閒服、夾克 | <input type="checkbox"/> 毛衣、風衣、長褲 |
| <input type="checkbox"/> 襪子、手帕、內衣褲 | <input type="checkbox"/> 便鞋、平底鞋、拖鞋 | <input type="checkbox"/> 睡衣褲 |
| <input type="checkbox"/> 防寒衣物 (帽子、手套、圍巾) | <input type="checkbox"/> 游具(泳衣、泳帽、蛙鏡) | <input type="checkbox"/> 摺傘或輕便雨衣 |
| <input type="checkbox"/> 太陽眼鏡、防曬乳液 | <input type="checkbox"/> 遮陽帽 | |
| 個人用品 | | |
| <input type="checkbox"/> 梳子、髮油 | <input type="checkbox"/> 刮鬍刀、刮鬍膏(請放入托運行李箱) | <input type="checkbox"/> 化妝品、面紙、面霜、面膜 |
| <input type="checkbox"/> 牙刷、牙膏、洗面乳、沐浴乳、洗髮精 | <input type="checkbox"/> 水壺 | <input type="checkbox"/> 吹風機 |
| <input type="checkbox"/> 針線、備用釦 | <input type="checkbox"/> 指甲刀、水果刀(請放入托運行李箱) | <input type="checkbox"/> 轉換插頭、變壓器 |
| 其他 | | |
| <input type="checkbox"/> 個人自用應急藥品 (慢性病英文處方箋) | <input type="checkbox"/> 零食 | <input type="checkbox"/> 紀念品 |
| <input type="checkbox"/> 親友請託購物品清單 | <input type="checkbox"/> 休閒雜誌 | <input type="checkbox"/> 筆 |

Have a nice trip 旅途愉快