



Tour Member Handbook
旅客手冊



團 號： TLL230121
行程名稱： 玉兔迎新春 星宇商務艙 華欣曼谷 水上市場 叢林騎象 SPA按摩 豪華遊船
5天(四人成行)
集合時間：
胸 牌：
領 隊：
送機人員： 沈昆毅先生 (0986242434)

*再次提醒**護照自帶**的貴賓，請在前往機場與團體集合出發前，請再次檢查是否已經攜帶**您的護照或簽證等相關旅行文件**..等，並請提早或準時抵達機場，以便協助您辦理Check-in手續。

行程內容

玉兔迎新春 星宇商務艙 華欣曼谷 水上市場 叢林騎象 SPA按摩 豪華遊船 5天(四人成行)

* 行程特色

玩泰國，也可以這樣很舒適

現在我們有四人成行，舒適的**貴賓七人座小巴**，當地有**中文導遊接機並提供行程的講解**，一點都不需要擔心人生地不熟該怎麼辦。

此行程特別安排在曼谷&華欣入住最新的五星級飯店，享受皇室般感覺的度假時間~

華欣 是位於泰國班武里府的一個著名海岸城市，在曼谷南方約200公里，是泰國皇室的避暑度假勝地，境內擁有數個美麗海灘、國家公園、歷史遺跡公園和皇室遺址。

曼谷 是泰國首都與最大城市，在當地華人社區亦作泰京，為泰國政治、經濟、貿易、交通、文化、科技、教育與各方面中心。

參考航班

星宇航空 JX 741 台北/曼谷 08:05-11:00

星宇航空 JX 742 曼谷/台北 12:10-16:35

商務艙座椅美學設計

星宇航空於窄體客機使用全平躺商務艙座椅，讓旅客於短程航程中享受最舒適的乘坐體驗，金屬質感及深色調的座椅外觀，為商務艙旅客營造了私密的個人空間。黑色紋理及對比鮮明的金色刺繡提供視覺深度和豐富的觸感。幾何圖形元素使座椅於客艙內更顯特色。

seat-mb

星宇航空餐點照片，內含燻鮭魚羽衣甘藍沙拉、麵包及飲品。

*本行程系以《個人旅遊MINI TOUR》型態進行，台灣不派領隊隨行，安排中文導遊於當地機場接機並提供旅遊服務。於機場內的過海關、辦理入出境等相關作業均需由旅客自行處理。

*特別注意:此行程飯店與機位皆需訂出後才能確定是否有房有機位,客戶請先提供正確的護照英文名子,以利作業人員操作,謝謝.

第01天

桃園機場/曼谷 - 周末限定安帕瓦水上市場 - 傳統泰式文化體驗(泰式服裝、放水燈活動、泰式點心)

符號表示：★表含門票 ◎表下車參觀 未標示者表行車經過

◎安帕瓦水上市場 (Amphawa Floating Market) 位於曼谷西邊約2小時車程的地方，想有最傳統道地的體驗，就一定要來安帕瓦水上市集。

坐落於湄公河畔，有別於其他的水上市集，「安帕瓦水上市集」是泰國當地人的最愛，是人氣火熱的黃昏市場，不過只有在每週五~週日才有營業，雖然市集不大，卻很有傳統味道，兩岸綿延的泰式木造建築，是早期富裕華人居住區，現在賣著好吃好玩的風格小物和伴手禮，眼前的河可見許多婦女們坐在扁扁長長的木筏中，除了自己的座位外，周圍幾乎都放滿了各式商品，在河中不疾不徐的來回划行，如此寫意動人的畫面，也被號稱為「東方威尼斯」，編輯覺得在沿岸席地而坐，隨興跟船販點海鮮或是泰式點心，他們會直接在船上料理好奉上，就是一個滿好融入當地的體驗機會。

*如遇非周末出發，安帕瓦水上市場將改為爆笑鐵支路

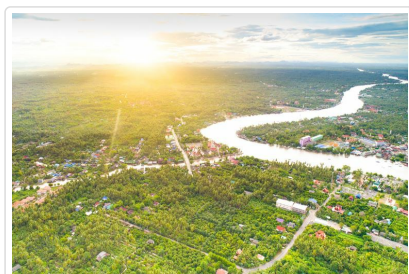

行車距離 曼谷機場-安帕瓦水上市場 約120公里 行車時間約2小時

🍴 餐食 早餐：X 午餐：迎賓樓中泰式合菜(餐標400/人) 晚餐：思念泰式料理餐廳(餐標500/人)

🏠 住宿 Na Tree Tara Riverside Resort Amphawa或Chuchaiburi Sri Amphawa或同級

第02天

清晨可自由選擇參加和尚托鉢體驗 - 早餐後前往丹能沙朵水上市場(電動船) - 華欣 - 拷龍穴Tham Khao Luang Cave - 百年火車站 - 華欣夜市

符號表示：★表含門票 ◎表下車參觀 未標示者表行車經過

★和尚托鉢體驗

今日早晨可自由選擇參加和尚托鉢體驗，飯店會準備好給和尚的禮品，客人可在岸邊等待和尚划船過來，體驗托鉢樂趣。

◎拷龍穴 Tham Khao Luang Cave

拷龍穴位於92公尺高的拷龍山上，距離拷汪約5公里處，此地可說是碧差文里府最至重要的一各石窟，裡頭所供奉的佛像上有泰皇拉瑪五世獻給三世及四世的親筆字跡，使這作洞窟的價值一顯珍貴。山腳下另有座宏偉的佛寺，名為探甲寺(Wat Tham Klaep)，寺內的精緻雕花門飾以及氣派的豪華大廳，常吸引許多觀光客駐足流連。穴內有金佛和許多大大小小的佛像，加上鐘乳石和石筍等自然景觀，洞頂形成的洞口讓陽光打在佛像上，十分迷人且神聖。

◎華欣百年火車站

華欣火車站是泰國最古老的火車站之一，擁有歷史悠久的歷史，更有泰國最美的火車站之稱，這座1911年完成的火車站，從門扇，屋頂到售票口，完全採用柚木打造，並大量運用泰國傳統建築中的鮮艷色彩所建構而成。基本上火車站並沒有設剪票口，任誰都可以輕鬆入內，也因此成為觀光客來到華欣最愛攝影留念的地方，惟有車站內皇家候車區有所限制，一般遊客只能在外欣賞。

◎華欣夜市 華欣當地有兩個知名的夜市，一是：Chatchai Night Market華欣夜市，另一個則是只有五六日限定的Cicada Market創意市集~Chatchai Night Market 華欣夜市什麼都有賣，有各式紀念品&雜貨&小吃&海鮮熱炒，是不可錯過的覓食好地方。



行車距離 丹能沙朵水上市場-華欣 約100公里 車程時間約1.5小時

餐食 早餐：飯店內用早餐 午餐：泰式風味餐(餐標600/人) 晚餐：Supatra By The Sea (餐標800/人)

住宿 The Standard, Hua Hin或Hyatt Regency Hua Hin或同級

第03天

SAFARI WORLD叢林涉水騎象+動物園遊樂 - 五星飯店下午茶 -Let's Relax SPA- 享受酒店設施

符號表示：★表含門票 ◎表下車參觀 未標示者表行車經過

★SAFARI WORLD叢林涉水騎象+動物園遊樂

來泰國感受一下叢林探險的滋味，想學習做一下高高在上的騎象人。坐在象上一搖一擺，穿梭在田野間，體驗一次不一樣的旅程。華欣SAFARI WORLD的重點在欣賞動物表演，彙集泰國四大重點動物表演，此外還有騎大象、叢林越野車體驗，以及和小老虎近距離接觸的機會，來這裡可以好好體驗一下跟動物們的互動~

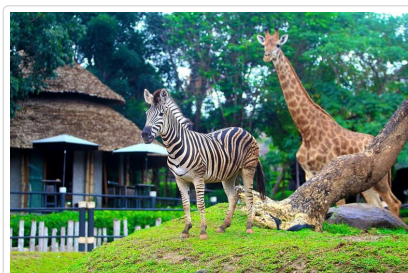

餐食 早餐：飯店內用早餐 午餐：AIR SPACE 創意泰式料理咖啡廳(餐標500/人) 晚餐：正盛食堂(餐標400/人)

住宿 The Standard, Hua Hin或Hyatt Regency Hua Hin或同級

第04天

華欣 - 山中之城拷汪宮Khao Wang - 曼谷 -Health Land 泰式按摩兩小時 - 亞洲之星夜市 -湄南河最豪華遊船晚宴

符號表示：★表含門票 ◎表下車參觀 未標示者表行車經過

◎山中之城拷汪宮 Khao Wang

拷汪宮這座夏宮的主人，就是老電影<國王與我>裡的尤·伯連納，或<安娜與國王>裡的周潤發所飾演的國王，講的就是這座宮殿的主人-泰皇拉瑪四世。拉瑪四世是泰國歷史上首位引進西方學術思想的國君，電影裡描述的歷史故事，當初也都是在這座行宮裡發生的，因此遊玩拷汪宮，感覺特別深刻。拷汪宮有"山中之城"之稱，入宮殿前得先搭纜車上山，白淨高雅的宮殿就在山頂，周邊盡是翠綠的山林，雞蛋花圍繞的庭院小徑旁，猴子成群跳上跳下地玩耍。往前走向觀景廣場，穿過羅馬是圓頂迴廊，對面山丘群樹綠意間，有座金色的佛寺與夏宮對望。融合東西方建築特色的白色拷汪宮，沒有想像中威嚴和壓迫感，斑駁的牆面訴說了拉瑪四世的親民魅力。

★曼谷HEALTH LAND 泰式按摩兩小時 (18歲以下小孩因骨骼尚未發展完全，故不提供SPA按摩服務)

來泰國旅遊怎麼可以少了按摩呢！「HEALTH LAND」是泰國知名Spa & Massage連鎖店，在泰國總共有8家分店，其中一家就位在芭達雅，被網友評價為CP值最高的店家。「HEALTH LAND」的裝潢時尚大器、環境清爽舒適，相當適合在此洗去一身旅途帶來的疲憊，按摩師結合瑜珈姿勢及按壓穴道的技巧，刺激全身血液循環，增加身體內在的能量，以便減緩身體失調及病痛。療程從足部開始做，以點壓結合按揉的手法，針對人體四肢和大肌肉群進行重複拉、伸、推、捏的動作，同時透過關節的旋轉，來達到活動關節、舒筋活絡的作用。療程結束後，品嚐一杯暖呼呼的香草茶，促進身體代謝，疲勞全部撤退，旅人終於有力氣可以繼續大玩特玩了！

◎【亞洲之星Asiatique】

亞洲之星Asiatique是於2012年五月全新開幕的超大型夜市，這裡前身可是五世皇時代非常重要的港口，開啟促進泰國經濟繁榮功臣之一，原本的商業樞紐，也有衰落的一天，隨著時代轉變，Asiatique一面緊鄰著昭披耶河，一面是Charoenkrung路，佔地非常廣大，裡面一共分為10個區（倉庫Warehouse 1、2...）。分類為三大區域，面臨Charoenkrung路這邊是1-4區，中間為5、6區，面臨碼頭的是7-10區，旁邊則是廣大的停車場。面臨Charoenkrung路第一區域就有，鼎鼎大名的曼谷包NARAYA駐點唷，Warehouse 1-5區最外圍多是泰國連鎖知名餐廳，這裡已有數百家之多，包括衣服、鞋子、精品首飾、傢俬擺設、民俗精品、零食、設計商店等，令人花多眼亂。肚子餓了就走到倉庫Warehouse 6區域吧，這裡規劃成飲食區，各國美食不但環境衛生，價錢亦相宜，任君選擇。Warehouse 7-10臨近碼頭，這裡的商家感覺比較高檔，許多高級餐廳與酒吧，來此小酌也是不錯的選擇唷～

★湄南河上最豪華的遊船Wonderful Pearl Cruise

在曼谷的晚餐我們為您安排在珍珠遊船上享用，您可以享受泰國和國際自助餐等豐富餐點，隨著船隻的遊走還可以欣賞泰國曼谷晚上的風景，現場還有LIVE BAND的音樂饗宴，讓您擁有一場精緻、高雅的晚餐時光。

湄南河璀璨明珠號夜遊湄南河行程參考

19:00 在River City大樓的璀璨明珠號遊輪櫃檯辦理登船手續登船。

19:20 離開碼頭，開始夜遊之行，沿途將經過拉瑪一世大橋、鄭王廟、大皇宮、拉瑪八世大橋。

20:00 欣賞泰式舞蹈，享用泰式料理為主、包含各國美食的自助晚餐，享受船上的娛樂節目。

21:00 欣賞現場樂隊表演，你可以隨著音樂跳舞。

21:30 回到River City的碼頭，結束遊覽之行



行車距離 華欣-曼谷 約200公里 行車時間約2.5小時

🍴 餐食 早餐：飯店內用早餐 午餐：白沙屋泰式海鮮餐(餐標500/人) 晚餐：船上用餐

🏠 住宿 The Standard, Bangkok Mahanakhon或同級

The Standard, Bangkok Mahanakhon 標準房皆為一大床房型,如需指定雙床房型,每房須加價TWD2800

第05天

享用飯店設施與早餐 - 曼谷機場/桃園機場

符號表示：★表含門票 ◎表下車參觀 未標示者表行車經過

享受飯店的精緻早餐,隨後導遊將專車接送至曼谷機場,結束這趟完美旅程～

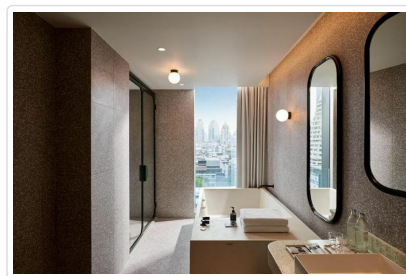
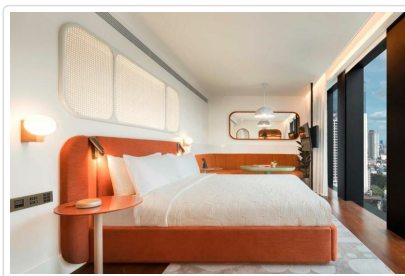

🍴 餐食 早餐：飯店內用早餐 午餐：機上簡餐 晚餐：X

🏠 住宿 甜蜜的家

📌 旅遊注意事項

親愛的鳳凰貴賓，您好！

感謝您與鳳凰旅遊一起共享旅行世界的樂趣！為了旅途順暢及維護您的權益，我們竭誠建議您詳閱下列注意事，以便利您充分享受一趟

一、 出入境

1. 請依約定的集合時間、地點，於**班機起飛前二小時**攜帶行李及相關證件至指定航空公司團體櫃檯，向領隊或送機人員辦理報到，完成搭機（check in）及出境手續（提醒您，部分航空公司與旺季期間則須於班機起飛前三小時集合）。
2. 托運行李請備堅固耐用者為佳，需備鎖，以每人交運一件（限重20公斤以內或依各家航空公司規定），以及一件輕便隨身行李自帶為原則（隨身行李不可超過：長56x寬36x高23公分）。
3. 目前大部分航空公司均規定行李托運須自行辦理check in手續，亦請旅客自行保留行李收據。
4. 貨幣：超過等值美金1萬元現金者，應報明海關登記；人民幣限額為兩萬元；新台幣以6萬元為限，如所帶之新台幣超過限額時，應在出境前事先向中央銀行申請核准，持憑查驗放行，超額部份未經核准，不准攜出。

如結匯是購買美金旅行支票，請務必結匯後立刻在支票左上角簽名欄簽名，下面的簽名欄則待支付款項時再簽名。建議您可另外用一張紙記下每張支票號碼，每用掉一張則劃掉一個號碼，並保留購買旅行支票時的存根，以便萬一遺失時可迅速辦理掛失補發。

（如有最新公告，依財政部關稅局公告為主）

二、海關

1. 旅客返國可免稅攜帶香煙一條、酒一瓶，及少量自用香水或禮物。
2. 禁止攜帶各種肉類、植物、蔬菜及不良刊物入、出境。
3. 毒品、槍械、彈藥，未經主管機關許可，禁止攜帶入、出境。
4. 銼刀、指甲剪、水果刀請置於大行李箱內托運（否則過關時將會沒收）。
5. 保育類野生動物及其產製品，如未取得許可文件就帶回國或郵寄，依法將以走私論罪，敬請旅客留意。
6. 購買非保育類野生動植物產製品時，亦應向廠商索取海關許可證明，因各國管制辦法不同，攜帶此類物品常會造成入、出境的麻煩。
7. 不接受他人托帶物品，以免在海關檢查時遭無妄之災。
8. 任何團員若有私帶私貨之嫌，領隊有權拒絕隨團報關，以免影響其他團員通關手續(權益)。
9. 出入境不能攜帶超過報關金額（可參考一.出入境第4點）。
10. 海關查驗行李時應予配合，超額物品應誠實申報。
11. 出發前應檢查自己的證件是否過期，證件包括護照及當地簽證等。

◎ 特別注意！民航局安檢規定：

1. 旅客隨身攜帶之液體、膠狀及噴霧類物品容器，其體積不得超過100毫升。
2. 所有液體、膠狀及噴霧類物品容器均應裝於不超過1公升且可重複密封之透明塑膠袋內，所有容器裝於塑膠袋內時，塑膠袋應可完全密封，並且每名旅客限制攜帶1個，於通過安檢線時由檢查人員目視檢查。
3. 旅客攜帶旅行中所必要、但未符合前述限量規定之嬰兒奶粉(牛奶)、嬰兒食品、藥物、糖尿病或其他醫療所需之液體、膠狀及噴霧類物品，經向安全檢查人員申報並獲得同意後即可攜帶。
4. 出境或過境(轉機)旅客在機場管制區或前段航程於機艙內購買、或取得前述物品可隨身攜帶上機，但需包裝於經籤封防止調包及顯示有效購買證明之塑膠袋內。
5. 為使安檢線之X光檢查儀有效檢查，前述塑膠袋應與其它手提行李、外套或手提電腦分開通過X光檢查。

航空站出境服務台24小時聯絡電話

- 第一航廈 (03) 398-2143~4
 - 第二航廈 (03) 398-3274、(03) 398-3294
- 臺灣桃園國際機場

◎ 美加地區特別注意事項

自2008年5月5日起，美加境內托運行李之規定將有變動，凡購買經濟艙機票及兌換里程獎勵之經濟艙機票，**可免費托運一件行李**，第二件托運行李則須酌收美金25元。

美國聯邦運輸安全署 (TSA) 發布以下航空旅遊注意事項：

1. 各類的液態或凝膠狀物品(包括飲料、洗髮精、防曬油、乳液、牙膏和髮膠等等)禁止攜帶上機，必需放置在托運行李中。但嬰幼兒食品及有醫生處方之必備藥物不在此限。
2. 儘量減少隨身攜帶的行李。
3. 至少在飛機起飛前三個小時到達機場。
4. 安檢後在候機處所購買的飲料，必需在登機前喝完，安檢人員會在登機門進行抽檢。
5. 與TSA安檢人員及航空公司人員充分配合，提高警覺，若有看到行徑可疑之人或事，向有關單位報告。

*出國旅客可瀏覽美國聯邦安全署 (TSA) 的網站www.tsa.gov，得知最新相關規定。

三、食

1. 早餐一般以自助餐為主，可任意取用，但以適量為宜。
2. 午餐及晚餐以中、西餐以及風味特色餐搭配（不含飲料），盡量安排多樣化。

新加坡旅遊

1. 當地海關對於攜帶入境的外幣沒有最高金額的限制。
2. 任何旅客入境新加坡前6日若曾停留於黃熱病流行區應出示疫苗接種證明。
3. 當地政府致力於保持市容清潔，亂丟垃圾將受重罰，亦全面禁售，禁食口香糖。
4. 行人於行人穿越道，天橋或地下道50公尺內穿越馬路得處以罰金。
5. 香菸完全沒有免稅額度，每包進口香菸均需課稅，倘私自攜帶入境而被查獲，最高可罰新幣10,000元（折合新台幣236,700元）或有期徒刑。

印尼旅遊

1. 印尼是世界主要的回教國家之一，應尊重當地特有風俗。
2. 印尼人以握手為禮，不可用左手拿東西給人或接受人給予。

馬來西亞旅遊

1. 馬來西亞為回教國家，對女性態度謙恭，尊重這些傳統道德，對馬來西亞人而言非常重要。
2. 動植物、種子須取得有關單位許可才可攜入。
3. 攜帶應課稅物品入境如錄影配備，須繳付抵押金，離境時可退還。
4. 觀賞熱帶雨林動植物自然生態及叢林，請勿破壞自然環境及餵食動物。

■ 旅遊實用資訊

東南亞旅遊

一、電壓：220伏特(Volt)，插座與台灣不同(電器充電請自行準備萬用插頭及變壓器)

泰國：兩腳扁型、三孔型(一圓+兩扁孔)

馬來西亞：三角扁型

新加坡：三角扁型

印尼：雙腳圓型

菲律賓：兩腳扁型、三孔型(一圓+兩扁孔)

越南：兩腳扁型、雙腳圓型

二、時差：

1. 泰國、越南、柬埔寨：-1小時
2. 印尼：西印尼-1小時、東印尼+1小時、中印尼(峇里島)無時差
3. 馬來西亞、新加坡、汶萊、菲律賓：無時差

三、匯率：

1泰銖約=新台幣1元 (僅參考，請以當地銀行為準)

1馬幣約=新台幣9.77元

1印尼盾(盧比)約=新台幣0.0034元

1新加坡幣約=新台幣22元

1披索(菲律賓)約=新台幣0.77元

1越南盾約=新台幣0.0014469元

1汶元約=新台幣20元

1里耳(柬埔寨)約=新台幣0.008元

*各國際機場的班機出入境處都有兌換外幣的服務，如在國外兌換需準備美金以利兌換。

四、如何撥打電話：

1. 由當地打電話回台灣：該國國際冠碼+886+區域碼(去0)+電話號碼

2. 由台灣打電話到當地：002+該國國碼+區域碼(去0)+電話號碼

3. 各國國際冠碼/國碼

泰國001/66、馬來西亞00/60、印尼001/62、新加坡001/65、

越南 00/84、菲律賓 00/63、汶萊 01/673、柬埔寨001/855

五、氣候：

東南亞地區的國家多屬亞熱帶氣候，少部分為熱帶性雨林，全年平均溫度約在25-35度左右。

請參考[中央氣象局](#)提供之最新氣象

六、其他：

1. 任何食物、不宜過量，以免腸胃不適應，並不吃保育類野生動物之食品。
2. 請準備防曬用品：防曬乳、太陽眼鏡、帽子、摺疊傘、保濕乳液等。
3. 請自行準備個人藥品（如：暈車藥、感冒藥、胃腸藥、個人特殊用藥）

■ 住宿飯店資訊

* 提醒您全球各地因應環保而實施「公共區域禁菸」的國家越來越多，飯店房間內亦列為禁止吸菸場所，在此提醒您請勿在飯店公共區域或客房內吸菸，以免誤觸當地法規而遭受高額罰款。

本團飯店尚在確認中,我們將隨時為您提供最新資訊,謝謝!!

■ 航班資訊

再次提醒**護照自帶**的貴賓，請在前往機場與團體集合出發前，請再次檢查是否已經攜帶**您的護照或簽證等相關旅行文件**..等，並請提早或準時抵達機場集合，以便協助您辦理Check-in手續。

■ 鳳凰再次叮嚀貴賓~旅遊安全的注意事項

出國旅遊已經是台灣旅客從事休閒的主要活動之一，鳳凰旅遊非常榮幸能在此趟行程為貴賓提供服務，但是，基於維護貴賓的旅遊安全，希望您能耐心與仔細閱讀我們以下的叮嚀，任何疑問也請隨時洽詢隨團服務的領隊或導遊，謝謝!

根據旅遊醫學專業醫師的建議：

1. 懷孕婦女、年長者、行動不便、慢性病患者如心臟病血管疾病、肺及呼吸疾病、腎臟病及尿毒症、痛風及高尿酸血症、糖尿病及高血壓病患者，及癌症患者或健康狀況不佳者，參團出國旅遊時，一定要有親友隨行照料（尤其是行動不便者）；並在行程出發前主動告知旅行社，以便旅行社能在行程中、儘量協助安排相關事宜。
2. 慢性病患者請記得在行程出發前做好個人用藥的準備，例如：攜帶足夠的藥物量，以及英文處方箋（含：藥物名稱、劑量及用法）；尤其是長途飛行的旅程中，貴賓一定要將相關藥品及醫師處方箋放在隨身行李，請勿只放在大行李箱內。
3. 基於旅遊安全考量，請貴賓自行酌量身體狀況，是否能夠參加具刺激性或危險性的活動，並請務必提醒領隊或導遊個人的病史，（刺激性活動如：高原.高山旅遊、浮潛.潛水、衝浪及相關水上活動、泛舟、滑雪、高空彈跳..等）。
4. 相當受到喜愛的泡湯活動，並不是人人都合適喔!尤其是泡湯時，因為溫度急遽的變化容易引起身體不適，請貴賓斟酌。想泡湯的貴賓，提醒您泡湯前先作暖身運動，下池時速度放緩、由手、腳尖、腿、腰、身體至全身，每次泡湯以10~15分鐘為宜，最多不要超過2次，泡湯後需補充水分。

鳳凰再次叮嚀：

提醒貴賓隨時留意自身的健康外，若有任何身體不適，請務必在第一時間通知隨團服務的領隊或導遊；參加各項活動前，也請務必仔細聆聽領隊或導遊的安全須知宣導及規定，並請遵守。

*基於旅遊安全考量，貴賓有義務告知您的身體狀況，若因貴賓未告知或隱瞞，則表示旅客願意自行承擔一切責任。

■ 出國旅遊攜帶物品核對表

旅遊文件資料		
<input type="checkbox"/> 護照 (出國日起六個月以上效期)	<input type="checkbox"/> 簽證	<input type="checkbox"/> 出境證
<input type="checkbox"/> 機票	<input type="checkbox"/> 旅遊行程手冊	<input type="checkbox"/> 各地旅遊參考資料
<input type="checkbox"/> 外幣零用金	<input type="checkbox"/> 信用卡	<input type="checkbox"/> 記事本
<input type="checkbox"/> 名片 (旅客自行斟酌)	<input type="checkbox"/> 親友聯絡地址、電話	
衣物用品		
<input type="checkbox"/> 西裝、洋裝、領帶	<input type="checkbox"/> 襯衫、休閒服、夾克	<input type="checkbox"/> 毛衣、風衣、長褲
<input type="checkbox"/> 襪子、手帕、內衣褲	<input type="checkbox"/> 便鞋、平底鞋、拖鞋	<input type="checkbox"/> 睡衣褲
<input type="checkbox"/> 防寒衣物 (帽子、手套、圍巾)	<input type="checkbox"/> 游具(泳衣、泳帽、蛙鏡)	<input type="checkbox"/> 摺傘或輕便雨衣
<input type="checkbox"/> 太陽眼鏡、防曬乳液	<input type="checkbox"/> 遮陽帽	
個人用品		
<input type="checkbox"/> 梳子、髮油	<input type="checkbox"/> 刮鬍刀、刮鬍膏(請放入托運行李箱)	<input type="checkbox"/> 化妝品、面紙、面霜、面膜
<input type="checkbox"/> 牙刷、牙膏、洗面乳、沐浴乳、洗髮精	<input type="checkbox"/> 水壺	<input type="checkbox"/> 吹風機
<input type="checkbox"/> 針線、備用釦	<input type="checkbox"/> 指甲刀、水果刀(請放入托運行李箱)	<input type="checkbox"/> 轉換插頭、變壓器
其他		

個人自用應急藥品 (慢性病英文處方箋)

零食

紀念品

親友請託購物品清單

休閒雜誌

筆

Have a nice trip

旅途愉快