



Tour Member Handbook
旅客手冊



團 號： TLL180217

行程名稱： 【春節~泰奢華-千萬遊艇出航】獨家湯の焱泰式按摩90分鐘、奢華頂級遊艇包船出海 曼芭五日

集合時間：

胸 牌：

領 隊：

送機人員： 沈昆毅先生 (0986242434)

*再次提醒**護照自帶**的貴賓，請在前往機場與團體集合出發前，請再次檢查是否已經攜帶**您的護照或簽證等相關旅行文件**..等，並請提早或準時抵達機場，以便協助您辦理Check-in手續。

■ 行程內容

【春節~泰奢華-千萬遊艇出航】獨家湯の焱泰式按摩90分鐘、奢華頂級遊艇包船出海 曼芭五日

* 行程特色

帶您一次體驗曼谷芭塔雅最知名的景點,兩晚的五星飯店,並且搭乘豪華千萬遊艇出海,給您最好的旅遊品質

本行程精心挑選最佳的景點、品質優良的飯店、精美的餐食
用高貴不貴的價位讓您體驗曼谷+芭塔雅!

- 1.市場獨家:湯の焱Yunomori 頂級泰式按摩90分鐘
- 2.東芭樂園:廚藝教學體驗課程
- 3.Thai Thani泰國文化藝術村
- 4.四方水上市場
- 5.古羅馬人妖秀VIP座位
- 6.Blue Voyage Thailand奢華頂級千萬遊艇出海(包船出海,不會與其他團體合船)
- 7.ASIA TIQUE亞洲之星夜市

【參考航班】

泰國航空 台北-曼谷 TG633 13:55-16:50 曼谷-台北 TG632 08:25-12:55

第01天

桃園/曼谷 AsiaTique亞洲之星夜市

符號表示：★表含門票 ◎表下車參觀 未標示者表行車經過

美麗的日子！您將是今日的主角，我們親切的機場服務人員將各位貴賓集合於桃園國際機場團體公司櫃台，為您辦理登機手續後，交由我們為您指派的帥哥美女領隊，簡單的為您做完行前說明之後，旋即帶領各位貴賓前往候機室，搭乘豪華客機飛往佛教王國首都-曼谷·Sawatdii您好，歡迎您來到Thailand泰國Smile Country的微笑之邦。當飛機抵達泰國首都-曼谷，旅遊心情也隨之加溫，整個人也輕鬆起來。入境大廳前的導遊Tour Guide正準備迎接貴賓的到來，車子蓄勢待發，由於東南亞的天候酷熱，礦泉水是您隨身必備的喔！

◎【亞洲之星Asiatique】亞洲之星Asiatique是於2012年五月全新開幕的超大型夜市，這裡前身可是五世皇時代非常重要的港口，開啟促進泰國經濟繁榮功臣之一，原本的商業樞紐，也有衰落的一天，隨著時代轉變，Asiatique一面緊鄰著昭披耶河，一面是Charoenkrung路，佔地非常廣大，裡面一共分為10個區（倉庫Warehouse 1、2...）。分類為三大區域，面臨Charoenkrung路這邊是1-4區，中間為5、6區，面臨碼頭的是7-10區，旁邊則是廣大的停車場。面臨Charoenkrung路第一區域就有，鼎鼎大名的曼谷包NARAYA駐點唷，Warehouse 1-5區最外圍多是泰國連鎖知名餐廳，這裡已有數百家之多，包括衣服、鞋子、精品首飾、傢俬擺設、民俗精品、零食、設計商店等，令人花多眼亂。肚子餓了就走到倉庫Warehouse 6區域吧，這裡規劃成飲食區，各國美食不但環境衛生，價錢亦相宜，任君選擇。Warehouse 7-10 臨近碼頭，這裡的商家感覺比較高檔，許多高級餐廳與酒吧，來此小酌也是不錯的選擇唷~

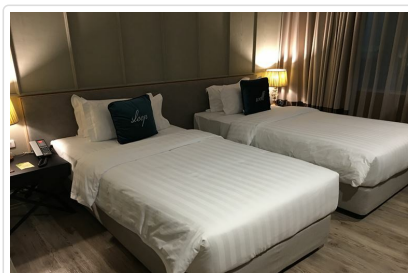
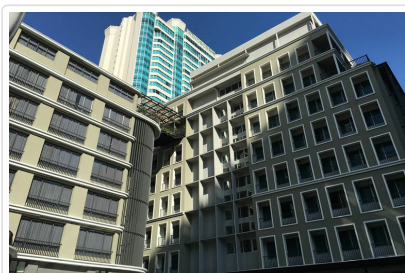

🍴 餐食 早餐：X 午餐：X 晚餐：銀次郎日式套餐 餐標 600銖/人

🏠 住宿 Well Hotel Bangkok或MANDARIN HOTEL MANAGED BY CENTRE POINT或同級

第02天

曼谷-芭達雅 東芭廚藝教學體驗課程-四方水上市場-Thai Thani泰國文化藝術村-古羅馬人妖秀VIP座位

符號表示：★表含門票 ◎表下車參觀 未標示者表行車經過

★東芭廚藝教學體驗課程 泰國菜的特點，講究酸、辣、鹹、甜、苦五味的互相平衡，通常以鹹、酸、辣為主，此次就讓你親自體驗手作泰式料理的樂趣。開始料理前，先集體於料理教室內聽講解說明，之後再實際親手嘗試製作泰國最普遍也是最受歡迎的泰國菜。課程結束後我們可以品嚐自己親手所做的泰國菜，讓這趟泰國之旅留下美好的泰國美食記憶！

★四方水上市場 四方水上市場Pattaya Floating Market是泰國政府在2008年打造一個超過3萬坪，約為14座足球場大小；整座人工挖鑿出的水上市場。按泰國東、北、中、南部行政區規劃出不同區域，並在相應區域內有當地特產和商家，每天有無數的外國觀光團前來參觀，地處芭提雅城外，是電影《杜拉拉升職記》就是在這裏拍攝一些片景，所以又稱為杜拉拉水上市場。這裏跟大部分印象中的市場有很大的不同，是典型的泰國式的，無論是河上的船商，還是岸上的坐商，都一派安詳，也充分體現了泰國人的慢節奏，裏三層外三層的水鄉式格局。

★Thai Thani泰國文化藝術村 (Thai Art and Culture Village) 體驗泰式傳統服裝&享受帝王般的晚宴~相較於其他的泰國民俗文化村，無論是文化的呈現、建築的奧妙、雕塑的功力以及手工藝的精巧，Thai Thani泰國文化藝術村生動的展示絕對優於其風情他民俗文化村。是唯一完整的顯示出泰國文化的建築結構，以及傳統藝術的收集整合。用餐的空間相當寬敞舒適，座位的高低排列別出心裁，讓每位遊客都能夠輕鬆的欣賞到道地的泰式舞蹈家年華，讓外國遊客在我們村裡就能夠體驗到泰國古老的魅力文明與傳統。更值得一提的是，裡頭的泰式風味餐採半自助餐的方式，其中幾道知名小菜還細分為辣與不辣，以供客製化的口味讓所有吃辣或不吃辣的客人都能夠安心

用膳。不僅如此，桌邊還會擺設精緻的水果雕刻品，這些水果裝在容器內，邊緣用鮮花裝飾，看上去像極了一件藝術品，形象栩栩如生，甚至可以以假亂真。另外還有專人挑扁擔提供泰式的桌邊服務，給遊客們有賓至如歸的感覺，享用晚膳的同時，不僅有味蕾的刺激，同時兼具視覺以及聽覺還有觸覺的三重享受，完全讓您深刻的到古代帝王般用膳的幸福呢！

★Colosseum羅馬競技場人妖秀-VIP坐位

芭達雅3間人妖秀劇場分別是，Tiffany、Alcazar、Colosseum，其中泰國最大人妖秀的Colosseum，古羅馬競技場的外型是它的一大特點，遠遠就能看見它的存在；劇場內的設計也是走金碧輝煌的路線，以大量的白色與金色搭配，時不時可見羅馬戰士的雕像佇立一旁。表演廳內其實就如同一般的國家劇院，即使台上此時突然上演歌劇似乎也毫不突兀。全長75分鐘的人妖秀，即將開始。一套套華麗服裝與精緻面孔，採對嘴方式搭配著不同的音樂，整場秀下來大約有100名表演者共同演出，以不同國家為主題，搭配一場場的美國百老匯秀、巨星演唱會、印度麥可歌舞秀、中國兵馬俑、義大利聲樂秀等，幾乎照顧到各個國家觀眾的感受，當聽到家鄉的歌曲、看到家鄉的傳統服飾，讓觀眾的讚嘆聲此起彼落。

(不佔床者,人妖秀亦無座位,請特別注意)



🍴 餐食 早餐：飯店內 午餐：享受自己親手做的泰式料理 晚餐：泰式帝王宴+民俗舞表演

🏠 住宿 VERANDA RESORT PATTAYA或莫凡彼白沙度假村(Movenpick White Sand Beach Resort Pattaya)或AVANI Pattaya Resort & Spa或Mytt Beach Hotel in Pattaya或同級

第03天

芭達雅 早晨享受五星飯店設施 -下午 Blue Voyage Thailand奢華頂級千萬遊艇包船出海-獨家:芭塔雅Yunomori Onsen & Spa Pattaya 湯之炎泰式按摩90分鐘

符號表示：★表含門票 ◎表下車參觀 未標示者表行車經過

★Blue Voyage Thailand奢華頂級千萬遊艇出海 (海釣+浮潛+游泳戲水+小點心+飲料)

有沒有想過可以搭著遊艇徜徉於大海，享受著美酒佳餚，吹著海風從海上欣賞陸地之美。這樣的奢華享受，其實在泰國旅行時，您就可以享受的到！

所搭乘遊艇是雙船體設計的 Leopard 38，船艙內部是由沙發圍繞，船艙中還有個小吧檯，提供飲料點心，您可以一邊搭船一邊品嚐美味小點~

(包船出海,不會與其他團體合船)

<http://bluevoyagethailand.com/en/yacht-charter/pattaya/>

★Yunomori Onsen & Spa Pattaya 湯之炎泰式按摩90分鐘 泰國是一個眾人皆知的景色美麗自然的旅遊勝地，每年都會有數百萬人來泰國旅遊，但是很少有人知道泰國有純天然礦物溫泉，泉水純淨，透明，乾淨，含有豐富的礦物質。泰國的溫泉水來自含有多種礦物質的土壤和岩石層，因此對身體非常有益。如鈉、鈣、氟、鉀等，這些礦物質能有效緩解各種疼痛症狀，如骨關節疼痛，肌肉疼痛，能幫助促進血液循環，提高新陳代謝速度，降低血脂，幫助肌膚排毒，使肌膚柔嫩光滑，有活力，平和心情，消除疲勞，促進身心健康。

“湯の焔”，使用泰國純天然礦泉水溫泉，為您提供安聖日式溫泉服務，去除您的疲勞，讓您身體健康。

<http://www.yunomori-onsen.com/2015/bangkok/>

(16歲以下,因骨骼發展尚未完全,故不提供按摩服務,也無法退費,謝謝)



🍴 餐食 早餐：飯店內 午餐：ANYTIME CAFE 複合式套餐 晚餐：GLASS HOUSE或GARDEN CAFE自助餐

🏠 住宿 VERANDA RESORT PATTAYA或莫凡彼白沙度假村(Movenpick White Sand Beach Resort Pattaya)或AVANI Pattaya Resort & Spa或Mytt Beach Hotel in Pattaya或同級

第04天

芭塔雅-曼谷 特產巡禮(珠寶+乳膠)-自由活動

符號表示：★表含門票 ◎表下車參觀 未標示者表行車經過

上午揮別芭達雅，返回曼谷途中司機會在高速公路旁土產店停一下休息。

【珠寶展示中心】泰國的礦產以寶石為最，約佔世界的40%，也是世界紅寶石及藍寶石的主產地之一，而曼谷更是重要的寶石交易處。泰國政府為了保護世界各國的消費者成立了JFC與GIA世界珠寶玉石鑑定協會，有此標誌的寶石公司將受觀光警察及政府相關部門監督。在陳列琳瑯滿目、名家設計工藝精細的寶石店裡，任您選購

【乳膠系列產品】

最後一晚在曼谷的時間，盡情享受購物的樂趣，與品嚐當地特色小吃，您可以出發到Central World大逛特逛，也可以自行前往遊河欣賞曼谷夜景

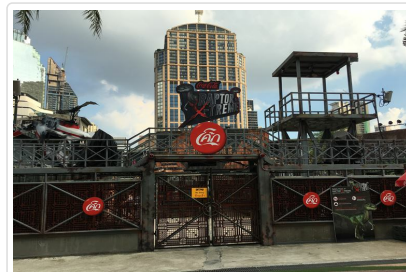

餐食 早餐：飯店內 午餐：氣氛餐廳泰式料理 晚餐：方便自由活動;敬請自理

住宿 Bangkok Marriott Marquis Queen's Park或COMO Metropolitan Bangkok或同級

第05天

曼谷機場/桃園

符號表示：★表含門票 ◎表下車參觀 未標示者表行車經過

搭機返台的時間到了，與司機約定好時間在飯店大廳集合。我們整理行李前往機場，帶著渡假完所擁有的NICE好心情上機，也為這次的泰國之旅畫下完美的句點。記得回家後將此次泰國之行的回憶整理收集起來，期待再相會唷！

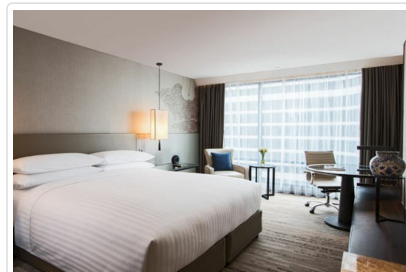
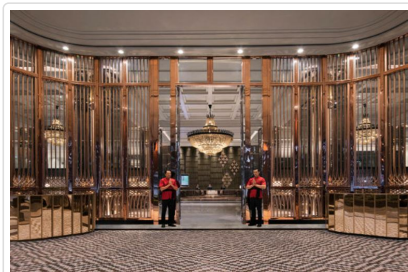

餐食 早餐：機上套餐 午餐：X 晚餐：X

住宿 甜蜜的家

■ 旅遊注意事項

親愛的鳳凰貴賓，您好！

感謝您與鳳凰旅遊一起共享旅行世界的樂趣！為了旅途順暢及維護您的權益，我們竭誠建議您詳閱下列注意事，以便利您充分享受一趟快樂之旅。

一、 出入境

1. 請依約定的集合時間、地點，於**班機起飛前二小時**攜帶行李及相關證件至指定航空公司團體櫃檯，向領隊或送機人員辦理報到，完成搭機（check in）及出境手續（提醒您，部分航空公司與旺季期間則須於班機起飛前三小時集合）。
2. 托運行李請備堅固耐用者為佳，需備鎖，以每人交運一件（限重20公斤以內或依各家航空公司規定），以及一件輕便隨身行李自

帶為原則（隨身行李不可超過：長56x寬36x高23公分）。

3. 目前大部分航空公司均規定行李托運須自行辦理check in手續，亦請旅客自行保留行李收據。
4. 貨幣：超過等值美金1萬元現金者，應報明海關登記；人民幣限額為兩萬元；新台幣以6萬元為限，如所帶之新台幣超過限額時，應在出境前事先向中央銀行申請核准，持憑查驗放行，超額部份未經核准，不准攜出。

如結匯是購買美金旅行支票，請務必結匯後立刻在支票左上角簽名欄簽名，下面的簽名欄則待支付款項時再簽名。建議您可另外用一張紙記下每張支票號碼，每用掉一張則劃掉一個號碼，並保留購買旅行支票時的存根，以便萬一遺失時可迅速辦理掛失補發。

（如有最新公告，依財政部關稅局公告為主）

二、海關

1. 旅客返國可免稅攜帶香煙一條、酒一瓶，及少量自用香水或禮物。
2. 禁止攜帶各種肉類、植物、蔬菜及不良刊物入、出境。
3. 毒品、槍械、彈藥，未經主管機關許可，禁止攜帶入、出境。
4. 銼刀、指甲剪、水果刀請置於大行李箱內托運（否則過關時將會沒收）。
5. 保育類野生動物及其產製品，如未取得許可文件就帶回國或郵寄，依法將以走私論罪，敬請旅客留意。
6. 購買非保育類野生動植物產製品時，亦應向廠商索取海關許可證明，因各國管制辦法不同，攜帶此類物品常會造成入、出境的麻煩。
7. 不接受他人托帶物品，以免在海關檢查時遭無妄之災。
8. 任何團員若有私帶私貨之嫌，領隊有權拒絕隨團報關，以免影響其他團員通關手續(權益)。
9. 出入境不能攜帶超過報關金額（可參考一.出入境第4點）。
10. 海關查驗行李時應予配合，超額物品應誠實申報。
11. 出發前應檢查自己的證件是否過期，證件包括護照及當地簽證等。

◎ 特別注意！民航局安檢規定：

1. 旅客隨身攜帶之液體、膠狀及噴霧類物品容器，其體積不得超過100毫升。
2. 所有液體、膠狀及噴霧類物品容器均應裝於不超過1公升且可重複密封之透明塑膠袋內，所有容器裝於塑膠袋內時，塑膠袋應可完全密封，並且每名旅客限制攜帶1個，於通過安檢線時由檢查人員目視檢查。
3. 旅客攜帶旅行中所必要、但未符合前述限量規定之嬰兒奶粉(牛奶)、嬰兒食品、藥物、糖尿病或其他醫療所需之液體、膠狀及噴霧類物品，經向安全檢查人員申報並獲得同意後即可攜帶。
4. 出境或過境(轉機)旅客在機場管制區或前段航程於機艙內購買、或取得前述物品可隨身攜帶上機，但需包裝於經籤封防止調包及顯示有效購買證明之塑膠袋內。
5. 為使安檢線之X光檢查儀有效檢查，前述塑膠袋應與其它手提行李、外套或手提電腦分開通過X光檢查。

航空站出境服務台24小時聯絡電話

- 第一航廈 (03) 398-2143~4
- 第二航廈 (03) 398-3274、(03) 398-3294

臺灣桃園國際機場

◎ 美加地區特別注意事項

自2008年5月5日起，美加境內托運行李之規定將有變動，凡購買經濟艙機票及兌換里程獎勵之經濟艙機票，**可免費托運一件行李**，第二件托運行李則須酌收美金25元。

美國聯邦運輸安全署 (TSA) 發布以下航空旅遊注意事項：

1. 各類的液態或凝膠狀物品(包括飲料、洗髮精、防曬油、乳液、牙膏和髮膠等等)禁止攜帶上機，必需放置在托運行李中。但嬰幼兒食品及有醫生處方之必備藥物不在此限。
2. 儘量減少隨身攜帶的行李。
3. 至少在飛機起飛前三個小時到達機場。
4. 安檢後在候機處所購買的飲料，必需在登機前喝完，安檢人員會在登機門進行抽檢。
5. 與TSA安檢人員及航空公司人員充分配合，提高警覺，若有看到行徑可疑之人或事，向有關單位報告。

*出國旅客可瀏覽美國聯邦安全署 (TSA) 的網站www.tsa.gov，得知最新相關規定。

三、食

1. 早餐一般以自助餐為主，可任意取用，但以適量為宜。
2. 午餐及晚餐以中、西餐以及風味特色餐搭配（不含飲料），盡量安排多樣化。
3. 於餐廳用餐時，請勿飲用自己所攜帶的酒類及飲料。
4. 若安排在中國餐廳用餐，因各大城市之中國餐廳，受限於材料來源及烹調方式，實在無法與國內相比較，若無法盡善盡美，敬請見諒！
5. 飲食有特殊需要者，如吃素或不吃牛肉，請在旅遊行前說明會時告知，以便事先預訂（因機上無法臨時準備）。

四、衣

1. 衣著及鞋子以輕便舒適為原則。

2. 冬天服裝以保暖又便於穿脫為原則，同時請備厚毛襪、圍巾、手套等禦寒裝備。
3. 如遇下雪或極地地區，因雪地反光甚強，請備墨鏡護眼，並攜帶面霜、護脣膏等，以防凍傷。

五、住

1. 團體旅遊住宿，一般以二人一室為原則，如欲住單人房則須增繳單人房價差。
2. 一般飯店內不提供牙膏、牙刷、毛巾等私人用品，且基於衛生理由，敬請自行攜帶。
3. 房內如有煮具與茶包、咖啡包，多為免費供應，但冰箱內之任何東西則需付費。
4. 在浴缸內淋浴時，請務必拉起浴簾並將其放於浴缸內，以防濺濕地板。
5. 貴重物品請放置飯店保險箱內，如隨身攜帶，切勿離手。
6. 住宿飯店請隨時加扣安全鎖，並勿將衣物披在燈上或在床上抽煙，聽到警報器時，請由緊急出口迅速離開。
7. 提醒您全球各地因響應環保而實施「公共區域禁菸」的國家越來越多，飯店房間內亦列為禁止吸菸場所，在此提醒您請勿在飯店公共區域或客房內吸菸，以免誤觸當地法規而遭受高額罰款。
8. 游泳池未開放時間，請勿擅自入池，並切記勿單獨入池。
9. 夜間或自由活動時間自行外出，請告知領隊或團友。

六、交通及行程

1. 搭乘飛機時，請隨時扣緊安全帶，以免亂流影響安全。
2. 搭車時請勿任意更換座位，頭、手勿伸出窗外，上下車請注意來車。
3. 搭乘纜車時，請依序上下，聽從工作人員指揮。
4. 出國旅遊期間，下車或於旅館外出時，貴重物品(護照、金錢、相機、攝影機、沿途新購物品)。請勿置於車上及房間內。
5. 出國旅遊期間，請勿將護照交給他人保管(包括領隊或當地導遊)。要求統一保管時，亦請您回絕。
6. 隨團體參觀時請緊隨團體行動，不單獨行動。
7. 出門在外特別注意安全，切記財不露白，平時財物分開放置，購物時也不應當眾掏出大把鈔票點數。
8. 遵守領隊所宣布的觀光區、餐廳、飯店、遊樂設施等各種場所的注意事項。
9. 旅遊活動安全等級以品保協會評定之危險標準為依據，品保協會未評定者，則由本公司自行評定；身體狀況不佳、孕婦、幼兒及患有心臟病、高血壓、氣管疾病等貴賓，請自行斟酌個人身體狀況，請勿勉強參加。
10. 本公司未提供的自費活動項目，建議您不要參加。若因自行參加而導致意外發生時，本公司恕不負責。
11. 正常旅遊時間外所有客人要求領隊帶領之額外活動，若發生任何意外時，本公司及領隊恕不負責。
12. 搭乘船隻請務必穿著救生衣，搭乘快艇請扶緊坐穩，勿任意移動。
13. 行走雪地及陡峭之路，請小心謹慎。
14. 團體行進中一切以團隊精神為主，暫時需要犧牲一些個人自由、凡事以團隊為優先並相互合作、幫助、發揮團隊精神，若有服務不周之處，敬請不吝賜教，並求改進，謝謝！

外交部緊急聯絡中心設有「旅外國人急難救助全球免付費專線」800-0885-0885目前可適用歐、美、日、韓、澳洲等22個國家或地區，並印製有「旅外國人急難救助卡」，可至機場服務台自由取用或至外交部網站下載

七、保險

再次感謝您的支持，參加本公司所承辦的團體旅遊。自2023年5月1日起，為參團旅客投保【責任保險】金額提高至新台幣500萬元，【意外醫療實支實付】為新台幣20萬元(均已超過旅行業管理規則第五十三條規定的200萬元，意外醫療亦已超過交通部觀光局規定的實支實付新台幣10萬元)。唯15歲以下、70歲以上之旅客，與《以台灣為母港出發的郵輪航程》的部分，保險公司只接受最高保額為兩百萬，敬請知悉與理解。以及綜合旅行社的八千萬履約責任險。另外，**觀光局在「國外定型化旅遊契約書」第九條第五款中規定，旅行社有告知旅客自行投保旅行平安保險之義務**。因此，為了您的權益，特別提醒每一位參加團體的貴賓，不要忘了自行投保旅遊平安險，或洽詢您的服務人員相關問題。

八、小費

1. 自2003年開始，鳳凰創先實施「領隊滿意服務百分百！旅遊當地司機、導遊及領隊的小費全包」制度(鳳凰逍遙系列, 或特殊團體, 不含小費等團體不適用)，導入ISO流程控管，由各位貴賓負責評鑑，希望能有效減少各位貴賓的一些困擾，讓領隊更努力的做好每一項服務，打造出悠遊自在、安心滿意的海外旅程。
「小費全包」也讓領隊更有尊嚴，「評分制度」讓客戶權益更具保障，是良性的互動循環，更能落實賞罰的效果。例如：

平均分數	退費標準
4分以上	全數交給領隊(5歐元/每天)
4分以下至3.5分	退還領隊小費之20%
3.5分以下至3分	退還領隊小費之40%
3分以下至2.5分	退還領隊小費之50%
2.5分以下至2分	退還領隊小費之60%
2分以下	退還領隊小費之75%

2. 鳳凰旅遊為堅持ISO9001的品質理念，期盼您在行程結束後，填寫顧客意見調查表，密封後交由領隊帶回。也謝謝您的合作！

九、其他注意事項

• 東南亞旅遊

1. 東南亞地區對於毒品之持有及使用皆處以重刑。
2. 泰、新、馬等國汽車是左側通行，印尼則汽車靠右，行人靠左行，各地交通狀況不同，應注意安全。
3. 東南亞地區水上活動較多，應注意安全。
4. 機上特別餐須於出發前72小時前預定(工作天不含假日)，如需安排特殊餐食，請務必提早告知業務人員以利作業(如不吃牛肉/全素/蛋奶素)。

泰國旅遊

1. 泰國除公營賽馬及彩券外，其餘賭博皆屬違法，在公共場所或旅館內玩牌也會被誤解在聚賭。

新加坡旅遊

1. 當地海關對於攜帶入境的外幣沒有最高金額的限制。
2. 任何旅客入境新加坡前6日若曾停留於黃熱病流行區應出示疫苗接種證明。
3. 當地政府致力於保持市容清潔，亂丟垃圾將受重罰，亦全面禁售，禁食口香糖。
4. 行人於行人穿越道，天橋或地下道50公尺內穿越馬路得處以罰金。
5. 香菸完全沒有免稅額度，每包進口香菸均需課稅，倘私自攜帶入境而被查獲，最高可罰新幣10,000元(折合新台幣236,700元)或有期徒刑。

印尼旅遊

1. 印尼是世界主要的回教國家之一，應尊重當地特有風俗。
2. 印尼人以握手為禮，不可用左手拿東西給人或接受人給予。

馬來西亞旅遊

1. 馬來西亞為回教國家，對女性態度謙恭，尊重這些傳統道德，對馬來西亞人而言非常重要。
2. 動植物、種子須取得有關單位許可才可攜入。
3. 攜帶應課稅物品入境如錄影配備，須繳付抵押金，離境時可退還。
4. 觀賞熱帶雨林動植物自然生態及叢林，請勿破壞自然環境及餵食動物。

■ 旅遊實用資訊

東南亞旅遊

一、電壓：220伏特(Volt)，插座與台灣不同(電器充電請自行準備萬用插頭及變壓器)

泰國：兩腳扁型、三孔型(一圓+兩扁孔)

馬來西亞：三角扁型

新加坡：三角扁型

印尼：雙腳圓型

菲律賓：兩腳扁型、三孔型(一圓+兩扁孔)

越南：兩腳扁型、雙腳圓型

二、時差：

1. 泰國、越南、柬埔寨：-1小時
2. 印尼：西印尼-1小時、東印尼+1小時、中印尼(峇里島)無時差
3. 馬來西亞、新加坡、汶萊、菲律賓：無時差

三、匯率：

1泰銖約=新台幣1元(僅參考，請以當地銀行為準)

1馬幣約=新台幣9.77元

1印尼盾(盧比)約=新台幣0.0034元

1新加坡幣約=新台幣22元

1披索(菲律賓)約=新台幣0.77元

1越南盾約=新台幣0.0014469元

1汶元約=新台幣20元

1里耳(柬埔寨)約=新台幣0.008元

*各國際機場的班機出入境處都有兌換外幣的服務，如在國外兌換需準備美金以利兌換。

四、如何撥打電話：

1. 由當地打電話回台灣：該國國際冠碼+886+區域碼(去0)+電話號碼
2. 由台灣打電話到當地：002+該國國碼+區域碼(去0)+電話號碼
3. 各國國際冠碼/國碼
泰國001/66、馬來西亞00/60、印尼001/62、新加坡001/65、

五、氣候：

東南亞地區的國家多屬亞熱帶氣候，少部分為熱帶性雨林，全年平均溫度約在25-35度左右。

請參考[中央氣象局](#)提供之最新氣象

六、其他：

- 1.任何食物、不宜過量，以免腸胃不適應，並不吃保育類野生動物之食品。
- 2.請準備防曬用品：防曬乳、太陽眼鏡、帽子、摺疊傘、保潔乳液等。
- 3.請自行準備個人藥品（如：暈車藥、感冒藥、胃腸藥、個人特殊用藥）

■ 住宿飯店資訊

* 提醒您全球各地因響應環保而實施「公共區域禁菸」的國家越來越多，飯店房間內亦列為禁止吸菸場所，在此提醒您請勿在飯店公共區域或客房內吸菸，以免誤觸當地法規而遭受高額罰款。

本團飯店尚在確認中,我們將隨時為您提供最新資訊,謝謝!!

■ 航班資訊

再次提醒**護照自帶**的貴賓，請在前往機場與團體集合出發前，請再次檢查是否已經攜帶您的**護照或簽證等相關旅行文件**..等，並請提早或準時抵達機場集合，以便協助您辦理Check-in手續。

■ 鳳凰再次叮嚀貴賓~旅遊安全的注意事項

出國旅遊已經是台灣旅客從事休閒的主要活動之一，鳳凰旅遊非常榮幸能在此趟行程為貴賓提供服務，但是，基於維護貴賓的旅遊安全，希望您能耐心與仔細閱讀我們以下的叮嚀，任何疑問也請隨時洽詢隨團服務的領隊或導遊，謝謝!

根據旅遊醫學專業醫師的建議：

1. 懷孕婦女、年長者、行動不便、慢性病患者如心臟病血管疾病、肺及呼吸疾病、腎臟病及尿毒症、痛風及高尿酸血症、糖尿病及高血壓病患者，及癌症患者或健康狀況不佳者，參團出國旅遊時，一定要有親友隨行照料（尤其是行動不便者）；並在行程出發前主動告知旅行社，以便旅行社能在行程中、儘量協助安排相關事宜。
2. 慢性疾病患者請記得在行程出發前做好個人用藥的準備，例如：攜帶足夠的藥物量，以及英文處方箋（含：藥物名稱、劑量及用法）；尤其是長途飛行的旅程中，貴賓一定要將相關藥品及醫師處方箋放在隨身行李，請勿只放在大行李箱內。
3. 基於旅遊安全考量，請貴賓自行酌量身體狀況，是否能夠參加具刺激性或危險性的活動，並請務必提醒領隊或導遊個人的病史，（刺激性活動如：高原、高山旅遊、浮潛、潛水、衝浪及相關水上活動、泛舟、滑雪、高空彈跳..等）。
4. 相當受到喜愛的泡湯活動，並不是人人都合適喔!尤其是泡湯時，因為溫度急遽的變化容易引起身體不適，請貴賓斟酌。想泡湯的貴賓，提醒您泡湯前先作暖身運動，下池時速度放緩、由手、腳尖、腿、腰、身體至全身，每次泡湯以10~15分鐘為宜，最多不要超過2次，泡湯後需補充水分。

鳳凰再次叮嚀：

提醒貴賓隨時留意自身的健康外，若有任何身體不適，請務必在第一時間通知隨團服務的領隊或導遊；參加各項活動前，也請務必仔細聆聽領隊或導遊的安全須知宣導及規定，並請遵守。

*基於旅遊安全考量，貴賓有義務告知您的身體狀況，若因貴賓未告知或隱瞞，則表示旅客願意自行承擔一切責任。

■ 出國旅遊攜帶物品核對表

旅遊文件資料		
<input type="checkbox"/> 護照 (出國日起六個月以上效期)	<input type="checkbox"/> 簽證	<input type="checkbox"/> 出境證
<input type="checkbox"/> 機票	<input type="checkbox"/> 旅遊行程手冊	<input type="checkbox"/> 各地旅遊參考資料
<input type="checkbox"/> 外幣零用金	<input type="checkbox"/> 信用卡	<input type="checkbox"/> 記事本
<input type="checkbox"/> 名片 (旅客自行斟酌)	<input type="checkbox"/> 親友聯絡地址、電話	
衣物用品		
<input type="checkbox"/> 西裝、洋裝、領帶	<input type="checkbox"/> 襯衫、休閒服、夾克	<input type="checkbox"/> 毛衣、風衣、長褲

<input type="checkbox"/> 襪子、手帕、內衣褲	<input type="checkbox"/> 便鞋、平底鞋、拖鞋	<input type="checkbox"/> 睡衣褲
<input type="checkbox"/> 防寒衣物(帽子、手套、圍巾)	<input type="checkbox"/> 游具(泳衣、泳帽、蛙鏡)	<input type="checkbox"/> 摺傘或輕便雨衣
<input type="checkbox"/> 太陽眼鏡、防曬乳液	<input type="checkbox"/> 遮陽帽	
個人用品		
<input type="checkbox"/> 梳子、髮油	<input type="checkbox"/> 刮鬍刀、刮鬍膏(請放入托運行李箱)	<input type="checkbox"/> 化妝品、面紙、面霜、面膜
<input type="checkbox"/> 牙刷、牙膏、洗面乳、沐浴乳、洗髮精	<input type="checkbox"/> 水壺	<input type="checkbox"/> 吹風機
<input type="checkbox"/> 針線、備用釦	<input type="checkbox"/> 指甲刀、水果刀(請放入托運行李箱)	<input type="checkbox"/> 轉換插頭、變壓器
其他		
<input type="checkbox"/> 個人自用應急藥品(慢性病英文處方箋)	<input type="checkbox"/> 零食	<input type="checkbox"/> 紀念品
<input type="checkbox"/> 親友請託購物品清單	<input type="checkbox"/> 休閒雜誌	<input type="checkbox"/> 筆

Have a nice trip 旅途愉快