



Tour Member Handbook  
**旅客手冊**



團 號： TLL201207A  
行程名稱： 【寵愛華欣四人成行】HYATT飯店內SPA按摩、創意市集與夜市、渡假飯店四晚、華欣人氣餐廳美食 五天  
集合時間：  
胸 牌：  
領 隊：  
送機人員： 沈昆毅先生 (0986242434)

\*再次提醒**護照自帶**的貴賓，請在前往機場與團體集合出發前，請再次檢查是否已經攜帶**您的護照或簽證等相關旅行文件**..等，並請提早或準時抵達機場，以便協助您辦理Check-in手續。

## ■ 行程內容

### 【寵愛華欣四人成行】HYATT飯店內SPA按摩、創意市集與夜市、渡假飯店四晚、華欣人氣餐廳美食 五天

#### \* 行程特色

玩泰國，也可以這樣很舒適

現在我們有舒適的**貴賓七人座小巴**，當地有**中文導遊接機並提供行程的講解**，一點都不需要擔心人生地不熟該怎麼辦。

此行程特別安排在**華欣入住四晚**，享受皇室般感覺的度假時間

並且安排在全華欣最美麗的HYATT飯店內**THE BARAI**享受**SPA**或**按摩** ~價值3000/人

**網羅所有華欣必吃美食,餐餐都經典**

海景餐廳 **1.COCO 51**(餐標500/人) **2. Supatra By The Sea** (餐標750/人)

創意特色餐廳 **AIR SPACE** 創意泰式料理咖啡廳(餐標500/人)

當地特色料理**正盛食堂**(餐標400/人)

**華欣** 是位於泰國班武里府的一個著名海岸城市，在曼谷南方約200公里，是泰國皇室的避暑度假勝地，境內擁有數個美麗海灘、國家公園、歷史遺跡公園和皇室遺址。

**曼谷** 是泰國首都與最大城市，在當地華人社區亦作泰京，為泰國政治、經濟、貿易、交通、文化、科技、教育與各方面中心。

\*本行程系以《個人旅遊MINI TOUR》型態進行，台灣不派領隊隨行，安排中文導遊於當地機場接機並提供旅遊服務。於機場內的過海關、辦理入出境等相關作業均需由旅客自行處理，本公司於兩地機場均有專人協助旅客辦理登機手續。

#### 【參考航班】

泰國航空 台北-曼谷 TG637 07:50-10:35 曼谷-台北 TG636 17:40-22:20

中華航空 台北-曼谷 CI833 07:20-10:00 曼谷-台北 CI836 17:05-21:55

**\*特別注意:此行程飯店與機位皆需訂出後才能確定是否有房有機位,客戶請先提供正確的護照英文名子,以利作業人員操作,謝謝。**

## 第01天

桃園機場/曼谷 - 華欣 山中之城拷汪宮Khao Wang - 拷龍穴Tham Khao Luang Cave - 禪 CICADA  
周末創意市集

符號表示：★表含門票 ◎表下車參觀 未標示者表行車經過

#### ◎山中之城拷汪宮 Khao Wang

拷汪宮這座夏宮的主人,就是老電影<國王與我>裡的尤·伯連納,或<安娜與國王>裡的周潤發所飾演的國王,講的就是這座宮殿的主人-泰皇拉瑪四世.拉瑪四世是泰國歷史上首位引進西方學術思想的國君,電影裡描述的歷史故事,當初也都是在這座行宮裡發生的,因此遊玩拷汪宮,感覺特別深刻.拷汪宮有"山中之城"之稱,入宮殿前得先搭纜車上山,白淨高雅的宮殿就在山頂,周邊盡是翠綠的山林,雞蛋花圍繞的庭院小徑旁,猴子成群跳上跳下地玩耍.往前走向觀景廣場,穿過羅馬是圓頂迴廊,對面山丘群樹綠意間,有座金色的佛寺與夏宮對望.

融合東西方建築特色的白色拷汪宮,沒有想像中威嚴和壓迫感,斑駁的牆面訴說了拉瑪四世的親民魅力.

#### ◎拷龍穴 Tham Khao Luang Cave

拷龍穴位於92公尺高的拷龍山上,距離拷汪約5公里處,此地可說是碧差文里府最至重要的一各石窟,裡頭所供奉的佛像上有泰皇拉瑪五世獻給三世及四世的親筆字跡,使這作洞窟的價值一顯珍貴.山腳下另有座宏偉的佛寺,名為探甲寺(Wat Tham Klaep),寺內的精緻雕花門飾以及氣派的豪華大廳,常吸引許多觀光客駐足流連.穴內有金佛和許多大大小小的佛像,加上鐘乳石和石筍等自然景觀,洞頂形成的洞口讓陽光打在佛像上,十分迷人且神聖.

#### ◎禪CICADA周末創意市集(週五六日營業)

和泰國其他的傳統市集不太相同,此處特別在林木環繞的草地廣場上,搭起小屋、小店、小攤子,而且均以白色及開放空間為主軸,乍看之下帶有些小可愛的夢幻色彩,非常有趣.由於這座創意市集當初設計的宗旨是在提供「手工創意」的舞台,因此在攤位的篩選上有著嚴格的手工比例規範,申請者無論是自做自銷,又或是批貨代售,產品都必須以原創及手工為主.在這個周末創意市集內除了販售各式手創風格服裝、飾物乃至玩偶等外,這裡也有不少街頭藝人、畫家及音樂表演,此外,這裡的露天劇場也會不定時的舉辦大小劇團的表演.

**\*如遇CICADA周末創意市集沒有營業,則改為其他華欣夜市或購物商場**

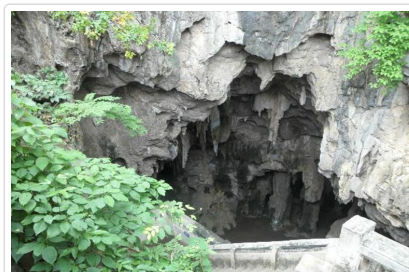

**🍴 餐食** 早餐：機上套餐 午餐：迎賓樓中泰式合菜(餐標400/人) 晚餐：浪漫滿屋農場餐廳(餐標300/人)

**🏠 住宿** AMARI HUA HIN或G Hua Hin Resort and Mall或Novotel Hua Hin Cha Am Beach Resort & Spa Hotel或同級  
如四晚飯店要升級為五星度假酒店,每人團費需加價TWD8,000 升級飯店如下(不可指定): Hua Hin Marriott Resort and Spa或  
INTERCONTINENTAL HOTELS & RESORTS HUAHIN或Hyatt Regency Hua Hin或sofitel so hua hin或同級

## 第02天

上午享受飯店設施 - 華欣最新景點Seenspace Huahin海邊市集 - 百年火車站 - 往日情懷小鎮  
Plearn Wan - 華欣夜市

符號表示：★表含門票 ◎表下車參觀 未標示者表行車經過

### ◎華新最新景點~Seenspace Huahin海邊市集

在2016年12月才正式開幕,商場裡面有餐廳、咖啡廳、商店、Bar~

位在華欣海灘旁HuaHin soi 35的SEENSPACE HUAHIN是個全新打造的商場空間,以<吃、躺、玩、閒>做了整個空間的概念,可以體驗一場悠閒的午間時分

<http://www.seenspace.com/huahin>

### ◎華欣百年火車站

華欣火車站是泰國最古老的火車站之一,擁有歷史悠久的歷史,更有泰國最美的火車站之稱,這座1911年完成的火車站,從門扇,屋頂到售票口,完全採用柚木打造,並大量運用泰國傳統建築中的鮮艷色彩所建構而成。基本上火車站並沒有設剪票口,任誰都可以輕鬆入內,也因此成為觀光客來到華欣最愛攝影留念的地方,惟有車站內皇家候車區有所限制,一般遊客只能在外欣賞。

### ★往日情懷小鎮Plearn Wan

距離華欣車站五公里的庶民生活記憶小鎮,當時年輕的園區業主只是想拼湊出母親敘述的早年美好時光,構思兩年,從當地一座廢棄的小學取來木材重建,仿造傳統高腳屋,呈現80年前的華欣樣貌,設有假日市集和摩天輪,所有商家都恢復當時招牌用語和佈置,非常有趣。

艷色彩所建構而成。基本上火車站並沒有設剪票口,任誰都可以輕鬆入內,也因此成為觀光客來到華欣最愛攝影留念的地方,惟有車站內皇家候車區有所限制,一般遊客只能在外欣賞。

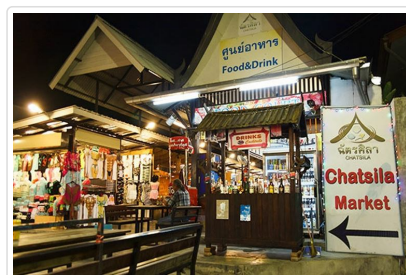
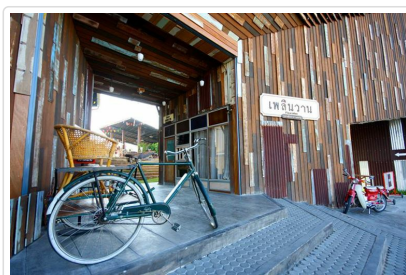

🍴 餐食 早餐：飯店內 午餐：方便遊玩，發泰銖300/每人 晚餐：正盛食堂(餐標400/人)

🏠 住宿 AMARI HUA HIN或G Hua Hin Resort and Mall或Novotel Hua Hin Cha Am Beach Resort & Spa Hotel或同級  
如四晚飯店要升級為五星度假酒店,每人團費需加價TWD8,000 升級飯店如下(不可指定): Hua Hin Marriott Resort and Spa或  
INTERCONTINENTAL HOTELS & RESORTS HUAHIN或Hyatt Regency Hua Hin或sofitel so hua hin或同級

## 第03天

上午享受飯店設施 - 愛與希望之宮(每週三休館) - 特別贈送:HYATT飯店下午茶 + HYATT飯店內 THE BARAI SPA或按摩一小時

符號表示：★表含門票 ◎表下車參觀 未標示者表行車經過

### ★愛與希望之宮Marukataiywan Palace

愛與希望之宮是拉瑪六世及其他皇家成員的度假據點,也傳說六世皇建宮是為了讓皇后休養,但終究未能得償所願。

這座1920年建造的避暑宮殿,建材使用泰國柚木,是以1080跟土柱支撐,16棟採高腳屋方式建造的宮殿,並以一條長廊串起所有的建築群,從陸地延伸到海濱,宮中格局仍保有著當年皇室書房,國王與皇后寢室/客廳/客房/佛堂等~廳房之間以長型走廊對稱方式隔開,互不干擾,中間園地遍植熱帶花卉,映在素色建築群上,非常美麗。

★HYATT飯店內 THE BARAI - 專業水療中心SPA或按摩一小時 \*\*價值台幣3,000元 (不參加者亦不可退費;18歲以下小孩因骨骼尚未發展完全,故不提供SPA按摩服務)

位於鄰近度假村的海濱地區,提供 8 間專屬的住宅式水療套房及 18 間具異國風情的護理室,其建築藝術更是引人入勝。

男士與女士專用更衣室及蒸氣室、桑拿室和休憩區及儲物櫃。Tranquillity Court 有 30 公尺長的泳道及沙灘場,可供放鬆、做瑜珈、打太極及靜坐。



**🍴 餐食** 早餐：飯店內 午餐：巧克力工廠泰式套餐(餐標300/人) 晚餐：COCO 51海邊餐廳(餐標500/人)

**🏠 住宿** AMARI HUA HIN或G Hua Hin Resort and Mall或Novotel Hua Hin Cha Am Beach Resort & Spa Hotel或同級  
如四晚飯店要升級為五星度假酒店,每人團費需加價TWD8,000 升級飯店如下(不可指定): Hua Hin Marriott Resort and Spa或INTERCONTINENTAL HOTELS & RESORTS HUAHIN或Hyatt Regency Hua Hin或sofitel so hua hin或同級

## 第04天

上午享受飯店設施 - 國王紀念公園 Ratchapak Park - 叢林涉水騎大象 - 華欣新商場 BLUPOINT HUA HIN RESORT MALL

符號表示：★表含門票 ◎表下車參觀 未標示者表行車經過

### ◎國王紀念公園 Ratchapak Park

此公園是用來紀念七位泰國國王，佔地廣大，七座古代的帝王雕像比別的任何東西都更能代表泰國。每座雕像都有14公尺高，所代表的精神都是值得稱道的。作為藝術品其工藝也十分卓越。它讚揚泰國歷史上最偉大的國王，素可泰時期的國王蘭甘亨，納瑞宣國王，大城時期的那萊國王，吞武里時期達信國王，Yodfa Chulalok國王，Mongkuit國王和Chualongkorn國王，和現在的Rattanakosin國王。

### ★叢林涉水騎大象

來泰國感受一下叢林探險的滋味,想學習做一下高高在上的騎象人。坐在象上一搖一擺,穿梭在田野間,體驗一次不一樣的旅程。跟著大夥騎上大象的背,搖搖晃晃的行走村中,一會兒經過泥濘、一會兒經過山路、更驚險的還要涉水經過水池,途中有一段路程會經過村內居民的屋舍,居高臨下欣賞著這一切屬於泰國的自然、當地人的生活,卻有一種融入當地的熟悉,想像著從前泰國人騎著大象行進在叢林間,那種與大象互依互存的關聯。

### ◎華欣新商場 BLUPOINT HUA HIN RESORT MALL

在華欣市內的一個新開大商場,環境舒適涼爽,女仕們也可以修修指甲,各種商品應有盡有,尤其是喜歡吃冰淇淋就有十多間,又有一很大的超市,可以補充日用品,不可錯過的好地方。



**🍴 餐食** 早餐：飯店內 午餐：AIR SPACE 創意泰式料理咖啡廳(餐標500/人) 晚餐：Supatra By The Sea (餐標700/人)

**🏠 住宿** AMARI HUA HIN或G Hua Hin Resort and Mall或Novotel Hua Hin Cha Am Beach Resort & Spa Hotel或同級  
如四晚飯店要升級為五星度假酒店,每人團費需加價TWD8,000 升級飯店如下(不可指定): Hua Hin Marriott Resort and Spa或INTERCONTINENTAL HOTELS & RESORTS HUAHIN或Hyatt Regency Hua Hin或sofitel so hua hin或同級

## 第05天

丹能莎朵水上市場 - 曼谷機場/桃園機場

符號表示：★表含門票 ◎表下車參觀 未標示者表行車經過

### ◎丹能莎朵水上市場

距離曼谷80公里的丹能莎朵水上市場是最早推廣為觀光景點的水上市場,也是全球旅客熟知的地點,雖然水上市場清晨就開市,由於充滿傳統泰國風情,大受觀光客喜愛。

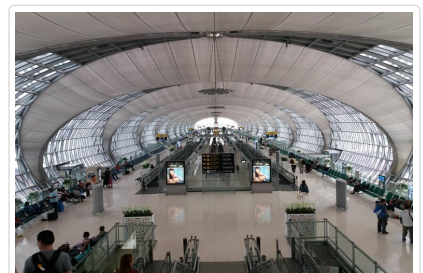

**🍴 餐食** 早餐：飯店內 午餐：思念泰式料理餐廳(餐標500/人) 晚餐：機上套餐

## ■ 旅遊注意事項

### 親愛的鳳凰貴賓，您好！

感謝您與鳳凰旅遊一起共享旅行世界的樂趣！為了旅途順暢及維護您的權益，我們竭誠建議您詳閱下列注意事項，以便利您充分享受一趟快樂之旅。

#### 一、 出入境

1. 請依約定的集合時間、地點，於**班機起飛前二小時**攜帶行李及相關證件至指定航空公司團體櫃檯，向領隊或送機人員辦理報到，完成搭機（check in）及出境手續（提醒您，部分航空公司與旺季期間則須於班機起飛前三小時集合）。
2. 托運行李請備堅固耐用者為佳，需備鎖，以每人交運一件（限重20公斤以內或依各家航空公司規定），以及一件輕便隨身行李自帶為原則（隨身行李不可超過：長56x寬36x高23公分）。
3. 目前大部分航空公司均規定行李托運須自行辦理check in手續，亦請旅客自行保留行李收據。
4. 貨幣：超過等值美金1萬元現金者，應報明海關登記；人民幣限額為兩萬元；新台幣以6萬元為限，如所帶之新台幣超過限額時，應在出境前事先向中央銀行申請核准，持憑查驗放行，超額部份未經核准，不准攜出。

如結匯是購買美金旅行支票，請務必結匯後立刻在支票左上角簽名欄簽名，下面的簽名欄則待支付款項時再簽名。建議您可另外用一張紙記下每張支票號碼，每用掉一張則劃掉一個號碼，並保留購買旅行支票時的存根，以便萬一遺失時可迅速辦理掛失補發。

（如有最新公告，依財政部關稅局公告為主）

#### 二、海關

1. 旅客返國可免稅攜帶香煙一條、酒一瓶，及少量自用香水或禮物。
2. 禁止攜帶各種肉類、植物、蔬菜及不良刊物入、出境。
3. 毒品、槍械、彈藥，未經主管機關許可，禁止攜帶入、出境。
4. 銼刀、指甲剪、水果刀請置於大行李箱內托運（否則過關時將會沒收）。
5. 保育類野生動物及其產製品，如未取得許可文件就帶回國或郵寄，依法將以走私論罪，敬請旅客留意。
6. 購買非保育類野生動植物產製品時，亦應向廠商索取海關許可證明，因各國管制辦法不同，攜帶此類物品常會造成入、出境的麻煩。
7. 不接受他人托帶物品，以免在海關檢查時遭無妄之災。
8. 任何團員若有私帶私貨之嫌，領隊有權拒絕隨團報關，以免影響其他團員通關手續(權益)。
9. 出入境不能攜帶超過報關金額（可參考一.出入境第4點）。
10. 海關查驗行李時應予配合，超額物品應誠實申報。
11. 出發前應檢查自己的證件是否過期，證件包括護照及當地簽證等。

#### ◎ 特別注意！民航局安檢規定：

1. 旅客隨身攜帶之液體、膠狀及噴霧類物品容器，其體積不得超過100毫升。
2. 所有液體、膠狀及噴霧類物品容器均應裝於不超過1公升且可重複密封之透明塑膠袋內，所有容器裝於塑膠袋內時，塑膠袋應可完全密封，並且每名旅客限制攜帶1個，於通過安檢線時由檢查人員目視檢查。
3. 旅客攜帶旅行中所必要、但未符合前述限量規定之嬰兒奶粉(牛奶)、嬰兒食品、藥物、糖尿病或其他醫療所需之液體、膠狀及噴霧類物品，經向安全檢查人員申報並獲得同意後即可攜帶。
4. 出境或過境(轉機)旅客在機場管制區或前段航程於機艙內購買、或取得前述物品可隨身攜帶上機，但需包裝於經籤封防止調包及顯示有效購買證明之塑膠袋內。
5. 為使安檢線之X光檢查儀有效檢查，前述塑膠袋應與其它手提行李、外套或手提電腦分開通過X光檢查。

航空站出境服務台24小時聯絡電話

- 第一航廈 (03) 398-2143~4
  - 第二航廈 (03) 398-3274、(03) 398-3294
- 臺灣桃園國際機場

#### ◎ 美加地區特別注意事項

自2008年5月5日起，美加境內托運行李之規定將有變動，凡購買經濟艙機票及兌換里程獎勵之經濟艙機票，**可免費托運一件行李**，第二件托運行李則須酌收美金25元。

美國聯邦運輸安全署 (TSA) 發布以下航空旅遊注意事項：

1. 各類的液態或凝膠狀物品(包括飲料、洗髮精、防曬油、乳液、牙膏和髮膠等等)禁止攜帶上機，必需放置在托運行李中。但嬰幼兒食品及有醫生處方之必備藥物不在此限。

- 儘量減少隨身攜帶的行李。
- 至少在飛機起飛前三個小時到達機場。
- 安檢後在候機處所購買的飲料，必需在登機前喝完，安檢人員會在登機門進行抽檢。
- 與TSA安檢人員及航空公司人員充分配合，提高警覺，若有看到行徑可疑之人或事，向有關單位報告。

\*出國旅客可瀏覽美國聯邦安全署 ( TSA ) 的網站[www.tsa.gov](http://www.tsa.gov)，得知最新相關規定。

### 三、食

- 早餐一般以自助餐為主，可任意取用，但以適量為宜。
- 午餐及晚餐以中、西餐以及風味特色餐搭配（不含飲料），盡量安排多樣化。
- 於餐廳用餐時，請勿飲用自己所攜帶的酒類及飲料。
- 若安排在中國餐廳用餐，因各大城市之中國餐廳，受限於材料來源及烹調方式，實在無法與國內相比較，若無法盡善盡美，敬請見諒！
- 飲食有特殊需要者，如吃素或不吃牛肉，請在旅遊行前說明會時告知，以便事先預訂（因機上無法臨時準備）。

### 四、衣

- 衣著及鞋子以輕便舒適為原則。
- 冬天服裝以保暖又便於穿脫為原則，同時請備厚毛襪、圍巾、手套等禦寒裝備。
- 如遇下雪或極地地區，因雪地反光甚強，請備墨鏡護眼，並攜帶面霜、護脣膏等，以防凍傷。

### 五、住

- 團體旅遊住宿，一般以二人一室為原則，如欲住單人房則須增繳單人房價差。
- 一般飯店內不提供牙膏、牙刷、毛巾等私人用品，且基於衛生理由，敬請自行攜帶。
- 房內如有煮具與茶包、咖啡包，多為免費供應，但冰箱內之任何東西則需付費。
- 在浴缸內淋浴時，請務必拉起浴簾並將其放於浴缸內，以防濺濕地板。
- 貴重物品請放置飯店保險箱內，如隨身攜帶，切勿離手。
- 住宿飯店請隨時加扣安全鎖，並勿將衣物披在燈上或在床上抽煙，聽到警報器時，請由緊急出口迅速離開。
- 提醒您全球各地因響應環保而實施「公共區域禁菸」的國家越來越多，飯店房間內亦列為禁止吸菸場所，在此提醒您請勿在飯店公共區域或客房內吸菸，以免誤觸當地法規而遭受高額罰款。
- 游泳池未開放時間，請勿擅自入池，並切記勿單獨入池。
- 夜間或自由活動時間自行外出，請告知領隊或團友。

### 六、交通及行程

- 搭乘飛機時，請隨時扣緊安全帶，以免亂流影響安全。
- 搭車時請勿任意更換座位，頭、手勿伸出窗外，上下車請注意來車。
- 搭乘纜車時，請依序上下，聽從工作人員指揮。
- 出國旅遊期間，下車或於旅館外出時，貴重物品（護照、金錢、相機、攝影機、沿途新購物品）。請勿置於車上及房間內。
- 出國旅遊期間，請勿將護照交給他人保管(包括領隊或當地導遊)。要求統一保管時，亦請您回絕。
- 隨團體參觀時請緊隨團體行動，不單獨行動。
- 出門在外特別注意安全，切記財不露白，平時財物分開放置，購物時也不應當眾掏出大把鈔票點數。
- 遵守領隊所宣布的觀光區、餐廳、飯店、遊樂設施等各種場所的注意事項。
- 旅遊活動安全等級以品保協會評定之危險標準為依據，品保協會未評定者，則由本公司自行評定；身體狀況不佳、孕婦、幼兒及患有心臟病、高血壓、氣管疾病等貴賓，請自行斟酌個人身體狀況，請勿勉強參加。
- 本公司未提供的自費活動項目，建議您不要參加。若因自行參加而導致意外發生時，本公司恕不負責。
- 正常旅遊時間外所有客人要求領隊帶領之額外活動，若發生任何意外時，本公司及領隊恕不負責。
- 搭乘船隻請務必穿著救生衣，搭乘快艇請扶緊坐穩，勿任意移動。
- 行走雪地及陡峭之路，請小心謹慎。
- 團體行進中一切以團隊精神為主，暫時需要犧牲一些個人自由、凡事以團隊為優先並相互合作、幫助、發揮團隊精神，若有服務不周之處，敬請不吝賜教，並求改進，謝謝！

外交部緊急聯絡中心設有「旅外國人急難救助全球免付費專線」800-0885-0885目前可適用歐、美、日、韓、澳洲等22個國家或地區，並印製有「旅外國人急難救助卡」，可至機場服務台自由取用或至外交部網站下載

### 七、保險

再次感謝您的支持，參加本公司所承辦的團體旅遊。自2023年5月1日起，為參團旅客投保【責任保險】金額提高至新台幣500萬元，【意外醫療實支實付】為新台幣20萬元（均已超過旅行業管理規則第五十三條規定的200萬元，意外醫療亦已超過交通部觀光局規定的實支實付新台幣10萬元）。唯15歲以下、70歲以上之旅客，與《以台灣為母港出發的郵輪航程》的部分，保險公司只接受最高保額為兩百萬，敬請知悉與理解。以及綜合旅行社的八千萬履約責任險。另外，觀光局在「國外定型化旅遊契約書」第九條第五款中規定，旅行社有告知旅客自行投保旅行平安保險之義務。因此，為了您的權益，特別提醒每一位參加團體的貴賓，不要忘了自行投保旅遊平安險，或洽詢您的服務人員相關問題。

### 八、小費

- 自2003年開始，鳳凰創先實施「領隊滿意服務百分百！旅遊當地司機、導遊及領隊的小費全包」制度(鳳凰逍遙系列, 或特殊團體,



### 三、匯率：

1泰銖約=新台幣1元 (僅參考，請以當地銀行為準)

1馬幣約=新台幣9.77元

1印尼盾(盧比)約=新台幣0.0034元

1新加坡幣約=新台幣22元

1披索(菲律賓)約=新台幣0.77元

1越南盾約=新台幣0.0014469元

1汶元約=新台幣20元

1里耳(柬埔寨)約=新台幣0.008元

\*各國際機場的班機出入境處都有兌換外幣的服務，如在國外兌換需準備美金以利兌換。

### 四、如何撥打電話：

1.由當地打電話回台灣：該國國際冠碼+886+區域碼(去0)+電話號碼

2.由台灣打電話到當地：002+該國國碼+區域碼(去0)+電話號碼

3.各國國際冠碼/國碼

泰國001/66、馬來西亞00/60、印尼001/62、新加坡001/65、

越南 00/84、菲律賓 00/63、汶萊 01/673、柬埔寨001/855

### 五、氣候：

東南亞地區的國家多屬亞熱帶氣候，少部分為熱帶性雨林，全年平均溫度約在25-35度左右。

請參考[中央氣象局](#)提供之最新氣象

### 六、其他：

1.任何食物、不宜過量，以免腸胃不適應，並不吃保育類野生動物之食品。

2.請準備防曬用品：防曬乳、太陽眼鏡、帽子、摺疊傘、保潔乳液等。

3.請自行準備個人藥品（如：暈車藥、感冒藥、胃腸藥、個人特殊用藥）

## ■ 住宿飯店資訊

\* 提醒您全球各地因響應環保而實施「公共區域禁菸」的國家越來越多，飯店房間內亦列為禁止吸菸場所，在此提醒您請勿在飯店公共區域或客房內吸菸，以免誤觸當地法規而遭受高額罰款。

本團飯店尚在確認中,我們將隨時為您提供最新資訊,謝謝!!

## ■ 航班資訊

再次提醒**護照自帶**的貴賓，請在前往機場與團體集合出發前，請再次檢查是否已經攜帶**您的護照或簽證等相關旅行文件**..等，並請提早或準時抵達機場集合，以便協助您辦理Check-in手續。

## ■ 鳳凰再次叮嚀貴賓~旅遊安全的注意事項

出國旅遊已經是台灣旅客從事休閒的主要活動之一，鳳凰旅遊非常榮幸能在此趟行程為貴賓提供服務，但是，基於維護貴賓的旅遊安全，希望您能耐心與仔細閱讀我們以下的叮嚀，任何疑問也請隨時洽詢隨團服務的領隊或導遊，謝謝!

### 根據旅遊醫學專業醫師的建議：

1. 懷孕婦女、年長者、行動不便，慢性病患者如心臟病血管疾病、肺及呼吸疾病、腎臟病及尿毒症、痛風及高尿酸血症、糖尿病及高血壓病患者，及癌症患者或健康狀況不佳者，參團出國旅遊時，一定要有親友隨行照料（尤其是行動不便者）；並在行程出發前主動告知旅行社，以便旅行社能在行程中、儘量協助安排相關事宜。
2. 慢性疾病患者請記得在行程出發前做好個人用藥的準備，例如：攜帶足夠的藥物量，以及英文處方箋（含：藥物名稱、劑量及用法）；尤其是長途飛行的旅程中，貴賓一定要將相關藥品及醫師處方箋放在隨身行李，請勿只放在大行李箱內。
3. 基於旅遊安全考量，請貴賓自行酌量身體狀況，是否能夠參加具刺激性或危險性的活動，並請務必提醒領隊或導遊個人的病史，（刺激性活動如：高原、高山旅遊、浮潛、潛水、衝浪及相關水上活動、泛舟、滑雪、高空彈跳..等）。
4. 相當受到喜愛的泡湯活動，並不是人人都合適喔!尤其是泡湯時，因為溫度急遽的變化容易引起身體不適，請貴賓斟酌。想泡湯的貴賓，提醒您泡湯前先作暖身運動，下池時速度放緩、由手、腳尖、腿、腰、身體至全身，每次泡湯以10~15分鐘為宜，最多不要超過2次，泡湯後需補充水分。

### 鳳凰再次叮嚀：

提醒貴賓隨時留意自身的健康外，若有任何身體不適，請務必在第一時間通知隨團服務的領隊或導遊；參加各項活動前，也請務必仔細聆聽領隊或導遊的安全須知宣導及規定，並請遵守。

\*基於旅遊安全考量，貴賓有義務告知您的身體狀況，若因貴賓未告知或隱瞞，則表示旅客願意自行承擔一切責任。

## ■ 出國旅遊攜帶物品核對表

旅遊文件資料		
<input type="checkbox"/> 護照 (出國日起六個月以上效期)	<input type="checkbox"/> 簽證	<input type="checkbox"/> 出境證
<input type="checkbox"/> 機票	<input type="checkbox"/> 旅遊行程手冊	<input type="checkbox"/> 各地旅遊參考資料
<input type="checkbox"/> 外幣零用金	<input type="checkbox"/> 信用卡	<input type="checkbox"/> 記事本
<input type="checkbox"/> 名片 (旅客自行斟酌)	<input type="checkbox"/> 親友聯絡地址、電話	
衣物用品		
<input type="checkbox"/> 西裝、洋裝、領帶	<input type="checkbox"/> 襯衫、休閒服、夾克	<input type="checkbox"/> 毛衣、風衣、長褲
<input type="checkbox"/> 襪子、手帕、內衣褲	<input type="checkbox"/> 便鞋、平底鞋、拖鞋	<input type="checkbox"/> 睡衣褲
<input type="checkbox"/> 防寒衣物 (帽子、手套、圍巾)	<input type="checkbox"/> 游具(泳衣、泳帽、蛙鏡)	<input type="checkbox"/> 摺傘或輕便雨衣
<input type="checkbox"/> 太陽眼鏡、防曬乳液	<input type="checkbox"/> 遮陽帽	
個人用品		
<input type="checkbox"/> 梳子、髮油	<input type="checkbox"/> 刮鬍刀、刮鬍膏(請放入托運行李箱)	<input type="checkbox"/> 化妝品、面紙、面霜、面膜
<input type="checkbox"/> 牙刷、牙膏、洗面乳、沐浴乳、洗髮精	<input type="checkbox"/> 水壺	<input type="checkbox"/> 吹風機
<input type="checkbox"/> 針線、備用釦	<input type="checkbox"/> 指甲刀、水果刀(請放入托運行李箱)	<input type="checkbox"/> 轉換插頭、變壓器
其他		
<input type="checkbox"/> 個人自用應急藥品 (慢性病英文處方箋)	<input type="checkbox"/> 零食	<input type="checkbox"/> 紀念品
<input type="checkbox"/> 親友請託購物品清單	<input type="checkbox"/> 休閒雜誌	<input type="checkbox"/> 筆

Have a nice trip 旅途愉快