



Tour Member Handbook 旅客手冊



團 號： CHO260509B
行程名稱： 金鳳凰 長江三峽 恩施大峽谷 張家界12天~維多利亞 凱璇號 下水 + 指定4樓陽台房
集合時間：
胸 牌：
領 隊：
送機人員： 沈昆毅先生 (0986242434)

*再次提醒**護照自帶**的貴賓，請在前往機場與團體集合出發前，請再次檢查是否已經攜帶**您的護照或簽證等相關旅行文件**..等，並請提早或準時抵達機場，以便協助您辦理Check-in手續。

■ 行程內容

金鳳凰 長江三峽 恩施大峽谷 張家界12天~維多利亞 凱璇號 下水 + 指定4樓陽台房

* 行程特色

1. 組團說明：為配合政府赴陸禁團令政策，此行程僅供參考，政府禁團令解除方可出團。若有整團文化交流之需求，可參考此行程內容及售價。

2. 前言：走進山水美學的雙重經典

長江三峽，自古便是詩文中的壯麗山河。當遊船行駛於峽谷之間，高峽對峙、碧波如鏡，李白、杜甫筆下的千古名句彷彿在眼前一一展開，這不僅是一場自然饗宴，更是走進千年文明的時光長廊。

旅程再轉入湘西，途中探訪恩施大峽谷，絕壁深谷，展現鄂西原始地貌之美；走進張家界，峰林拔地而起，雲霧繚繞，如同一幅立體山水畫卷；鳳凰古城依沱江而立，吊腳樓倒影映水，白日古韻悠長，夜晚燈火如夢，讓人不自覺放慢腳步，沉浸於山水與人文交織的靜謐時光。

這是一趟結合磅礴江河、峽谷奇景與仙境峰林的經典之旅，從長江的壯闊史詩，到恩施的峽谷奇觀，再到張家界的靈秀畫境，邀您一次收藏山水美學的精華，開啟一段值得珍藏的山河之行。

3. 為維護旅遊品質，每團旅客人數保證不超過25人，以避免團員人數太多，走行程、用餐、購物... 花過多的等待時間。

4. 細細品味—在江河詩意與峰林奇景之間 走進山水美學的經典畫卷：

坐長江索道、李子壩輕軌穿樓，一次體驗重慶最具代表性的立體城市奇景。

世界上最大水利樞紐建築之一三峽大壩。

走進世界級地質奇景恩施大峽谷，感受大自然的磅礴震撼。

奇峰三千、秀水八百，宛如仙境的張家界森林公園。

被譽為湘西第一神山及張家界之魂的天門山。體驗貼着絕壁延伸的盤龍崖玻璃棧道，步步驚心。

漫步雄偉壯觀的張家界大峽谷，體驗驚險刺激世界最高、最長的全透明玻璃橋雲天渡玻璃橋。

漫步張家界山水仙境金鞭溪、十里畫廊。

中國最美麗的小城鳳凰古城，感受百年水鄉魅力，乘舟穿梭沱江(湘見沱江藝術夜遊船 水上翠翠與燈光秀)。

湘西文化的縮影、土家風俗的靈魂魅力湘西秀(A區)。

走進湖南省博物館，細讀千年楚漢文明的璀璨篇章。

5. 三峽遊輪 特別安排：

A. 搭乘美商維多利亞遊輪 凱璇號(5星級內河旅遊船、2025年9月28日首航)，享美式管理服務，品質更有保障！

B. 指定入住4樓陽台房，擁有更佳視野眺望長江三峽，無需前往甲板，在房間內即可飽覽美景！

C. 特別安排鳳凰專屬車輛，無需與其它團體共乘，走訪三峽大壩，深入感受三峽大壩壯闊與沿途風光。

D. 尊享行政樓層禮遇+VIP餐廳享用精緻餐飲

6. 特別安排

A. 張家界森林公園安排「環保包車」供貴賓們使用，無需與其它團體合擠一部車。

B. 百龍天梯安排「包梯+VIP通道」、天子山纜車安排「VIP通道」、天門山纜車安排「VIP通道」，免排隊等候、包梯直達，專屬一台全景電梯，舒適地暢遊張家界峰林奇景。

C. 湘見沱江藝術夜遊船安排「包船」，無需與其它團體共乘，獨享專屬遊船。

備註：旺季期間，張家界森林公園客流量大，景區為保障運力，可能會臨時中止旅行社的包車需求，若臨時遇此情況導致無法包車，我們將退還包車的費用，每人於外站現退 RMB 120，敬請諒解！！

7. 安排鳳凰古城/長沙 搭乘高鐵(一等座)，並貼心安排行李隨車運送，貴賓無需自行提拿沉重行李，進出高鐵站與上下高鐵，讓整段旅程更加舒適自在。

8. 安排三排座車(不包括三峽上岸景點行程及景區內乘坐的觀光車)，全程配送一人一網卡，每天流量2GB，超過後會降速，遇此狀況尚請請見諒(臉書、LINE、台灣網站...可正常使用)。

9. 雙重保險 出遊更安心：凡參加本行程，即贈送200萬元旅行平安保險+20萬元醫療保障，讓您安心出遊更放心！！(PS.年滿85歲以上旅客，因無法投保旅行平安保險，恕無法贈送)

10. 全程無購物站、真正輕鬆享受旅遊樂趣。車上提供礦泉水，每人一天1瓶。

11. 合計收費含司機、導遊、領隊及行李小費(恕床頭小費無法含)，而且當地(無隱藏額外自費行程)，真正輕鬆享受旅遊樂趣！領隊服務滿意百分百，不滿意領隊服務，領隊小費部分退還！

備註：

1. 本行程船公司會安排推薦自費，貴賓可選擇參加或是在船上自由活動。

2. 非假日期間，年齡65歲以上，此行程可享有門票優待，請於各景點配合出示台胞証，全程可退280人民幣，於大陸當地現退。(60~64歲可退160人民幣)

3. 本行程於遊覽車上會販售大陸名產或零食或旅遊紀念品：有土特產、旅遊紀念品、熊貓包包等，非強迫性推銷敬請各位貴賓放心！！您可依您實際所需向導遊訂購

4. 本行程團費報價以雙人房(2人一室)為主，歡迎您結伴參加。若單數報名，須酌收全程單人房差額，或由本公司協助安排同性團友共用一室，若能順利調整，則免收單人房差額。

第01天

桃園 / 香港 / 重慶

符號表示：★表含門票 ◎表下車參觀 未標者表行車經過

今日搭機經香港轉機前往 - 重慶，是長江與嘉陵江交匯的山城、江城，因層巒起伏的地勢而形成依山建城、臨江而生的立體都市景觀。作為巴渝文化的發源地，城市歷史深厚、人文底蘊豐富，走入重慶，便能感受巴渝文化獨有的熱情與魅力。

特殊安排

晚餐特別安排重慶川菜名店：祝渝·川菜！！以傳統麻辣風味為基底，融合川菜二十四味型之精髓，精選時令食材演繹「一菜一格、百菜百味」的料理哲學。於充滿山城巴渝風情現代設計感的空間中，細細品味傳統的創新川味宴席。

第02天

重慶 - 碼頭登船

符號表示：★表含門票 ◎表下車參觀 未標示者表行車經過

今日安排搭乘穿梭山城的空中巴士★**長江索道(單程)**，索道有「萬裡長江第一條空中走廊」的美譽，坐長江索道俯瞰重慶城市風光。後前往體驗★**李子壩輕軌穿樓+觀景台打卡**，李子壩站是重慶軌道交通2號線的一座高架側式車站，位於重慶市渝中區嘉陵新路與桂花園路交匯處，北臨嘉陵江，背靠桂花園路。李子壩站是重慶軌道交通2號線全線唯一的樓中站。每天都會上演輕軌穿樓越壑，空中飛馳而過的神奇一幕。

續前往◎**重慶老街區十八梯**，因明朝時附近居民都從這裡取水吃，而取水的這段路正好十八個階梯，因此得名十八梯。縱橫交錯的十八梯中，彎彎繞繞的巷子很多，十八梯有著山城最獨一無二的魅力。沿著階梯上上下下，在小巷子中穿梭往返，即便只是隨意走走，也總能邂逅到最本源的重慶，最重慶的風情。後前往**碼頭登船**，迎接明日嚮往的**長江三峽之旅**。

船上參考行程

21：15登船說明會：安全/遊輪/行程介紹，請務必參加。

三峽遊輪注意事項：

- 1.如因季節、天氣、水位、臨時禁航、航道管理等情況，而需要更改登船/離船地點/時間，最終將由船公司根據當時實際情況作決定，船公司將統一安排巴士將團隊送到指定碼頭登船。
- 2.如因季節、天氣、水位、航道管理等情況，而需要更改停靠景點，最終將由船公司根據當時實際情況作決定，請以遊船每日發佈的行程為準。
- 3.船上每日僅提供每房2瓶礦泉水(晚餐時會由船務人員送至房間內)，所有的岸上觀光均不在額外發放礦泉水，敬請見諒。(船上有販售礦泉水，每瓶約2元人民幣)



長江索道



李子壩輕軌觀景台 觀輕軌穿樓

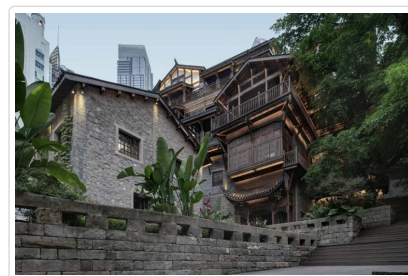

重慶老街區 十八梯

 餐食 早餐：飯店內 午餐：鄧公本味滷餐廳80 晚餐：遊輪上VIP 餐廳享用

 住宿 美商維多利亞遊輪 凱璇號5星(指定4樓陽台房)

第03天

三峽之旅

符號表示：★表含門票 ◎表下車參觀 未標示者表行車經過

今日**上岸遊覽**◎**鄧都雙桂山**，又稱鹿鳴山，它與傳說中的「鬼城」鄧都名山遙相對望，形成「陰陽雙山」的獨特意境。相較於名山的神話色彩，雙桂山更以自然風光秀麗、人文古蹟眾多而著稱。

船上參考行程

06：30 - 07：00 早茶、早咖啡

07：30 - 08：30 自助早餐

08：00 - 11：00 **上岸遊覽**◎**鄧都雙桂山**

可自選報名參加遊覽：鄧都鬼城(自費RMB220/人+纜車上下RMB35/人)

12：00 - 13：30 自助午餐

17：15 - 18：00 船長歡迎酒會

18：00 - 20：00 自助晚餐

19：00 - 21：30 **船上自由活動**，可自選報名觀賞：大型山水實景演藝 烽煙三國(自費RMB 290/人)

船公司推薦自費1 鄧都鬼城(自費RMB220/人+纜車上下RMB35/人)

鄧都鬼城，以各種陰曹地府的建築和造型而著名，山上古廟宇達27座，相傳為人類亡靈的歸宿之地，此處還是集儒、道、佛為一體的民俗文化藝術寶庫，是長江黃金旅遊線上最著名的人文景觀之一。

船公司推薦自費2 大型山水實景演藝 烽煙三國(自費RMB 290/人)

烽煙三國大型實景秀，是重慶忠縣的大型山水實景演出。以三峽港灣為舞臺，以三國文化為主題，以忠義精神為靈魂的文化盛宴；它巧妙地將三峽的地理之險、三國的歷史之謀與現代的藝術之美融為一體，讓流淌的長江成為講述中國經典故事的舞臺，是長江三峽旅遊帶上以三國歷史為劇本的實景大戲。



酆都 雙桂山

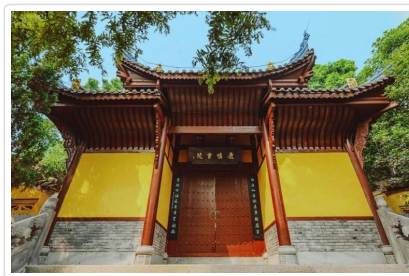

酆都 雙桂山 鹿鳴書院



酆都 雙桂山 蘇公祠

 **餐食** 早餐：遊輪上 VIP 餐廳享用 午餐：遊輪上 VIP 餐廳享用 晚餐：遊輪上 VIP 餐廳享用

 **住宿** 美商維多利亞遊輪 凱璇號5星(指定4樓陽台房)

第04天

三峽之旅

符號表示：★表含門票 ◎表下車參觀 未標示者表行車經過

今日船將航行過「瞿塘峽」，是長江三峽中最短卻最險峻的一段，全長只有8公里，此處最熱門的打卡點是「夔門」，它像兩扇把守著長江的天然巨門，很有氣勢，第五套人民幣10元紙幣背面的風景就是它！隨後船將航行過「巫峽」，全長約45公里，以怪石奇峰、幽深秀麗聞名。當船航行至大峽中時，時而大山當前，忽又峰迴路轉。巫峽南北兩岸以「巫山十二峰」最為壯觀，而十二峰中又以「神女峰」最具魅力。

後換小船遊覽◎神女溪，位於神女峰對岸，其山水景觀令人稱絕，是三峽大壩興建後水位上升才有的新景點。原本的神女溪只是一條小清淺，隨著水位上升，而變成一條「新創」的溪，能看到三峽的原風光。

船上參考行程

06：30 - 07：00 早茶、早咖啡

07：00 - 08：30 自助早餐

07：30 - 10：15 船上自由活動，可自選報名參加遊覽：白帝城(自費RMB 252/人) 或 三峽之巔(自費RMB 280/人) (二擇一)

09：00 - 10：30 文化活動

10：45 (Est.) 航行過瞿塘峽

12：00 - 13：00 自助午餐

12：45 (Est.) 航行過巫峽

15：15 - 18：15 換小船遊覽◎神女溪

19：00 - 20：30 船長歡送晚宴

21：00 - 21：45 船員文藝表演

18：30 - 23：00 遊船前臺，辦理離船結帳手續

船公司推薦自費 白帝城(自費RMB 252/人) 或 三峽之巔(自費RMB 280/人) (二擇一)

白帝城，是遊覽長江三峽的不可錯過景點之一。位於長江三峽瞿塘峽口，是長江三峽西大門夔門的觀景點，為三國時期劉備臨終托孤的舊址所在。西漢末年，公孫述據蜀，在此築城，自號白帝而得名，後改為「白帝城」。白帝城古蹟甚多，城內建有白帝廟，均為明清時代所建，有供奉的是劉備、關羽、張飛的彩塑。

三峽之巔，位於長江三峽之首夔門的赤甲山上，海拔1388米。這裡是觀賞「夔門天下雄」全景的絕佳位置，從這裡可以觀賞連綿起伏的山巒和蜿蜒的長江，將壯麗峽谷與奔騰長江一覽無餘，雲霧繚繞時更顯壯觀。

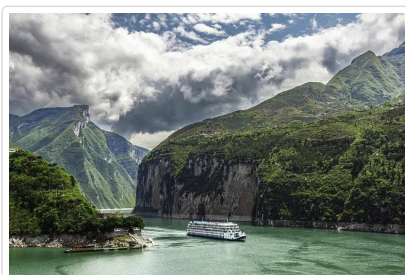

瞿塘峽

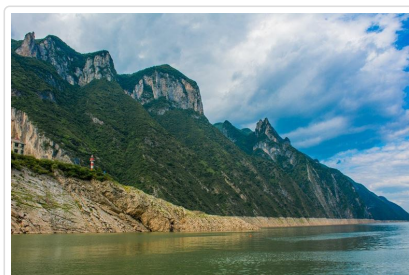

巫峽

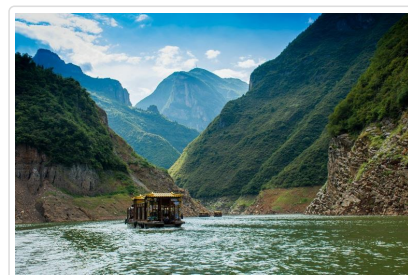

神女溪

🍴 餐食 早餐：遊輪上 VIP 餐廳享用 午餐：遊輪上 VIP 餐廳享用 晚餐：遊輪上 VIP 餐廳享用

🏠 住宿 美商維多利亞遊輪 凱璇號5星(指定4樓陽台房)

第05天

三峽之旅 - 宜昌 - 恩施

符號表示：★表含門票 ◎表下車參觀 未標示者表行車經過

今日**上岸遊覽**◎三峽大壩(含★**電瓶車**)，是當今世界上規模最大的水利樞紐工程，主要目的為防洪、發電和航運，極大地提升了長江中下游的防洪能力，並改善了上游航道。從壇子嶺觀景台等處可俯瞰大壩全景，場面極為壯觀。

船上參考行程

06:30 - 07:45 自助早餐

08:00 - 10:45 上岸遊覽全球最大水利工程◎三峽大壩(含★**電瓶車**)

12:30 到達宜昌三峽遊客中心，結束愉快的長江三峽之旅

下船後驅車前往湖北省—**恩施**，地處神秘的武陵山脈之中，被譽為「仙山峽谷之鄉」，恩施同時也是土家族、苗族的重要聚居地。

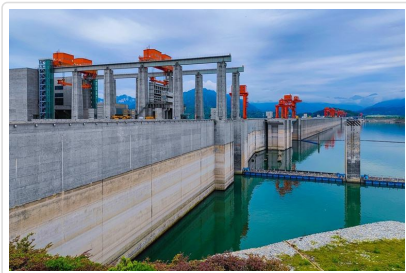

三峽大壩

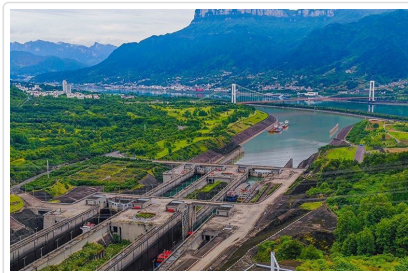

三峽船閘



俯瞰三峽大壩全景

特殊安排 本日上岸遊覽三峽大壩，特別安排鳳凰★專屬車輛，無需與其它團體共乘，並由專人帶領導覽，深入感受三峽大壩壯闊與沿途風光。

行車距離 宜昌 - 恩施 車程約3.5小時

🍴 餐食 早餐：遊輪上 VIP 餐廳享用 午餐：宜昌風味80 晚餐：酒店內中式合菜150

🏠 住宿 恩施瑞享國際酒店5星或恩施九洲國際大酒店5星(2024全新開業)或同級

第06天

恩施

符號表示：★表含門票 ◎表下車參觀 未標示者表行車經過

今日驅車前往★**恩施大峽谷(地軌+上行纜車+★下行電扶梯+環保車)**，被譽為「東方科羅拉多大峽谷」與「全球地質奇觀」，是世界上最壯麗、最具代表性的喀斯特地貌峽谷之一。峽谷全長約108公里，山勢雄偉、絕壁千仞，雲霧繚繞間峰林疊翠、石柱林立，奇岩、天橋與溶洞錯落其間，盡顯大自然的鬼斧神工。其中最具有代表性的◎**七星寨景區**，匯集◎**一線天**、◎**絕壁棧道**、◎**一炷香**等壯麗奇觀，是大峽谷的核心精華區，生長於懸崖絕壁上的◎**迎客松**，姿態挺拔優美，與黃山迎客松遙相呼應，象徵著恩施人民的熱情好客。

遊畢後驅車返回 - **恩施**。前往◎**女兒城**，土家女兒城囊括恩施境內土家民風民俗，是中國土家文化的縮影。女兒街位於古城中心，是古城的代表，街道依山而建，順水流而設，灰色角礫岩鋪成，古色古香的建築和小橋流水式的佈局，讓這裡多了幾分溫婉的風情。

本日行程貼心提醒：於恩施大峽谷景區內旅遊，請記的穿著舒適防滑鞋子！！

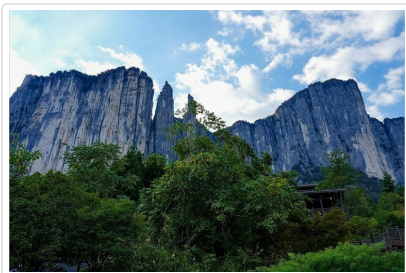

恩施大峽谷

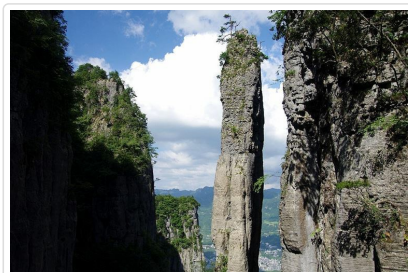

恩施大峽谷 一炷香



恩施 女兒城

行車距離 恩施 - 恩施大峽谷 單程車程約1.5小時

🍴 餐食 早餐：飯店內 午餐：中式合菜80 晚餐：酒店內中式合菜150

🏠 住宿 恩施瑞享國際酒店5星或恩施九洲國際大酒店5星(2024全新開業)或同級

第07天

恩施 - 張家界

符號表示：★表含門票 ◎表下車參觀 未標示者表行車經過

今日前往素有奇峰三千·秀水八百美譽—張家界·晚上前往★七十二奇樓·七十二奇樓以拆舊還舊手法·將18棟湘西吊腳樓懸掛於門洞兩側·重現“九弓十八寨”傳說·遠觀如懸浮山寨·獲吉尼斯世界最高吊腳樓建築認證。夜遊可賞奇景·體驗湘西文化與夜市氛圍。



七十二奇樓

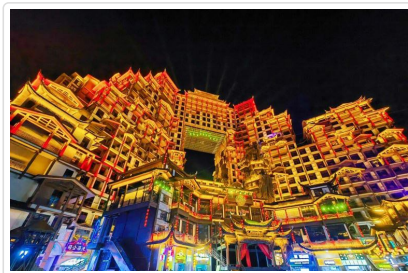

七十二奇樓



七十二奇樓

行車距離 恩施 - 張家界 車程約4小時

餐食 早餐：飯店內 午餐：中式合菜80 晚餐：酒店內中式合菜150

住宿 張家界納百利豪華度假酒店5星或張家界武陵源希爾頓頓花園酒店5星或張家界瑞景縵山溫德姆酒店5星或同級

第08天

張家界

符號表示：★表含門票 ◎表下車參觀 未標示者表行車經過

早餐後前往★張家界大峽谷·集山、水、洞於一身·是張家界地貌的博物館·以險峻峽谷·幽深溪流·奇特地質和壯觀玻璃橋而聞名。我們將踏上世界矚目的◎雲天渡玻璃橋·這座玻璃橋橫跨大峽谷·全長536米·寬6米·是世界最高·跨度最長的玻璃橋·站在橋上·腳下400米處的谷底全景盡收眼底。後驅車前往★天門山景區(含纜車+電扶梯+快線索道)·張家界天門山有著湘西第一神山和武陵之魂之稱。高達1518公尺·古稱雲夢山·又名玉屏山·後因自然奇觀天門洞而得名！

首先·我們將乘坐◎天門山纜車(★VIP通道)·穿雲破霧直達山頂·可於車廂內俯瞰99道彎盤山公路。前往◎盤龍崖玻璃棧道(★含鞋套)·棧道全長100米·寬1.6米·懸於絕壁之上。立於棧道·可俯瞰天門山99道彎盤山公路如巨龍盤旋的奇景·行走其上·腳下萬丈深淵·眼前壯麗山景交織·驚險與震撼並存·帶來獨一無二的凌空漫步體驗。續前往沿著懸崖峭壁修建的◎鬼谷棧道漫步·行走其上如與懸崖共起伏·帶來人在雲端的奇妙體驗·盡覽天門山雄奇險幽的自然盛宴。後搭乘◎天門山電動手扶梯·隨著電梯在山體隧道內運行·輕鬆到達◎天門洞·天門山天門洞無疑是最具代表性的景點。作為世界海拔最高的天然穿山溶洞·它高懸於千尋絕壁之上·猶如一扇鑲嵌於天幕的通天之門·氣勢磅礴。洞高131.5米·寬50余米·其天外飛來之姿·盡顯神秘與壯麗。

備註：

- 1.如遇暴雨、冰凍等惡劣天氣·為確保安全·張家界大峽谷景區可能會關閉·若因此導致無法遊覽·我們將會現退RMB150/人·敬請知悉與理解。
- 2.冬季期間如遇道路結冰·為確保安全·天門山景區將會對路面·棧道進行修整·可能會關閉電動手扶梯·若臨時遇此情況·將無法遊覽天門洞·僅能改以遠眺·敬請知悉與理解。
- 3.如遇暴雨、冰凍等惡劣天氣·為確保安全·盤龍崖玻璃棧道可能會關閉·若因此導致無法遊覽·我們將會現退鞋套費用RMB5/人·敬請知悉與理解。

本日行程貼心提醒：於張家界大峽谷景區內及天門山景區內旅遊·請記的穿著舒適防滑鞋子！！



張家界大峽谷 雲天渡玻璃橋

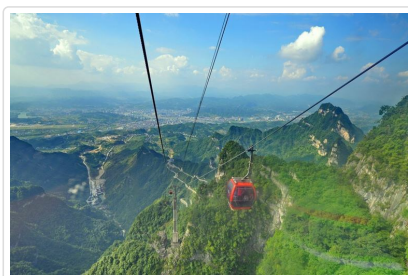

天門山纜車

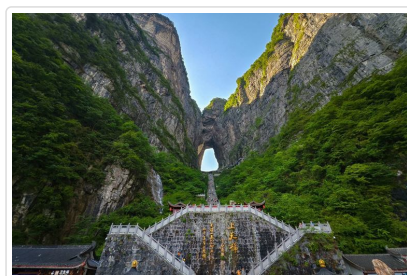

天門山 天門洞

貼心規劃 特別安排天門山纜車★VIP通道·尊享免排隊等候·為您節省寶貴時間。

餐食 早餐：飯店內 午餐：中式合菜80 晚餐：野菌小火鍋150

第09天

張家界 (VIP環保包車)

符號表示：★表含門票 ◎表下車參觀 未標示者表行車經過

今日前往★**張家界森林公園**，是大自然鬼斧神工的傑作，以其震撼的地質奇觀和原始的自然生態，成為全球旅行者心中一生必去的目的地之一！

首先，我們將乘坐舉世聞名的★**百龍天梯(包梯+VIP通道)**，這座高326米的戶外電梯倚崖而建，被譽為世界第一梯，僅需88秒即可直達袁家界山頂。透過全透明玻璃幕牆，可清晰觀賞峰林拔地而起、直插雲霄的震撼景象，雲霧繚繞時如入仙境。抵達山頂後，將深入探索被譽為**峰林之王的袁家界景區**。首先映入眼簾的是**乾坤柱(哈利路亞山)**，它高聳入雲，正是《阿凡達》懸浮山的原型，磅礴氣勢令人震撼。隨後前往**天下第一橋**，這座天然石橋飛架於兩峰之巔，橋下深淵萬丈，展現著大自然的鬼斧神工。接著漫步至幽靜的**後花園**，這裡奇峰環抱、林木蔥蘢，宛如一座天然雕琢的露天園林。最後登上**迷魂台**，俯瞰峰林如海、雲霧繚繞的全景，尤其在雨後初晴時，群峰若隱若現，宛如一幅流動的水墨丹青。

隨後，我們將前往另一處核心景區**天子山**，這裡以**禦筆峰**和**仙女散花**等奇觀聞名。禦筆峰似倒插山谷的巨筆，挺拔孤傲；仙女散花如手捧花籃的玉立仙女，姿態生動。我們還將探訪被譽為峰林海洋的**西海峰林**，憑欄遠眺，可見萬千石峰連綿起伏、雲霧繚繞，場面浩瀚宛若仙境。此外**賀龍公園**等人文景點為旅程增添了歷史與文化氣息。後乘★**天子山纜車(VIP通道+電瓶車)**下山，全長2084米，高差692米，單程約8分鐘。纜車穿梭雲霧間，可從空中俯瞰禦筆峰、西海峰林等絕世景觀，如遨遊雲端，意境非凡。

續前往**金鞭溪(精華段)**，主要集中在駱駝峰至水繞四門之間，是整條溪流景色最為集中、也最富詩意的一段。沿途水繞四門清流婉轉，奇峰並立，行走其間仿佛步入天然畫廊。後前往**十里畫廊**，這是一條長約5.8公里的峽谷步道，兩側奇峰聳立，安排乘坐★**往返小火車**，沉浸於張家界的奇峰怪石與詩畫意境之中。晚餐後安排欣賞★**魅力湘西秀(A區)**，是張家界必看的大型民族歌舞演出，以震撼的舞臺效果、華麗的民族服飾和動人的民俗歌舞，展現湘西神秘文化與民間絕技。

備註：

- 1.旺季期間，張家界森林公園客流量大，景區為保障運力，可能會臨時中止旅行社的包車需求，若臨時遇此情況導致無法包車，我們將退還包車的費用，每人於外站現退 RMB 120，敬請諒解！！
- 2.今日入園行程我們將根據現場排隊情況靈活安排。若臨時調整為天子山索道上、百龍天梯下，敬請理解。
- 3.冬季山區天氣多變，如遇冰雪等不可抗力因素導致景區環保車停駛，為確保安全，我們將根據當日景區實際開放情況進行調整，若導致部分景點無法遊覽，敬請理解。

本日行程貼心提醒：於張家界森林公園景區內旅遊，請記的穿著舒適防滑鞋子！！



袁家界景區 乾坤柱



天子山景區 禦筆峰



十里畫廊

貼心規劃

張家界森林公園安排★VIP環保包車供貴賓們使用，無需與其它團體合擠一部車。並特別安排★百龍天梯(包梯+VIP通道)、★天子山纜車(VIP通道)，尊享免排隊等候、包梯直達，獨享一台全景電梯，讓您舒適地暢遊張家界峰林奇景。

🍴 餐食 早餐：飯店內 午餐：景區內合菜80 晚餐：酒店內中式合菜150

🏠 住宿 張家界納百利豪華度假酒店5星或張家界武陵源希爾頓花園酒店5星或張家界瑞景縵山溫德姆酒店5星或同級

第10天

張家界 - 鳳凰古城

符號表示：★表含門票 ◎表下車參觀 未標示者表行車經過

鳳凰古城，一座令人一見傾心的小城！！白天是山水畫中的千年古鎮，夜晚則搖身變成流光溢彩的夢幻不夜城...入夜後的鳳凰古城，沱江倒映著兩岸吊腳樓的璀璨光影，乘一葉烏篷船隨水波輕蕩！此生值得親臨一次，體會沈從文筆下這座邊城的浪漫與詩意...

今日驅車前往被紐西蘭作家~路易·艾黎稱作中國最美麗的小城之一的**鳳凰古城**！鳳凰古城是一座歷史悠久的古城，以其獨特的苗族和土家族文化、古老的建築風格和美麗的沱江風光而聞名遐邇。古城內的街道兩旁，保留著明清時期的古建築，青石板路、木質結構、雕花門窗，每一處都透露出歲月的痕跡。遊覽**鳳凰古城(★三景套票+★接駁車)**，包含**沈從文故居**、**萬壽宮**、**沱江遊船**等，讓您深度瞭解鳳凰人文歷史與建築藝術，感受這座千年古城的文化精髓與自然之美。我們將依序參觀

◎**沈從文故居**，是鳳凰古城最具人文氣息的景點，為文學巨匠沈從文出生與成長之地。這座晚清民居簡樸雅致，是他文學夢想的起點，寧靜質樸的文化氣息被譽為文學聖地，是感受文學與歷史魅力的必訪之所。

◎**萬壽宮**·又名江西會館·始建於明代·融合了道教宮觀與商人會館的雙重功能·見證明清商業與文化交融·建築宏偉大氣·融合贛湘風格·其精湛磚木石雕堪稱民間藝術寶庫。

◎**湘見沱江藝術夜遊船 水上翠翠與燈光秀(★包船)**·這是一場融合湘西民族文化與現代光影技術的沉浸式水上實景演出。乘船欣賞兩岸璀璨燈光藝術·邂逅江中翩翩起舞的“翠翠”扮演者·再現邊城唯美意境。整場體驗包含紅傘·心中的翠翠等六幕劇·泛舟其中·一步一景·霧鎖煙迷·恍若置身沈從文筆下的世界。人在船上·船在景中·於流光溢彩的光影與靈動寫意的國風視聽中·沉浸於沱江唯美浪漫的夜色。

隨後前往鳳凰古城地標◎**東門城樓及彩虹橋**·是觀賞和拍攝古城全景的絕佳地點。

備註：若因沱江水位異常等不可抗力因素·導致遊船及表演取消·我們將現退RMB80/人·敬請見諒與理解。



鳳凰古城 沱江畔 吊腳樓

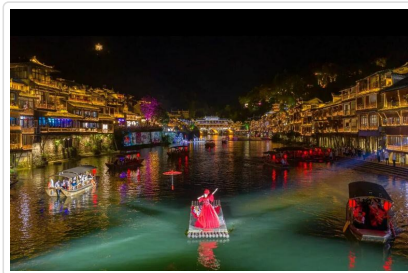

鳳凰古城 湘見沱江藝術夜遊船



鳳凰古城 虹橋

貼心規劃 湘見沱江藝術夜遊船安排★專屬包船·無需與其它團體共乘·獨享專屬遊船·私享靜謐水上視聽盛宴。

行車距離

張家界 - 鳳凰古城 車程約3小時

餐食 早餐：飯店內 午餐：特色血粑鴨風味80 晚餐：酒店內中式合菜150

住宿 鳳凰鳳仙境溫德姆至尊豪廷溫泉酒店5星或同級

第11天

鳳凰古城++長沙

符號表示：★表含門票 ◎表下車參觀 未標示者表行車經過

今日前往高鐵站·搭乘★**高鐵(一等座)**前往**長沙**·長沙是湖南省的省會·擁有深厚的歷史文化底蘊·並且是楚漢文明的重要發源地之一。抵後前往◎**湖南省博物館(週一閉館)**·是湖南省最大的歷史藝術博物館·館藏豐富·尤以馬王堆漢墓文物·商周青銅器等為特色·被譽為中華文明的文化殿堂·是瞭解湖湘文化·探索中華文明起源與發展的重要視窗。

續前往◎**黃興路步行街**·是長沙最繁華的商業中心集購物·美食·娛樂於一體·百年老店與潮流品牌並存·人潮湧動·被譽為三湘第一街。隨後前往◎**長沙IFS國金中心**·以其現代建築和樓頂地標雕塑成為城市時尚中心。

備註：

1.若遇一等座票售罄·我們將改訂二等座·並退還價差每人RMB 123·敬請諒解！！

2.若週一湖南省博物館閉館·將改為參觀◎簡牘博物館來替代。

本日貼心提醒：大陸高鐵站設有安檢台·提醒各位貴賓請勿於隨身行李內·放置任何種類的『刀子』及打火機·如查獲有可能會被沒收·請知悉。



湖南省博物館 館藏



黃興路步行街



長沙IFS國金中心

特殊安排 今日各位貴賓的行李·將由我們乘坐的旅遊巴士直接送回長沙·貴賓可輕鬆進出高鐵站·不必提拿沉重行李·讓整段乘車過程更加舒適輕鬆。

行車距離 鳳凰古城++長沙 高鐵車程約2小時5分(參考時間 暫定09:49啟程的車次·屆時以實際訂到的車次為準)

餐食 早餐：飯店內 午餐：湘菜小館80 晚餐：宴長沙200

住宿 長沙梅溪湖英迪格酒店5星或長沙世茂希爾頓酒店5星或長沙梅溪湖金茂豪華精選酒店5星或同級

早餐後前往機場，搭機經香港轉機返回桃園。

 **餐食** 早餐：飯店內 午餐：X 晚餐：X

 **住宿** 甜蜜的家

■ 旅遊注意事項

親愛的鳳凰貴賓，您好！

感謝您與鳳凰旅遊一起共享旅行世界的樂趣！為了旅途順暢及維護您的權益，我們竭誠建議您詳閱下列注意事，以便利您充分享受一趟快樂之旅。

一、 出入境

1. 請依約定的集合時間、地點，於**班機起飛前二小時**攜帶行李及相關證件至指定航空公司團體櫃檯，向領隊或送機人員辦理報到，完成搭機（check in）及出境手續（提醒您，部分航空公司與旺季期間則須於班機起飛前三小時集合）。
2. 托運行李請備堅固耐用者為佳，需備鎖，以每人交運一件（限重20公斤以內或依各家航空公司規定），以及一件輕便隨身行李自帶為原則（隨身行李不可超過：長56x寬36x高23公分）。
3. 目前大部分航空公司均規定行李托運須自行辦理check in手續，亦請旅客自行保留行李收據。
4. 貨幣：超過等值美金1萬元現金者，應報明海關登記；人民幣限額為兩萬元；新台幣以6萬元為限，如所帶之新台幣超過限額時，應在出境前事先向中央銀行申請核准，持憑查驗放行，超額部份未經核准，不准攜出。

如結匯是購買美金旅行支票，請務必結匯後立刻在支票左上角簽名欄簽名，下面的簽名欄則待支付款項時再簽名。建議您可另外用一張紙記下每張支票號碼，每用掉一張則劃掉一個號碼，並保留購買旅行支票時的存根，以便萬一遺失時可迅速辦理掛失補發。

（如有最新公告，依財政部關稅局公告為主）

二、海關

1. 旅客返國可免稅攜帶香煙一條、酒一瓶，及少量自用香水或禮物。
2. 禁止攜帶各種肉類、植物、蔬菜及不良刊物入、出境。
3. 毒品、槍械、彈藥，未經主管機關許可，禁止攜帶入、出境。
4. 銼刀、指甲剪、水果刀請置於大行李箱內托運（否則過關時將會沒收）。
5. 保育類野生動物及其產製品，如未取得許可文件就帶回國或郵寄，依法將以走私論罪，敬請旅客留意。
6. 購買非保育類野生動植物產製品時，亦應向廠商索取海關許可證明，因各國管制辦法不同，攜帶此類物品常會造成入、出境的麻煩。
7. 不接受他人托帶物品，以免在海關檢查時遭無妄之災。
8. 任何團員若有私帶私貨之嫌，領隊有權拒絕隨團報關，以免影響其他團員通關手續(權益)。
9. 出入境不能攜帶超過報關金額（可參考一.出入境第4點）。
10. 海關查驗行李時應予配合，超額物品應誠實申報。
11. 出發前應檢查自己的證件是否過期，證件包括護照及當地簽證等。

◎ 特別注意！民航局安檢規定：

1. 旅客隨身攜帶之液體、膠狀及噴霧類物品容器，其體積不得超過100毫升。
2. 所有液體、膠狀及噴霧類物品容器均應裝於不超過1公升且可重複密封之透明塑膠袋內，所有容器裝於塑膠袋內時，塑膠袋應可完全密封，並且每名旅客限制攜帶1個，於通過安檢線時由檢查人員目視檢查。
3. 旅客攜帶旅行中所必要、但未符合前述限量規定之嬰兒奶粉(牛奶)、嬰兒食品、藥物、糖尿病或其他醫療所需之液體、膠狀及噴霧類物品，經向安全檢查人員申報並獲得同意後即可攜帶。
4. 出境或過境(轉機)旅客在機場管制區或前段航程於機艙內購買、或取得前述物品可隨身攜帶上機，但需包裝於經籤封防止調包及顯示有效購買證明之塑膠袋內。
5. 為使安檢線之X光檢查儀有效檢查，前述塑膠袋應與其它手提行李、外套或手提電腦分開通過X光檢查。

航空站出境服務台24小時聯絡電話

- 第一航廈 (03) 398-2143~4
- 第二航廈 (03) 398-3274、(03) 398-3294

◎美加地區特別注意事項

自2008年5月5日起，美加境內托運行李之規定將有變動，凡購買經濟艙機票及兌換里程獎勵之經濟艙機票，**可免費托運一件行李**，第二件托運行李則須酌收美金25元。

美國聯邦運輸安全署 (TSA) 發布以下航空旅遊注意事項：

1. 各類的液態或凝膠狀物品(包括飲料、洗髮精、防曬油、乳液、牙膏和髮膠等等)禁止攜帶上機，必需放置在托運行李中。但嬰幼兒食品及有醫生處方之必備藥物不在此限。
2. 儘量減少隨身攜帶的行李。
3. 至少在飛機起飛前三個小時到達機場。
4. 安檢後在候機處所購買的飲料，必需在登機前喝完，安檢人員會在登機門進行抽檢。
5. 與TSA安檢人員及航空公司人員充分配合，提高警覺，若有看到行徑可疑之人或事，向有關單位報告。

*出國旅客可瀏覽美國聯邦安全署 (TSA) 的網站www.tsa.gov，得知最新相關規定。

三、食

1. 早餐一般以自助餐為主，可任意取用，但以適量為宜。
2. 午餐及晚餐以中、西餐以及風味特色餐搭配 (不含飲料) ，盡量安排多樣化。
3. 於餐廳用餐時，請勿飲用自己所攜帶的酒類及飲料。
4. 若安排在中國餐廳用餐，因各大城市之中國餐廳，受限於材料來源及烹調方式，實在無法與國內相比較，若無法盡善盡美，敬請見諒！
5. 飲食有特殊需要者，如吃素或不吃牛肉，請在旅遊行前說明會時告知，以便事先預訂 (因機上無法臨時準備) 。

四、衣

1. 衣著及鞋子以輕便舒適為原則。
2. 冬天服裝以保暖又便於穿脫為原則，同時請備厚毛襪、圍巾、手套等禦寒裝備。
3. 如遇下雪或極地地區，因雪地反光甚強，請備墨鏡護眼，並攜帶面霜、護脣膏等，以防凍傷。

五、住

1. 團體旅遊住宿，一般以二人一室為原則，如欲住單人房則須增繳單人房價差。
2. 一般飯店內不提供牙膏、牙刷、毛巾等私人用品，且基於衛生理由，敬請自行攜帶。
3. 房內如有煮具與茶包、咖啡包，多為免費供應，但冰箱內之任何東西則需付費。
4. 在浴缸內淋浴時，請務必拉起浴簾並將其放於浴缸內，以防濺濕地板。
5. 貴重物品請放置飯店保險箱內，如隨身攜帶，切勿離手。
6. 住宿飯店請隨時加扣安全鎖，並勿將衣物披在燈上或在床上抽煙，聽到警報器時，請由緊急出口迅速離開。
7. 提醒您全球各地因響應環保而實施「公共區域禁菸」的國家越來越多，飯店房間內亦列為禁止吸菸場所，在此提醒您請勿在飯店公共區域或客房內吸菸，以免誤觸當地法規而遭受高額罰款。
8. 游泳池未開放時間，請勿擅自入池，並切記勿單獨入池。
9. 夜間或自由活動時間自行外出，請告知領隊或團友。

六、交通及行程

1. 搭乘飛機時，請隨時扣緊安全帶，以免亂流影響安全。
2. 搭車時請勿任意更換座位，頭、手勿伸出窗外，上下車請注意來車。
3. 搭乘纜車時，請依序上下，聽從工作人員指揮。
4. 出國旅遊期間，下車或於旅館外出時，貴重物品 (護照、金錢、相機、攝影機、沿途新購物品) 。請勿置於車上及房間內。
5. 出國旅遊期間，請勿將護照交給他人保管(包括領隊或當地導遊)。要求統一保管時，亦請您回絕。
6. 隨團體參觀時請緊隨團體行動，不單獨行動。
7. 出門在外特別注意安全，切記財不露白，平時財物分開放置，購物時也不應當眾掏出大把鈔票點數。
8. 遵守領隊所宣布的觀光區、餐廳、飯店、遊樂設施等各種場所的注意事項。
9. 旅遊活動安全等級以品保協會評定之危險標準為依據，品保協會未評定者，則由本公司自行評定；身體狀況不佳、孕婦、幼兒及患有心臟病、高血壓、氣管疾病等貴賓，請自行斟酌個人身體狀況，請勿勉強參加。
10. 本公司未提供的自費活動項目，建議您不要參加。若因自行參加而導致意外發生時，本公司恕不負責。
11. 正常旅遊時間外所有客人要求領隊帶領之額外活動，若發生任何意外時，本公司及領隊恕不負責。
12. 搭乘船隻請務必穿著救生衣，搭乘快艇請扶緊坐穩，勿任意移動。
13. 行走雪地及陡峭之路，請小心謹慎。
14. 團體行進中一切以團隊精神為主，暫時需要犧牲一些個人自由、凡事以團體為優先並相互合作、幫助、發揮團隊精神，若有服務不周之處，敬請不吝賜教，並求改進，謝謝！

外交部緊急聯絡中心設有「旅外國人急難救助全球免付費專線」800-0885-0885目前可適用歐、美、日、韓、澳洲等22個國家或地區，並印製有「旅外國人急難救助卡」，可至機場服務台自由取用或至外交部網站下載

七、保險

再次感謝您的支持，參加本公司所承辦的團體旅遊。自2023年5月1日起，為參團旅客投保【責任保險】金額提高至新台幣500萬元，【意外醫療實支實付】為新台幣20萬元（均已超過旅行業管理規則第五十三條規定的200萬元，意外醫療亦已超過交通部觀光局規定的實支實付新台幣10萬元）。唯15歲以下、70歲以上之旅客，與《以台灣為母港出發的郵輪航程》的部分，保險公司只接受最高保額為兩百萬，敬請知悉與理解。以及綜合旅行社的八千萬履約責任險。另外，**觀光局在「國外定型化旅遊契約書」第九條第五款中規定，旅行社有告知旅客自行投保旅行平安保險之義務**。因此，為了您的權益，特別提醒每一位參加團體的貴賓，不要忘了自行投保旅遊平安險，或洽詢您的服務人員相關問題。

八、小費

1. 自2003年開始，鳳凰創先實施「領隊滿意服務百分百！旅遊當地司機、導遊及領隊的小費全包」制度(鳳凰逍遙系列, 或特殊團體, 不含小費等團體不適用)，導入ISO流程控管，由各位貴賓負責評鑑，希望能有效減少各位貴賓的一些困擾，讓領隊更努力的做好每一項服務，打造出悠遊自在、安心滿意的海外旅程。

「小費全包」也讓領隊更有尊嚴，「評分制度」讓客戶權益更具保障，是良性的互動循環，更能落實賞罰的效果。例如：

平均分數	退費標準
4分以上	全數交給領隊(5歐元/每天)
4分以下至3.5分	退還領隊小費之20%
3.5分以下至3分	退還領隊小費之40%
3分以下至2.5分	退還領隊小費之50%
2.5分以下至2分	退還領隊小費之60%
2分以下	退還領隊小費之75%

2. 鳳凰旅遊為堅持ISO9001的品質理念，期盼您在行程結束後，填妥顧客意見調查表，密封後交由領隊帶回。也謝謝您的合作！

九、其他注意事項

● 大陸旅遊

1. 即使在炎熱的夏季出遊，凡前往海拔高地區，仍要多準備一件外套等保暖衣物，以備不時之需（如：九寨溝、黃龍、中甸香格里拉、麗江玉龍雪山、西藏..等）。
2. 一般而言，團體旅遊餐食安排，除了早餐在飯店內享用之外，都會盡可能安排當地特色風味餐或是較適合台灣旅客口味的餐廳，雖同為中餐但各地區口味仍略有差異，雖然已跟當地協調，仍難免產生需求上的落差，特別是內地城鎮地區，有些餐飲服務設施略顯不足，亦請旅客理解及包含。
3. 響應環保愛地球，湖南地區飯店住宿現已不提供牙刷牙膏，請旅客前往該區旅遊需自備牙刷牙膏(參考行程：張家界)。
4. 旅遊大陸期間，在言論上請避免涉及政治或言語上的攻擊。
5. 機上特別餐須於出發前72小時前預定(工作天不含假日)，如需安排特殊餐食，請務必提早告知業務人員以利作業(如不吃牛肉/全素/蛋奶素)。

■ 旅遊實用資訊

大陸旅遊

一、電壓：220伏特(Volt)，插座與台灣不同(電器充電請自行準備萬用插頭及變壓器)

共有三種插座模式：三扁孔型(八字扁腳)、兩腳扁型、雙圓孔型

二、時差：

無時差

三、匯率：

1. 1人民幣約=新台幣4.8元 (僅參考，請以當地銀行為準)
2. 目前台灣已有多家銀行開放人民幣兌換服務，機場的銀行櫃檯亦有提供兌換，非常方便。
3. 如在大陸當地兌換需準備美金以利兌換，一般當地機場或是飯店內均有提供兌換服務。

四、如何撥打電話：

1. 大陸國際冠碼00 / 國碼+86
2. 由大陸打電話回台灣：00(大陸國際冠碼)+886(台灣國碼)+區域碼(去0)+電話號碼
3. 由台灣打電話到大陸：002(台灣冠碼)+86(大陸國碼)+區域碼(去0)+電話號碼

五、氣候：

大陸地廣，各地氣候不盡相同，但一般而言，各地夏季仍為炎熱氣候、冬季則北方較南方寒冷。

沿海地區城市較為潮濕、西北地區氣候較為乾燥、西南地區多為高原氣候，終年氣溫偏低。

六、其他：

1. 任何食物、不宜過量，以免腸胃不適應，並不吃保育類野生動物之食品。
2. 請自行準備個人藥品（如：暈車藥、感冒藥、胃腸藥、個人特殊用藥）

住宿飯店資訊

* 提醒您全球各地因響應環保而實施「公共區域禁菸」的國家越來越多，飯店房間內亦列為禁止吸菸場所，在此提醒您請勿在飯店公共區域或客房內吸菸，以免誤觸當地法規而遭受高額罰款。

本團飯店尚在確認中,我們將隨時為您提供最新資訊,謝謝!!

航班資訊

再次提醒**護照自帶**的貴賓，請在前往機場與團體集合出發前，請再次檢查是否已經攜帶**您的護照或簽證等相關旅行文件**..等，並請提早或準時抵達機場集合，以便協助您辦理Check-in手續。

鳳凰再次叮嚀貴賓~旅遊安全的注意事項

出國旅遊已經是台灣旅客從事休閒的主要活動之一，鳳凰旅遊非常榮幸能在此趟行程為貴賓提供服務，但是，基於維護貴賓的旅遊安全，希望您能耐心與仔細閱讀我們以下的叮嚀，任何疑問也請隨時洽詢隨團服務的領隊或導遊，謝謝！

根據旅遊醫學專業醫師的建議：

1. 懷孕婦女、年長者、行動不便、慢性病患者如心臟病血管疾病、肺及呼吸疾病、腎臟病及尿毒症、痛風及高尿酸血症、糖尿病及高血壓病患者，及癌症患者或健康狀況不佳者，參團出國旅遊時，一定要有親友隨行照料（尤其是行動不便者）；並在行程出發前主動告知旅行社，以便旅行社能在行程中、儘量協助安排相關事宜。
2. 慢性疾病患者請記得在行程出發前做好個人用藥的準備，例如：攜帶足夠的藥物量，以及英文處方箋（含：藥物名稱、劑量及用法）；尤其是長途飛行的旅程中，貴賓一定要將相關藥品及醫師處方箋放在隨身行李，請勿只放在大行李箱內。
3. 基於旅遊安全考量，請貴賓自行酌量身體狀況，是否能夠參加具刺激性或危險性的活動，並請務必提醒領隊或導遊個人的病史，（刺激性活動如：高原、高山旅遊、浮潛、潛水、衝浪及相關水上活動、泛舟、滑雪、高空彈跳..等）。
4. 相當受到喜愛的泡湯活動，並不是人人都合適喔!尤其是泡湯時，因為溫度急遽的變化容易引起身體不適，請貴賓斟酌。想泡湯的貴賓，提醒您泡湯前先作暖身運動，下池時速度放緩、由手、腳尖、腿、腰、身體至全身，每次泡湯以10~15分鐘為宜，最多不要超過2次，泡湯後需補充水分。

鳳凰再次叮嚀：

提醒貴賓隨時留意自身的健康外，若有任何身體不適，請務必在第一時間通知隨團服務的領隊或導遊；參加各項活動前，也請務必仔細聆聽領隊或導遊的安全須知宣導及規定，並請遵守。

*基於旅遊安全考量，貴賓有義務告知您的身體狀況，若因貴賓未告知或隱瞞，則表示旅客願意自行承擔一切責任。

出國旅遊攜帶物品核對表

旅遊文件資料		
<input type="checkbox"/> 護照 (出國日起六個月以上效期)	<input type="checkbox"/> 簽證	<input type="checkbox"/> 出境證
<input type="checkbox"/> 機票	<input type="checkbox"/> 旅遊行程手冊	<input type="checkbox"/> 各地旅遊參考資料
<input type="checkbox"/> 外幣零用金	<input type="checkbox"/> 信用卡	<input type="checkbox"/> 記事本
<input type="checkbox"/> 名片 (旅客自行斟酌)	<input type="checkbox"/> 親友聯絡地址、電話	
衣物用品		
<input type="checkbox"/> 西裝、洋裝、領帶	<input type="checkbox"/> 襯衫、休閒服、夾克	<input type="checkbox"/> 毛衣、風衣、長褲
<input type="checkbox"/> 襪子、手帕、內衣褲	<input type="checkbox"/> 便鞋、平底鞋、拖鞋	<input type="checkbox"/> 睡衣褲
<input type="checkbox"/> 防寒衣物 (帽子、手套、圍巾)	<input type="checkbox"/> 游具(泳衣、泳帽、蛙鏡)	<input type="checkbox"/> 摺傘或輕便雨衣

太陽眼鏡、防曬乳液

遮陽帽

個人用品

梳子、髮油

刮鬍刀、刮鬍膏(請放入托運行李箱)

化妝品、面紙、面霜、面膜

牙刷、牙膏、洗面乳、沐浴乳、洗髮精

水壺

吹風機

針線、備用釦

指甲刀、水果刀(請放入托運行李箱)

轉換插頭、變壓器

其他

個人自用應急藥品 (慢性病英文處方箋)

零食

紀念品

親友請託購物品清單

休閒雜誌

筆

Have a nice trip

旅途愉快