



Tour Member Handbook
旅客手冊



團 號： CHJ160315A
行程名稱： 金鳳凰-江西名山勝景八日(婺源油菜花季) 3 排座+車上WIFI
集合時間：
胸 牌：
領 隊：
送機人員： 沈昆毅先生 (0986242434)

*再次提醒護照自帶的貴賓，請在前往機場與團體集合出發前，請再次檢查是否已經攜帶您的護照或簽證等相關旅行文件..等，並請提早或準時抵達機場，以便協助您辦理Check-in手續。

■ 行程內容

金鳳凰-江西名山勝景八日(婺源油菜花季) 3 排座+車上WIFI

* 行程特色

1. 為維護旅遊品質，每團旅客人數保證不超過 25 人，以避免團員人數太多，走行程·用餐·購物... 花過多的等待時間
2. 遊覽中國最美麗的鄉村~婺源(含套票)，欣賞春季最美麗的油菜花田景色
註：春季為傳統之油菜花季，然如遇天候不可抗拒之因素，導致團體出發時無法欣賞到全盛之油菜花田，敬請諒解(今年目前為止,雨水明顯較少,也較溫暖,依往年經驗一般油菜花開會提前,供參考)
3. 全程安排當地最佳星級酒店住宿

4. 採用3排座椅車，且車上配置免費WIFI，讓您在車上倍感舒適且方便。(如在山區及偏鄉地區,WIFI收訊困難,敬請諒解)
5. 清靜於李白所讚譽「影落平湘青黛光」和人稱「神仙之廬」、蔣介石的夏都~廬山
6. 廬山一大怪「國共兩黨共同居住過的地方」~美廬別墅
7. 江西最新大型山水實景秀<尋夢龍虎山秀>
8. 千古奇音第一山~石鐘山(船遊鄱陽湖)
9. 探奇天下窯器所聚·中國「瓷器之都」的~景德鎮
10. 世界自然遺產、峰石奇觀旅遊聖地、人間仙境~三清山
11. 世界丹霞遺產、中國道教祖庭~龍虎山
12. 「落霞與孤鶩齊飛、秋水共長天一色」之江南三大名樓之首~滕王閣
13. 乘坐遊輪·欣賞美麗的贛江夜景
14. 電瓶車遊花海、賞茶海、感受江南最美的生態園區~鳳凰溝景區
15. 全程餐標·午餐50人民幣·晚餐70人民幣·香格里拉酒店自助晚餐150人民幣
16. 全程無購物、無自費行程

註：年齡70歲以上，此行程可享有門票優待，請於各景點配合出示臺胞證，全程可退355RMB/人，於江西當地現退。

第01天

桃園 / 南昌

符號表示：★表含門票 ◎表下車參觀 未標示者表行車經過

今日搭機飛往全球十大動感都會—南昌。晚間您可自行前往【秋水廣場】，觀賞贛江夜景，秋水廣場就在我們住宿的香格里拉酒店前。



秋水廣場

- 🍴 餐食 早餐：X 午餐：X 晚餐：中式合菜
- 🏠 住宿 南昌香格里拉大酒店5星(江景房)

第02天

南昌-(110公里,約2.5小時)-廬山-(55公里盤山路,約1小時多)-九江

符號表示：★表含門票 ◎表下車參觀 未標示者表行車經過

今日行程：

★【廬山】又稱「匡山」或「匡廬」，隸屬於江西省九江市。傳說殷周時期有匡氏兄弟七人結廬隱居於此，後成仙而去，其所居之廬幻化為山，故而得名。廬山北靠長江，東臨鄱陽湖，雄奇秀拔，雲霧繚繞，山中多飛泉瀑布和奇洞怪石，名勝古跡遍佈，夏天氣候涼爽宜人，是中國著名的旅遊風景區和避暑療養勝地。

【花徑公園】，花徑相傳是唐代詩人白居易詠詩《大林寺桃花》的地方。白居易被貶任江州（九江）司馬時，曾來廬山遊覽，當時正值暮春，白居易有感於山下桃花已落而此處桃花仍盛開，吟道：「人間四月芳菲盡，山寺桃花始盛開」。

【天橋】，花徑湖以下，兩崖拱峙，峭石堆砌，恰似斷橋，故名。天橋之奇，尚不全在橋本身。橋臨絕谷，絕谷之內，多峭壁峰壑，層層刻剝，如堆如砌，蔚為奇觀。

【仙人洞】中有清泉下滴，純陽殿內供奉有石像，傳說中呂洞賓即在此修道成仙，傍晚時分立於街心花園，入夜遠眺九江萬家燈火，另有一番情趣。

【禦碑亭】禦碑亭是明朝皇帝朱元璋所建造的，根據他的表述建造這個建築的主要目的就是為了表示對江西人的感激！原因很當然，我們不能夠忽視皇帝人物的所有行動都是有自己深刻的政治原因！

【美廬別墅】，美廬在現代史上佔有重要的位置，當年周恩來就是在此與蔣介石進行國共合作的談判。20世紀50年代的廬山會議期間

·毛澤東也曾住過這裏。所以，「美廬」是中國唯一一棟國共兩黨最高領袖都住過的別墅。

【含鄱口】西側是著名的冰川角鋒「犁頭尖」，對面為廬山最高峰「漢陽峰」，北面是廬山第二高峰「大月山」，南面為廬山第三高峰「五老峰」，山腳下是中國第一大淡水湖「鄱陽湖」，湖光山色，景色宜人。含鄱嶺上有一座方型樓台，它就是廬山觀日出的勝地「望鄱亭」。



廬山



🍴 餐食 早餐：飯店早餐 午餐：三石宴 晚餐：淵明家宴

🏠 住宿 九江遠洲國際大酒店 5 星或同級

第03天

九江-(30公里,約30分鐘)-石鐘山 (船遊鄱陽湖) -(139公里高速,約1.5小時)景德鎮

符號表示：★表含門票 ◎表下車參觀 未標示者表行車經過

今日行程：

★【石鐘山】·★船遊中國第一大淡水湖【鄱陽湖】，石鐘山是中國千古奇音第一山，位於中國第一大江長江與中國第一大淡水湖鄱陽湖的交匯處；其南望匡廬，北鎮長江，江湖水分兩色，繪成一幅壯觀奇妙的《涇渭圖》。山上古建築與碑、石刻相得益彰，互相輝映，集樓、台、亭、閣等於一體，是一座典型的江南園林。正是由於這裏奇峭的自然景觀和悠久的人文景觀，吸引了歷代眾多的文人學者前來探奇覽勝，著文賦詩；其中最為著名的是宋代蘇東坡的《石鐘山記》而名揚天下。

前往中國四大名鎮之一的 - 景德鎮，它是唐宋時期興起，至明清時鼎盛的瓷器藝術之城，建城已有1700餘年，因北宋景德年間開始燒製禦用瓷器而得名，素有「瓷都」之稱。

★【古窯、陶瓷民俗博物館】景德鎮古窯陶瓷坊位於瓷都的「風水寶地」- 楓樹山蟠龍崗風景區。四周青山環繞，樹木蔥鬱，環境雅靜。是景德鎮市集古陶瓷、古建築、古工藝為一體的國家級文博旅遊景點。坊內錯落有致的分佈著古制瓷作坊、古鎮窯、陶人畫坊。在作坊裡可見到「手隨泥走，泥隨手變」，巧奪天工的拉坯成型；在鎮窯裏，可看到神奇的松柴燒瓷技藝，從中領略到景德鎮古代手工制瓷的魅力。古窯由風火仙師廟、圓器作坊、琢器作坊、柴塚、窯房、鎮窯等組成，展示了景德鎮獨特的瓷業習俗、古代工業建築佈局和明清時期景德鎮手工制瓷的工藝過程。在這裏我們可以看到古代景德鎮的瓷工是怎樣生產瓷器的。續參觀景德鎮【瓷器一條街】、【錦繡昌南瓷器廣場】。



石鐘山



景德鎮



🍴 餐食 早餐：飯店早餐 午餐：瓷宴風味 晚餐：農家風味

🏠 住宿 景德鎮紫晶賓館 5 星或同級

第04天

景德鎮-(100公里,約1小時)-婺源-(125公里,約1.5小時)-三清山

今日行程：

◎【江嶺梯田】，這裡的油菜花田不是平面上的，而是沿著山坡一層一層的梯田，到了春季油菜花開，呈現出婺源風光最優美的一面。

★【思溪·延村】，建於南宋慶元五年（公元1199年），村落背山面水，嵌於錦峰繡嶺、清溪碧河的自然風光之中，房屋群落與自然環境巧妙結合，山水互為點綴，如詩如畫，意境神美。村口明代「通濟橋」和「如來佛柱」，是古時村落水口組合建築的子遺；村中清代商家住宅「振源堂」、「承裕堂」、「承德堂」、「孝友兼隆廳」等。

★【彩虹橋】；是中國歷史最悠久的廊橋，建於南宋（1137年）規模最大——全長一百四十米，保存最完整，設計最科學的一座廊橋，被眾多媒體譽為中國最美的廊橋。婺源的任何村落，山水、田園難以代表自己的特點，而彩虹橋在整個徽州，乃至中國僅此一橋，她是徽州文化不可缺少的組成部分，成為婺源的象徵，是婺源標誌性的建築。

★【江灣古鎮】，是國家AAAA級旅遊區，為中國最美鄉村婺源的一顆璀璨明珠。千年古鎮江灣，鐘靈毓秀，文風熾盛。自宋至清，這裡蘊育了狀元、進士、與仕宦38人；走出明代抗倭名將江一麟、宮廷太醫江一道、清代樸學大師江永。又有文人學士19人，傳世著作92部，其中15部161卷列入《四庫全書》。千年古鎮江灣，嵌於錦峰繡嶺、清溪碧河之中。聚落北部後龍山逶迤東去，山上林木蔥鬱，其「仙人橋」是古人實踐風水理論的傑出典範；南側梨園河呈太極圖：「S」，由東而西蜿蜒流過。這裡既尚好保存御史府、中憲第等明清官邸，又有滕家老屋、培心堂等徽派商宅，還有江永講學的受經堂，東和、南關、西安、北鑰四座古門亭，岳武穆的岳飛橋，明代劍泉井等。

◎【月亮灣】，因江中有一個長長彎彎的小島，如一彎眉月而得名。從遠處眺望這小島，但見一灣春水碧綠，金黃的油菜花遍野盛開，江南小竹排于河邊搖晃，兩岸倒影在水中輕漾，美得內斂、沉靜，如江南小家女子，安隅於婺源。

貼心安排：行程含婺源套票180RMB，一般較便宜的行程，只走門票較便宜的〈洪村〉、〈清風仙境〉，或免費的〈婺源博物館〉，如此完全無法體驗中國最美麗的村莊～婺源之美。



江嶺梯田



彩虹橋



月亮灣

🍽️ **餐食** 早餐：飯店早餐 午餐：粉蒸宴 晚餐：三清風味

🏠 **住宿** 三清山金沙灣假日酒店准5星或錦琛山莊准5星或同級

第05天

三清山

符號表示：★表含門票 ◎表下車參觀 未標示者表行車經過

今日行程：

★【三清山】(纜車上下)，素有「小黃山」之稱的三清山位於上饒地區的玉山和德興兩縣交界處，是國家重點風景名勝區。該山面積達220平方公里，因玉京、玉虛、玉華三峰「如三清列坐其巔」而得名。這是一座道教名山，前人讚它為「高凌雲漢江南第一仙峰，清絕塵囂天下無雙福地」。山上景致的特點是東險西奇、北秀南絕，群山姿態萬千，妙趣橫生。拾級登山，一路上滿目都是蒼松翠柏和飛瀑流泉，使人心曠神怡。【南清園景區】；大自然的神斧鬼工，巨蟒出山、神女峰、玉女開懷.....讓人目不暇接，道教遺蹟首皆拾，玉京峰、蓬萊三仙，思道法自然之精髓。【西海岸】；沿危壁上人工修築之平坦棧道而行，共有3600多米，無拾級之虞，其狀如覆平川，腳底雲海翻騰，遠眺群峰皆伏趾下，霞光萬道，實乃人間仙境，震顫您的心靈。之後搭纜車下山。

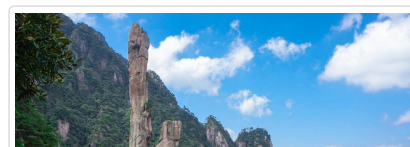
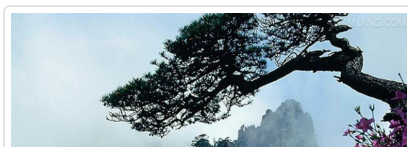

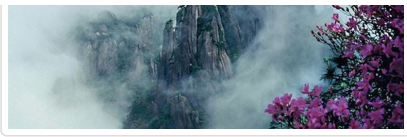

三清山

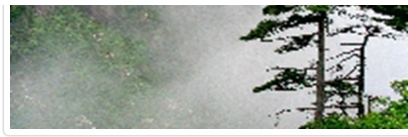

🍴 餐食 早餐：飯店早餐 午餐：中式合菜 晚餐：中式合菜

🏠 住宿 三清山金沙灣假日酒店准 5 星或錦琛山莊准 5 星或同級

第06天

三清山-(210公里,約3小時)-龍虎山-(40公里,約40分鐘)-鷹潭

符號表示：★表含門票 ◎表下車參觀 未標示者表行車經過

今日行程：

★【龍虎山景區】·龍虎山原名雲錦山，是國家重點風景名勝區。據說東漢中葉時張天師在此煉丹，「丹成而龍虎現，山因得名」，龍虎山因而也成為中國道教發祥地。龍虎山景區有99峰、24岩、108個景物，景觀面積達200平方公里左右，源遠流長的道教文化、獨具特色的碧水丹山和規模宏大的崖墓群構成了龍虎山風景旅遊區自然景觀和人文景觀的「三絕」。

★【張天師府】位於上清鎮，是歷代張天師的起居之所，原建於龍虎山下，後遷於上清。張天師的名號已傳到63代，是中國最長的受皇帝冊封的一姓嗣教，民間有「北有孔夫子，南有張天師」之說。天師府佔地5萬平方米，有500多間房舍，樓台殿閣金碧輝煌，曲徑迴廊不計其數，府內古木參天，環境清靜，風景十分優美。它既保留了中國傳統的府第規格，又兼有封建衙署的某些特點，在佈局上保持了鮮明的道教正一派風格。

【上清古鎮】已經有上千年的歷史，古鎮依水而建，周圍群山環繞，自然環境優美。古鎮上名勝古跡很多，長約2公里的上清古街上有長慶坊、留侯家廟、天師府、留侯第、天源德藥棧、天主教堂等景點。沿河櫛比鱗次的吊腳樓和船埠頭更讓小鎮顯現出江南水鄉的風格。

【仙水岩景區】由龍虎山山麓沿瀘溪河乘木船西行，在七里之內有一百多座山峰，其中最著名的就是被稱為仙水巖的24座山峰。這裏的清溪繞山蜿蜒、奇峰橫臥碧波，四野景色美不勝收，有小灘江之稱。兩岸的岩石千奇百怪、氣象萬千，特別是著名的「十不得」岩石景觀，大都惟妙惟肖、妙趣橫生。

【古代懸棺表演】從上清碼頭可以乘到竹筏，一路上不僅可以看到「十不得」景點，還能看古代懸棺表演，以示陞官發財之意。在二十四巖的盡頭有水巖，這是一個臨溪的大巖洞，裏面可容納數百人。洞前江水澄清、洞頂懸空伸出江面，人站在洞口頗有些驚險之感。

晚間安排欣賞江西最新大型山水實景秀〈尋夢龍虎山秀〉，以歌舞、戲劇、娛樂節目為主，兼有水上芭蕾、雜技等體育節目穿插。配以創作歌曲或當地傳統歌曲有機結合，以舞助歌、以歌舒舞、情景交融、相得益彰。服裝以融入明顯的地域文化元素及道教文化元素，華美豔麗，道具特異新奇，燈光變化奇幻，吸引眼球，令人留下深刻印象。突出表現“新、奇、特、情、趣、美”。

* 如遇〈尋夢龍虎山秀〉停演，則現退每人168人民幣 *



龍虎山

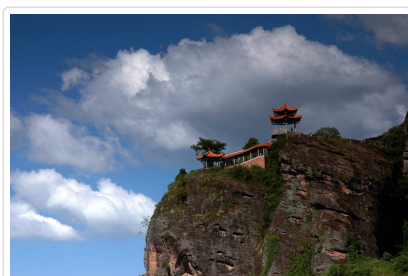

🍴 餐食 早餐：飯店早餐 午餐：中式合菜 晚餐：中式合菜

第07天

龍虎山-(190公里,約2.5小時)-南昌

符號表示：★表含門票 ◎表下車參觀 未標示者表行車經過

前往南昌★【鳳凰溝景區】；園內綠樹成蔭，山清水秀，鳥語花香，環境幽靜，空氣清新，且四季有景有花，春季有讓人陶醉的玉蘭、碧桃、梨花、櫻花等；夏季有爛漫的紫薇、木槿及荷花；秋季有芬芳四溢的桂花、火紅的楓林等；冬季有茶梅、茶花、梅花等。鳳凰溝風景區打造有「八園一館一村」，他們分別是觀賞植物展示園、生態養豬示範園、生態茶業展示園、果業展示園（百果園）、高效蠶業展示園、水產展示園（漁樂苑）、水稻高產創建示範園、蔬菜瓜果展示園、農機展覽館、白浪湖度假村。

◎【八大山人梅湖景區】與滕王閣劃定為南昌歷史名勝風貌區，總面積約3200畝，整個景區由水墨丹青區、文化博覽區、水鄉風情區、歲寒三友區、農耕休閒區、梅村思賢區和綜合娛苑區七大景區組成。景區建設充分挖掘八大山人歷史人文資源和發揮梅湖水系生態資源優勢，因地制宜，因勢造景，在突出贛文化和本地特色，儘量還原青雲譜區歷史風貌的同時，積極汲取各地建築和園林藝術的精華元素，人工創造一片規模宏偉，景色秀麗、獨具特色的“江南都市歷史文化生態風景區”。

晚間搭乘★<豪華遊輪>，遊覽贛江。古人王勃正寫下《滕王閣序》；南昌八一起義的號角仿佛在耳邊響起；瞧，那一對情侶的剪影正展示現代愛情故事……“古今情懷”、“激情歲月”、“動感之都”這三個篇章穿插於電影故事之中。聽著郵輪上講解員的娓娓道來，伴著優雅的古琴樂聲，八大橋、滕王閣、秋水廣場、摩天輪盡收眼底，絢麗的光影投在江面上，構成一幅流動的畫卷。每座因水而美的城市中，都有聞名遐邇的獨特夜景。夢幻的水色流光讓南昌更加美麗，可容納300人的水上“勞斯萊斯”帶你遊贛江、賞夜景實在是一個輕鬆而浪漫的節目。



鳳凰溝景區



八大山人梅湖景區



夜遊輪遊贛江

🍴 餐食 早餐：飯店早餐 午餐：中式合菜 晚餐：香格里拉酒店自助晚餐

🏠 住宿 南昌香格里拉大酒店5星(江景房)或同級

第08天

南昌 / 桃園

符號表示：★表含門票 ◎表下車參觀 未標示者表行車經過

今日行程：

江南三大名樓之一的★【滕王閣】遊覽，它是唐高祖第二十二子李元嬰被封為滕王時所建，因王勃寫下一首千古膾炙人口的滕王閣序而名揚天下。登上滕王閣主樓遠眺四方，贛江撫河，水光潑灑，煙波浩渺；極目之處，水天一色，氣象萬千。

◎【江西省博物館】，是中華人民共和國江西省的大型綜合性博物館，位於南昌市新洲，占地60畝，建築面積3.5萬平方米，展廳面積1.3萬平方米，下分將歷史館、自然館、革命館三個博物館。現為中國國家一級博物館、江西省第一批古籍重點保護單位。

註：如通◎江西省博物館無法參觀，則團體改走★【佑民寺】，始建于南朝梁代，初稱為上藍寺，1929年起稱為佑民寺，1997年重建，是目前市內僅在的一座完整寺院。

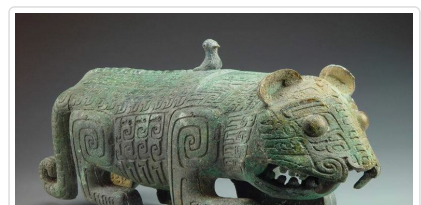
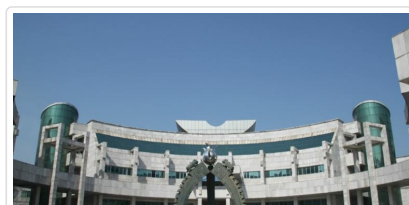



滕王閣



江西省博物館

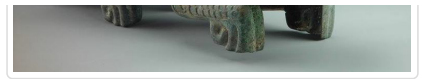

餐食 早餐：飯店早餐 午餐：中式合菜 晚餐：X

■ 旅遊注意事項

親愛的鳳凰貴賓，您好！

感謝您與鳳凰旅遊一起共享旅行世界的樂趣！為了旅途順暢及維護您的權益，我們竭誠建議您詳閱下列注意事，以便利您充分享受一趟快樂之旅。

一、 出入境

1. 請依約定的集合時間、地點，於**班機起飛前二小時**攜帶行李及相關證件至指定航空公司團體櫃檯，向領隊或送機人員辦理報到，完成搭機 (check in) 及出境手續 (提醒您，部分航空公司與旺季期間則須於班機起飛前三小時集合) 。
2. 托運行李請備堅固耐用者為佳，需備鎖，以每人交運一件 (限重20公斤以內或依各家航空公司規定)，以及一件輕便隨身行李自帶為原則 (隨身行李不可超過：長56x寬36x高23公分) 。
3. 目前大部分航空公司均規定行李托運須自行辦理check in手續，亦請旅客自行保留行李收據。
4. 貨幣：超過等值美金1萬元現金者，應報明海關登記；人民幣限額為兩萬元；新台幣以6萬元為限，如所帶之新台幣超過限額時，應在出境前事向中央銀行申請核准，持憑查驗放行，超額部份未經核准，不准攜出。

如結匯是購買美金旅行支票，請務必結匯後立刻在支票左上角簽名欄簽名，下面的簽名欄則待支付款項時再簽名。建議您可另外用一張紙記下每張支票號碼，每用掉一張則劃掉一個號碼，並保留購買旅行支票時的存根，以便萬一遺失時可迅速辦理掛失補發。

(如有最新公告，依財政部關稅局公告為主)

二、海關

1. 旅客返國可免稅攜帶香煙一條、酒一瓶，及少量自用香水或禮物。
2. 禁止攜帶各種肉類、植物、蔬菜及不良刊物入、出境。
3. 毒品、槍械、彈藥，未經主管機關許可，禁止攜帶入、出境。
4. 銼刀、指甲剪、水果刀請置於大行李箱內托運 (否則過關時將會沒收) 。
5. 保育類野生動物及其產製品，如未取得許可文件就帶回國或郵寄，依法將以走私論罪，敬請旅客留意。
6. 購買非保育類野生動植物產製品時，亦應向廠商索取海關許可證明，因各國管制辦法不同，攜帶此類物品常會造成入、出境的麻煩。
7. 不接受他人托帶物品，以免在海關檢查時遭無妄之災。
8. 任何團員若有私帶私貨之嫌，領隊有權拒絕隨團報關，以免影響其他團員通關手續(權益)。
9. 出入境不能攜帶超過報關金額 (可參考一.出入境第4點) 。
10. 海關查驗行李時應予配合，超額物品應誠實申報。
11. 出發前應檢查自己的證件是否過期，證件包括護照及當地簽證等。

◎ 特別注意！民航局安檢規定：

1. 旅客隨身攜帶之液體、膠狀及噴霧類物品容器，其體積不得超過100毫升。
2. 所有液體、膠狀及噴霧類物品容器均應裝於不超過1公升且可重複密封之透明塑膠袋內，所有容器裝於塑膠袋內時，塑膠袋應可完全密封，並且每名旅客限制攜帶1個，於通過安檢線時由檢查人員目視檢查。
3. 旅客攜帶旅行中所必要、但未符合前述限量規定之嬰兒奶粉(牛奶)、嬰兒食品、藥物、糖尿病或其他醫療所需之液體、膠狀及噴霧類物品，經向安全檢查人員申報並獲得同意後即可攜帶。
4. 出境或過境(轉機)旅客在機場管制區或前段航程於機艙內購買、或取得前述物品可隨身攜帶上機，但需包裝於經籤封防止調包及顯示有效購買證明之塑膠袋內。
5. 為使安檢線之X光檢查儀有效檢查，前述塑膠袋應與其它手提行李、外套或手提電腦分開通過X光檢查。

航空站出境服務台24小時聯絡電話

- 第一航廈 (03) 398-2143~4
 - 第二航廈 (03) 398-3274、(03) 398-3294
- 臺灣桃園國際機場

◎ 美加地區特別注意事項

自2008年5月5日起，美加境內托運行李之規定將有變動，凡購買經濟艙機票及兌換里程獎勵之經濟艙機票，**可免費托運一件行李**，第二件托運行李則須酌收美金25元。

美國聯邦運輸安全署 (TSA) 發布以下航空旅遊注意事項：

1. 各類的液態或凝膠狀物品(包括飲料、洗髮精、防曬油、乳液、牙膏和髮膠等等)禁止攜帶上機，必需放置在托運行李中。但嬰幼兒食品及有醫生處方之必備藥物不在此限。
2. 儘量減少隨身攜帶的行李。
3. 至少在飛機起飛前三個小時到達機場。
4. 安檢後在候機處所購買的飲料，必需在登機前喝完，安檢人員會在登機門進行抽檢。
5. 與TSA安檢人員及航空公司人員充分配合，提高警覺，若有看到行徑可疑之人或事，向有關單位報告。

*出國旅客可瀏覽美國聯邦安全署 (TSA) 的網站www.tsa.gov，得知最新相關規定。

三、食

1. 早餐一般以自助餐為主，可任意取用，但以適量為宜。
2. 午餐及晚餐以中、西餐以及風味特色餐搭配 (不含飲料) ，盡量安排多樣化。
3. 於餐廳用餐時，請勿飲用自己所攜帶的酒類及飲料。
4. 若安排在中國餐廳用餐，因各大城市之中國餐廳，受限於材料來源及烹調方式，實在無法與國內相比較，若無法盡善盡美，敬請見諒！
5. 飲食有特殊需要者，如吃素或不吃牛肉，請在旅遊行前說明會時告知，以便事先預訂 (因機上無法臨時準備) 。

四、衣

1. 衣著及鞋子以輕便舒適為原則。
2. 冬天服裝以保暖又便於穿脫為原則，同時請備厚毛襪、圍巾、手套等禦寒裝備。
3. 如遇下雪或極地地區，因雪地反光甚強，請備墨鏡護眼，並攜帶面霜、護脣膏等，以防凍傷。

五、住

1. 團體旅遊住宿，一般以二人一室為原則，如欲住單人房則須增繳單人房價差。
2. 一般飯店內不提供牙膏、牙刷、毛巾等私人用品，且基於衛生理由，敬請自行攜帶。
3. 房內如有煮具與茶包、咖啡包，多為免費供應，但冰箱內之任何東西則需付費。
4. 在浴缸內淋浴時，請務必拉起浴簾並將其放於浴缸內，以防濺濕地板。
5. 貴重物品請放置飯店保險箱內，如隨身攜帶，切勿離手。
6. 住宿飯店請隨時加扣安全鎖，並勿將衣物披在燈上或在床上抽煙，聽到警報器時，請由緊急出口迅速離開。
7. 提醒您全球各地因響應環保而實施「公共區域禁菸」的國家越來越多，飯店房間內亦列為禁止吸菸場所，在此提醒您請勿在飯店公共區域或客房內吸菸，以免誤觸當地法規而遭受高額罰款。
8. 游泳池未開放時間，請勿擅自入池，並切記勿單獨入池。
9. 夜間或自由活動時間自行外出，請告知領隊或團友。

六、交通及行程

1. 搭乘飛機時，請隨時扣緊安全帶，以免亂流影響安全。
2. 搭車時請勿任意更換座位，頭、手勿伸出窗外，上下車請注意來車。
3. 搭乘纜車時，請依序上下，聽從工作人員指揮。
4. 出國旅遊期間，下車或於旅館外出時，貴重物品 (護照、金錢、相機、攝影機、沿途新購物品) 。請勿置於車上及房間內。
5. 出國旅遊期間，請勿將護照交給他人保管(包括領隊或當地導遊)。要求統一保管時，亦請您回絕。
6. 隨團體參觀時請緊隨團體行動，不單獨行動。
7. 出門在外特別注意安全，切記財不露白，平時財物分開放置，購物時也不應當眾掏出大把鈔票點數。
8. 遵守領隊所宣布的觀光區、餐廳、飯店、遊樂設施等各種場所的注意事項。
9. 旅遊活動安全等級以品保協會評定之危險標準為依據，品保協會未評定者，則由本公司自行評定；身體狀況不佳、孕婦、幼兒及患有心臟病、高血壓、氣管疾病等貴賓，請自行斟酌個人身體狀況，請勿勉強參加。
10. 本公司未提供的自費活動項目，建議您不要參加。若因自行參加而導致意外發生時，本公司恕不負責。
11. 正常旅遊時間外所有客人要求領隊帶領之額外活動，若發生任何意外時，本公司及領隊恕不負責。
12. 搭乘船隻請務必穿著救生衣，搭乘快艇請扶緊坐穩，勿任意移動。
13. 行走雪地及陡峭之路，請小心謹慎。
14. 團體行進中一切以團隊精神為主，暫時需要犧牲一些個人自由、凡事以團隊為優先並相互合作、幫助、發揮團隊精神，若有服務不周之處，敬請不吝賜教，並求改進，謝謝！

外交部緊急聯絡中心設有「旅外國人急難救助全球免付費專線」800-0885-0885目前可適用歐、美、日、韓、澳洲等22個國家或地區，並印製有「旅外國人急難救助卡」，可至機場服務台自由取用或至外交部網站下載

七、保險

再次感謝您的支持，參加本公司所承辦的團體旅遊。自2023年5月1日起，為參團旅客投保【責任保險】金額提高至新台幣500萬元，【意外醫療實支實付】為新台幣20萬元 (均已超過旅行業管理規則第五十三條規定的200萬元，意外醫療亦已超過交通部觀光局規定的

實支實付新台幣10萬元)。唯15歲以下、70歲以上之旅客，與《以台灣為母港出發的郵輪航程》的部分，保險公司只接受最高保額為兩百萬，敬請知悉與理解。以及綜合旅行社的八千萬履約責任險。另外，**觀光局在「國外定型化旅遊契約書」第九條第五款中規定，旅行社有告知旅客自行投保旅行平安保險之義務**。因此，為了您的權益，特別提醒每一位參加團體的貴賓，不要忘了自行投保旅遊平安險，或洽詢您的服務人員相關問題。

八、其他注意事項

● 大陸旅遊

- 1.即使在炎熱的夏季出遊，凡前往海拔高地區，仍要多準備一件外套等保暖衣物，以備不時之需(如：九寨溝、黃龍、中甸香格里拉、麗江玉龍雪山、西藏..等)。
- 2.一般而言，團體旅遊餐食安排，除了早餐在飯店內享用之外，都會盡可能安排當地特色風味餐或是較適合台灣旅客口味的餐廳，雖同為中餐但各地區口味仍略有差異，雖然已跟當地協調，仍難免產生需求上的落差，特別是內地城鎮地區，有些餐飲服務設施略顯不足，亦請旅客理解及包含。
- 3.響應環保愛地球，湖南地區飯店住宿現已不提供牙刷牙膏，請旅客前往該區旅遊需自備牙刷牙膏(參考行程：張家界)。
- 4.旅遊大陸期間，在言論上請避免涉及政治或言語上的攻擊。
- 5.機上特別餐須於出發前72小時前預定(工作天不含假日)，如需安排特殊餐食，請務必提早告知業務人員以利作業(如不吃牛肉/全素/蛋奶素)。

■ 旅遊實用資訊

大陸旅遊

一、**電壓**：220伏特(Volt)，插座與台灣不同(電器充電請自行準備萬用插頭及變壓器)共有三種插座模式：三扁孔型(八字扁腳)、兩腳扁型、雙圓孔型

二、**時差**：無時差

三、**匯率**：

1. 1人民幣約=新台幣4.8元(僅參考，請以當地銀行為準)
2. 目前台灣已有多家銀行開放人民幣兌換服務，機場的銀行櫃檯亦有提供兌換，非常方便。
3. 如在大陸當地兌換需準備美金以利兌換，一般當地機場或是飯店內均有提供兌換服務。

四、**如何撥打電話**：

1. 大陸國際冠碼00 / 國碼+86
2. 由大陸打電話回台灣：00(大陸國際冠碼)+886(台灣國碼)+區域碼(去0)+電話號碼
3. 由台灣打電話到大陸：002(台灣冠碼)+86(大陸國碼)+區域碼(去0)+電話號碼

五、**氣候**：

大陸地廣，各地氣候不盡相同，但一般而言，各地夏季仍為炎熱氣候、冬季則北方較南方寒冷。

沿海地區城市較為潮濕、西北地區氣候較為乾燥、西南地區多為高原氣候，終年氣溫偏低。

請參考[中央氣象局](#)提供之最新氣象

六、**其他**：

1. 任何食物、不宜過量，以免腸胃不適應，並不吃保育類野生動物之食品。
2. 請自行準備個人藥品(如：暈車藥、感冒藥、胃腸藥、個人特殊用藥)

■ 住宿飯店資訊

* 提醒您全球各地因響應環保而實施「公共區域禁菸」的國家越來越多，飯店房間內亦列為禁止吸菸場所，在此提醒您請勿在飯店公共區域或客房內吸菸，以免誤觸當地法規而遭受高額罰款。

本團飯店尚在確認中,我們將隨時為您提供最新資訊,謝謝!!

■ 航班資訊

再次提醒**護照自帶**的貴賓，請在前往機場與團體集合出發前，請再次檢查是否已經攜帶**您的護照或簽證等相關旅行文件**..等，並請提早或準時抵達機場集合，以便協助您辦理Check-in手續。

■ 鳳凰再次叮嚀貴賓~旅遊安全的注意事項

出國旅遊已經是台灣旅客從事休閒的主要活動之一，鳳凰旅遊非常榮幸能在此趟行程為貴賓提供服務，但是，基於維護貴賓的旅遊安

全，希望您能耐心與仔細閱讀我們以下的叮嚀，任何疑問也請隨時洽詢隨團服務的領隊或導遊，謝謝！

根據旅遊醫學專業醫師的建議：

1. 懷孕婦女、年長者、行動不便、慢性病患者如心臟病血管疾病、肺及呼吸疾病、腎臟病及尿毒症、痛風及高尿酸血症、糖尿病及高血壓病患者，及癌症患者或健康狀況不佳者，參團出國旅遊時，一定要有親友隨行照料（尤其是行動不便者）；並在行程出發前主動告知旅行社，以便旅行社能在行程中、儘量協助安排相關事宜。
2. 慢性疾病患者請記得在行程出發前做好個人用藥的準備，例如：攜帶足夠的藥物量，以及英文處方箋（含：藥物名稱、劑量及用法）；尤其是長途飛行的旅程中，貴賓一定要將相關藥品及醫師處方箋放在隨身行李，請勿只放在大行李箱內。
3. 基於旅遊安全考量，請貴賓自行酌量身體狀況，是否能夠參加具刺激性或危險性的活動，並請務必提醒領隊或導遊個人的病史，（刺激性活動如：高原、高山旅遊、浮潛、潛水、衝浪及相關水上活動、泛舟、滑雪、高空彈跳...等）。
4. 相當受到喜愛的泡湯活動，並不是人人都合適喔！尤其是泡湯時，因為溫度急遽的變化容易引起身體不適，請貴賓斟酌。想泡湯的貴賓，提醒您泡湯前先作暖身運動，下池時速度放緩，由手、腳尖、腿、腰、身體至全身，每次泡湯以10~15分鐘為宜，最多不要超過2次，泡湯後需補充水分。

鳳凰再次叮嚀：

提醒貴賓隨時留意自身的健康外，若有任何身體不適，請務必在第一時間通知隨團服務的領隊或導遊；參加各項活動前，也請務必仔細聆聽領隊或導遊的安全須知宣導及規定，並請遵守。

*基於旅遊安全考量，貴賓有義務告知您的身體狀況，若因貴賓未告知或隱瞞，則表示旅客願意自行承擔一切責任。

■ 出國旅遊攜帶物品核對表

| 旅遊文件資料 | | |
|--|--|---------------------------------------|
| <input type="checkbox"/> 護照 (出國日起六個月以上效期) | <input type="checkbox"/> 簽證 | <input type="checkbox"/> 出境證 |
| <input type="checkbox"/> 機票 | <input type="checkbox"/> 旅遊行程手冊 | <input type="checkbox"/> 各地旅遊參考資料 |
| <input type="checkbox"/> 外幣零用金 | <input type="checkbox"/> 信用卡 | <input type="checkbox"/> 記事本 |
| <input type="checkbox"/> 名片 (旅客自行斟酌) | <input type="checkbox"/> 親友聯絡地址、電話 | |
| 衣物用品 | | |
| <input type="checkbox"/> 西裝、洋裝、領帶 | <input type="checkbox"/> 襯衫、休閒服、夾克 | <input type="checkbox"/> 毛衣、風衣、長褲 |
| <input type="checkbox"/> 襪子、手帕、內衣褲 | <input type="checkbox"/> 便鞋、平底鞋、拖鞋 | <input type="checkbox"/> 睡衣褲 |
| <input type="checkbox"/> 防寒衣物 (帽子、手套、圍巾) | <input type="checkbox"/> 游具(泳衣、泳帽、蛙鏡) | <input type="checkbox"/> 摺傘或輕便雨衣 |
| <input type="checkbox"/> 太陽眼鏡、防曬乳液 | <input type="checkbox"/> 遮陽帽 | |
| 個人用品 | | |
| <input type="checkbox"/> 梳子、髮油 | <input type="checkbox"/> 刮鬍刀、刮鬍膏(請放入托運行李箱) | <input type="checkbox"/> 化妝品、面紙、面霜、面膜 |
| <input type="checkbox"/> 牙刷、牙膏、洗面乳、沐浴乳、洗髮精 | <input type="checkbox"/> 水壺 | <input type="checkbox"/> 吹風機 |
| <input type="checkbox"/> 針線、備用釦 | <input type="checkbox"/> 指甲刀、水果刀(請放入托運行李箱) | <input type="checkbox"/> 轉換插頭、變壓器 |
| 其他 | | |
| <input type="checkbox"/> 個人自用應急藥品 (慢性病英文處方箋) | <input type="checkbox"/> 零食 | <input type="checkbox"/> 紀念品 |
| <input type="checkbox"/> 親友請託購物品清單 | <input type="checkbox"/> 休閒雜誌 | <input type="checkbox"/> 筆 |

Have a nice trip 旅途愉快