PHOENIX TOURS™
鳳凰旅遊

Tour Member Handbook
旅客手冊

團　　號： CHW170523B
行程名稱： 絕色北疆 獨庫公路 唯美紀行12天
集合時間：
胸　　牌：
領　　隊：
送機人員： 邱文欽 先生(0913-573-056)

*再次提醒護照自帶的貴賓，請在前往機場與團體集合出發前，請再次檢查是否已經攜帶 您的護照或簽證 等相關旅行文件.. 等，並請提早或準時抵達機場，以便協助您辦理Check-in 手續。

行程內容

絕色北疆 獨庫公路 唯美紀行12天

* 行程特色

前言：在這個美麗的時節，您可放慢腳步，輕鬆悠閒的走一趟北疆，行走在世界公認、全中國最美的一條公路「獨庫公路」，翻越雄奇的天山，在天山南麓最肥美的夏牧場巴音布魯克，乘坐越野車深入草原及天鵝湖區最美的地方，領略九曲十八彎那彎彎曲曲的河水，在夕陽下美如銀帶，在喀拉峻草原感受“真正的世外絕色秘境美景”，在賽里木湖品味大西洋最後一滴眼淚的含義，在喀納斯領略“人間最後一片淨土”韻味，再加上沿途細品西域美食，為旅程增添無限樂趣。跟著鳳凰旅遊前進新疆吧，一起來領略這片廣袤的地域。

1. 為維護旅遊品質，每團旅客人數保證不超過２５人，以避免團員人數太多，走行程，用餐，購物... 花過多的等待時間。

精選時節適合的景點，讓您貨真價實的遊覽到北疆最值得看的內容！！不惜成本一定要讓貴賓們，領略大自然的鬼斧神工，在新疆留下來的美麗傑作。

且有別於一般市面上操做的北疆行程路線，鳳凰特別安排越野車(4人一輛、不含司機)，從烏魯木齊出發穿越最美天山公路「獨庫公路」(獨山子至巴音布魯克段) 進北疆，翻越雄奇的天山，領略天山腹地沿途美景。及在天山南麓最肥美的夏牧場巴音布魯克，乘坐越野車(4人一輛、不含司機)環巴音布魯克天鵝湖，深入草原及天鵝湖區最美的地方。當然這兩天安排搭乘越野車的費用，相對會較一般團體提高許多成本！！並特別安排前往風光攝影家最愛的攝影地—喀拉峻草原。

【您不可不知】

市場上包裝獨庫公路的路線及景觀上的區別如下：

A.巴音布魯克到庫車段（屬南段），旅遊巴士就可通行（平均每人當天旅遊巴士車費成本約NT 650元）、沿路視覺景觀單一。

B.獨山子到巴音布魯克段（屬北段），不允許旅遊巴士通行，僅限越野車通過（越野車4人一輛，平均每人當天車費成本約NT 2800），此段俗稱獨庫公路的精華段，景觀變化豐富。

鳳凰旅遊的北疆獨庫公路行程，特別安排行走俗稱獨庫公路精華段的『獨山子到巴音布魯克段』雖因此多負擔旅遊費用，使鳳凰旅遊的產品售價更提高，但絕對會是您的最佳選擇。

2. 本行程免費提供旅遊巴士車上WIFI，讓您旅遊中國不斷線！(若遇部份路段或山區恐無法連上WIFI，遇此狀況尚請見諒)
3. 細細品味—大地：深度遊覽北疆準噶爾盆地自然風光與古爾班通古特沙漠，切入準格爾盆地腹心。領略中國巨大怪石群之一～怪石溝。
4. 細細品味—山脈：遊歷新疆北部兩大山系，阿爾泰山、天山山脈。
5. 細細品味—江河：中國唯一一條注入北冰洋水系的河流～額爾齊斯河。靜靜流淌的～伊犂河。九曲十八彎之～開都河上游。
6. 細細品味—湖泊：美麗又神秘的～喀納斯湖。新疆海拔最高、最美的高山湖泊～賽里木湖。
7. 細細品味—草原：喀納斯山間草原，賽里木湖畔草原，喀拉峻大草原，巴音布魯克大草原。
8. 細細品味—人文：維吾爾族文化，哈薩克族文化，蒙古族文化以及圖瓦人文化集於一程。

   A.特別於伊寧安排前往喀贊其民俗旅遊區，乘著全疆獨一無二的伊犁馬車，伴著叮叮噹當的鈴兒，深度遊覽這新疆多民族文化聚集的特色旅遊區。

   B.特別安排圖瓦人家訪，聽中國非物質文化遺產傳人吹奏「蘇爾」樂器。
9. 細細品味—季節：不同的季節，這片廣袤的土地展示出不同的風采…

   5到6月，賽里木湖畔宛若繡花的地毯，令人徜徉其中，不忍離開。而那拉提、喀納斯更是山花爛漫，似乎有多少種植物，就能綻放出多少種花朵。

   5月底至7月下旬，喀拉峻交織在百花草原之間，五色花海絢麗多彩，構成了一幅巨大震撼的自然畫卷。

   6月中至7月中，昭蘇恍若是金色的海洋，油菜花肆無忌憚地平鋪下去，好像是一層金黃色的地毯。

   6月中到7月中，伊犁河谷地帶大片的薰衣草花田開出一片紫色的海洋，每當花開風起，宛如紫藍色的花海隨風起伏飄揚。

   7-8月，濃蔭蔽日，綠草如毯，在最熱的季節來「神仙的後花園」喀納斯避暑吧！！

   8月底至10月初，博樂盛開的菊花，為綠野增添了斑爛的色彩，恍若是金色的海洋，每當花開風起，宛如金色花海般隨風起伏飄揚。

   9月，喀納斯湖邊層林盡染，景色如畫，各種絢爛的色彩彷彿拼了命一般釋放出來，美得令人不敢相信眼前是真實的。
10. 細細品味—神的後花園中的自留地、攝影家嚮往的天堂：中國最美古村落～禾木。
11. 特別安排品味新疆不同特色的西域美食，讓您的味蕾感受不一樣的新疆美食文化及每天安排品嘗新疆特色美味乾果或時令水果。

    A.蒙古包草原大宴～讓貴賓們品嘗新疆蒙古族不一樣的草原美食。

    B.阿依樂宴藝大劇院歌舞宴～歌舞以哈薩克、維吾爾族為主導，並融合了新疆各民族民俗的風情，加上西域風情美食，完整的展現出新疆伊犁的特色民族風情。

    C.東鄉族手抓肉風味～讓貴賓們品嘗地道的新疆回族美食。

    D.圖瓦人牧民家宴～讓貴賓們品嘗最原汁原味的古老蒙古族特色料理。

    E.西域第一菜～阿勒泰烤全羊（阿勒泰的羊屬於肥臀羊，肉質肌美鮮嫩而無膻味，只有這樣的羊才可以烤出新疆最好吃的烤全羊）,讓貴賓們品嚐最傳統最正宗的新疆特色美食。

    F.米拉吉風味～讓貴賓們品嘗新疆最正宗維吾爾族特色美食。
12. 用心安排全程住宿酒店：因新疆全線皆屬長途時間的旅遊，為顧及貴賓們，全程旅途中住宿的舒適性，我們在各地只選用4～5星或准4～准5星的住宿酒店。(唯巴音布魯克、富蘊及特克斯，因礙於當地酒店狀況，房況會較其它地方略差，此點尚請諒解)。
13. 全程無購物站！！ 無自費！！真正輕鬆享受旅遊樂趣。每人每天一瓶礦泉水。
14. 特別贈送：新疆地圖、神奇魔術頭巾、愛心充氣枕幫助解除你的旅行疲勞，西域獨秘香料、正宗大盤雞配料，讓您回到家中依然能品味西域美味。
15. 合計收費含司機.導遊.領隊及行李小費(恕床頭小費無法含)，真正輕鬆享受旅遊樂趣！領隊服務滿意百分百，不滿意領隊服務，領隊小費部分退還！

    備註：

    1.為保證您在旅途中的舒適性，我們不惜成本，除第2天及第3天安排越野車(4人一輛、不含司機)，其餘皆安排５５人座大車(含駕駛座及導遊座)。並且車上配載WIFI，且車上全程配備免費茶水，咖啡等熱飲，提供免費消毒紙巾，方便貴賓們的出行。(即使人數只有１０人，一律也是用５５人座大車，決不會因人數的減少而變更車型)

    卡乘坐越野車時，若您與您的親友不想與同團團員合坐一輛越野車，想獨自乘坐，需補收之價差如下(請於報名時告知您的業務人員)：

    1.2位旅客想指定乘坐一輛越野車，5~6月出發：每人補收NT 6000、7~9月出發：每人補收NT 8500

    2.3位旅客想指定乘坐一輛越野車，5~6月出發：每人補收NT 2000、7~9月出發：每人補收NT 2850

    2.年齡70歲以上，此行程可享有門票優待，請於各景點配合出示台胞証，全程可退３３５人民幣，於大陸當地現退。(65~69歲可退１７８人民幣)

3.本行程於遊覽車上會販售新疆名產或零食：有紅棗、枸杞、葡萄乾、核桃、巴旦木等各式名產，非強迫性推銷敬請各位貴賓放心！！您可依您實際所需向導遊填寫訂購單選購。

鳳凰的貼心：

在地域遼闊的中國西部，廁所並不是那樣的隨處可見！！為顧及貴賓參加此行程，於行程內會遇到戶外上廁所的窘境，為了保護您的隱私，我們特別於車上放置2頂【戶外廁所帳篷】，讓您在戶外上廁所時，擁有更好的隱密性。

茹素貴賓參團的餐食安排：

為確保茹素貴賓參團的品質，需求全程素食餐之貴賓，除機上餐食由航空公司安排外，凡團體中需求海外素食餐者，將貼心安排如下：

A人數1~2位：午、晚餐皆安排四菜一湯

B人數3位　：午、晚餐皆安排五菜一湯

C人數4位　：午、晚餐皆安排六菜一湯

D人數5位　：午、晚餐皆安排七菜一湯

如遇在飯店使用之自助餐恕無法特別安排，將以餐廳所提供之菜色內容為準

如遇使用火鍋餐，將以當日餐廳提供之素食材料為準

新疆團體如遇使用米拉吉餐恕無法特別安排，將改以退此餐餐費，由領隊帶至旁邊餐廳，自行點餐付費

第01天　桃園 / 烏魯木齊

符號表示：★表含門票 ◎表下車參觀 未標示者表行車經過

今日機場集合，搭乘客機前往世界上離海洋最遠的城市 - 烏魯木齊；烏魯木齊是新疆維吾爾自治區的首府城市，她位於美麗的天山北麓，環山代水，沃野廣袤，古曾是西域三十六國之一的小行國「劫國」，現做為中亞大陸橋最重要的樞紐城市處處洋溢著現代與傳統相互碰撞、相互融和濃郁的塞外都市風情。抵後前往酒店，於酒店大廳特別安排★【維吾爾族歌舞迎賓】，維族人各個天生都是能歌善舞，他們身穿維吾爾民族服裝在酒店大廳唱歌跳舞，迎接您的到來。

備註：若遇烏魯木齊希爾頓酒店滿房，我們將優先改以同等級的錦江國際酒店來做替代，敬請諒解。

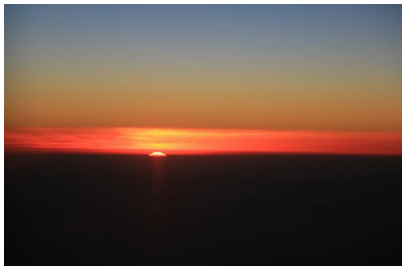

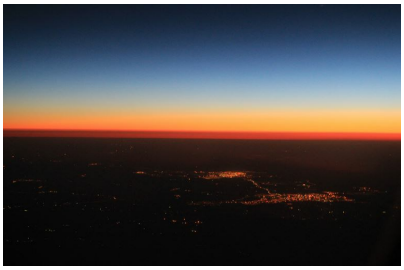

餐食　早餐：X 午餐：X 晚餐：X

住宿　烏魯木齊希爾頓酒店 新5星或錦江國際酒店5星或同級

第02天　烏魯木齊 - 獨山子 - 巴音布魯克 ★越野車：4人一輛、不含司機

符號表示：★表含門票 ◎表下車參觀 未標示者表行車經過

獨庫公路沿途風景優美，非言語可以形容，蜿蜒於大山中的雄壯道路，縱穿了天山，沿路景觀不斷變化，天山公路的美景宛如一幅天然山水畫，這裡山嶺高峻，終年積雪，景色壯觀，天山雪峰，青松翠柏，野花綠草.....這是一條不平凡的路，只有親身走過才能體會其中的韻味！

早餐後換乘★【越野車】(4人一輛、不含司機)，穿越最美天山公路「獨庫公路」(獨山子至巴音布魯克段)，翻越雄奇的天山驅車前往—巴音布魯克（蒙古語，意為“豐富的泉水”）。一路上，飽覽天山南北兩種不同的風光，品味一天過四季的奇景。從巍峨壯美的大山，到神秘秀麗的雪山，再到深綠色水草豐盈小花怒放的高山草甸，最後到綢緞般淺綠色的大草原，如一幅緩緩展開的長卷，深深地吸引了你視線和感官，只為讓您領略最美麗、最神秘、只有在每年5—9月才能走的天山公路「獨庫公路」(獨山子至巴音布魯克段)。

備註：巴音布魯克沒有四星級以上的酒店，住宿條件較不及一般國際五星酒店，敬請諒解並多多包涵！

【您不可不知】

市場上包裝獨庫公路的路線及景觀上的區別如下：

A.巴音布魯克到庫車段（屬南段），旅遊巴士就可通行（平均每人當天旅遊巴士車費成本約NT 650元）、沿路視覺景觀單一。

B.獨山子到巴音布魯克段（屬北段），不允許旅遊巴士通行，僅限越野車通過（越野車4人一輛，平均每人當天車費成本約NT 2800），此段俗稱獨庫公路的精華段，景觀變化豐富。

鳳凰旅遊的北疆獨庫公路行程，特別安排行走俗稱獨庫公路精華段的『獨山子到巴音布魯克段』雖因此多負擔旅遊費用，使鳳凰旅遊的產品售價更提高，但絕對會是您的最佳選擇。

卡乘坐越野車時，若您與您的親友不想與同團團員合坐一輛越野車，想獨自乘坐，需補收之價差如下(請於報名時告知您的業務人員)：
1.2位旅客想指定乘坐一輛越野車，5~6月出發：每人補收NT 6000、7~9月出發：每人補收NT 8500
2.3位旅客想指定乘坐一輛越野車，5~6月出發：每人補收NT 2000、7~9月出發：每人補收NT 2850

餐食 早餐：飯店內 午餐：新疆拌麵風味50 晚餐：野蘑菇燉雞風味60（包廂）
住宿 龍興國際大酒店 准4星 (2016年6月開業)或天河源酒店 准4星或同級

第03天 巴音布魯克 ★越野車環天鵝湖：4人一輛、不含司機

符號表示：★表含門票 ◎表下車參觀 未標示者表行車經過

如同仙境般的湖泊是白天鵝的棲息地、九曲十八灣的黃昏最美，從天而降的河水在夕陽下閃爍著耀眼奪目的金光，讓心靈震撼.....
早餐後乘★【越野車】(4人一輛、不含司機)出發，前往環【天鵝湖】，深入草原及天鵝湖區最美的地方。著名的天鵝湖是中國唯一的天鵝自然保護區，就坐落在大草原中，是一個由星羅棋佈的高山湖沼組合而成的水域，四周連綿的雪嶺冰峰構成了保護區的天然屏障。泉水、溪流和雪水匯入湖中，水草豐美，飼料富足，氣候涼爽而濕潤，非常適宜於多種水鳥尤其是天鵝的繁衍生息。接著前往美麗且著名的★【巴音布魯克自然保護區】(含景區內區間車+★騎馬或馬車)，(海拔約2500米)；總面積1368.94平方公里，集自然保護區與自然景觀為一體的山岳、盆地型風景旅遊區，也是中國第二大草原，僅次於內蒙古鄂爾多斯草原，是典型的禾草草甸草原，也是天山南麓最肥美的夏牧場。接著前往巴希里克，開都河的上游【九曲十八彎】(★含電瓶車前往觀景台，至觀景台為山坡路，徒步很費腳力)；彎彎曲曲的河水，美如銀帶，天山山脈倒映其中，陽光下湖水、山峰、雲影融成一片極為壯觀的景致，這一切都美不勝收，令人流連忘返。
蒙古族世居草原，居住在蒙古包以畜牧為主，馬奶酒、手扒肉、烤羊肉等，是他們日常生活最喜歡的飲品和待客佳餚。本日晚餐特別安排享用原生態，當地蒙古包草原大宴 (單獨蒙古包內)，親訪大草原上美麗的蒙古包，體會蒙古族粗獷豪放的民族風情。
備註：
1.巴音布魯克自然保護區溼地內僅2台馬車(限10人乘坐)供應旅客來回使用，若團體抵達景區後無馬車可用，則僅能以騎馬方式前往濕地。
2.任何一項騎乘牲畜的活動，皆有其淺在的危險性，當您在騎馬時，請務必遵循現場指導人員教導及注意自身安全。
3.巴音布魯克沒有四星級以上的酒店，住宿條件較不及一般國際五星酒店，敬請諒解並多多包涵！
4.倘若遇天候因素無法搭起蒙古包，則本日的蒙古包草原大宴，將改安排在酒店內享用黑頭羊風味(RMB100)，並會退還價差每人RMB100，敬請見諒。
5.本日特別安排於令人驚艷如同仙境般的天鵝湖區野餐，我們會給貴賓準備蒙古大餅、麵包、水果、雞蛋、魯肉等，並提供現燒熱茶及咖啡。

本日貼心提醒：年滿60歲以上長者、身高140公分以下幼童及患有心臟病、高血壓等慢性病史者，本公司為基於您安全上的考量，建議您放棄本日安排的騎馬活動，我們會現退您每人 RMB 60 的騎馬費用，倘若您仍執意堅持騎馬，也請特別注意自身的安全，遵守騎馬活動的須知及注意騎馬的相關事項。

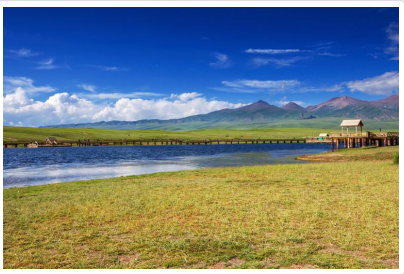

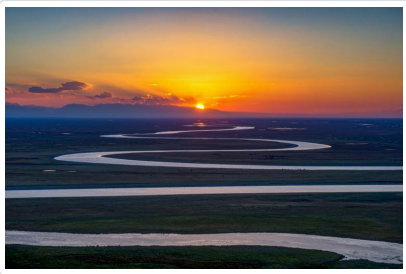

餐食 早餐：飯店內 午餐：草原野餐50 晚餐：蒙古包草原大宴200 (單獨蒙古包內)
住宿 龍興國際大酒店 准4星 (2016年6月開業)或天河源酒店 准4星或同級

第04天 巴音布魯克 - 特克斯 (350KM，車程約6H)

符號表示：★表含門票 ◎表下車參觀 未標示者表行車經過

今日驅車前往風光攝影家最愛的攝影地─美麗絕色的秘境★【喀拉峻大草原】(含東、西區間車、單程索道)，“喀拉峻”是哈薩克語，意思是“山脊上的莽原”。生長著茂密的雪嶺雲杉，穿梭交織在百花草原之間，構成了一幅交叉、立體、縱深的草原盛景。猶如一座懸空草場。芳草萋萋，繁花似錦，無垠無際，恰似一幅美妙的碧色地毯，一直鋪到冰雪皚皚的高山腳下，在一望無際的天然大草原，被聯合國糧農組織官員譽為：“世界上十大高山草甸”草原。後前往◎【闊克蘇大峽谷】(含區間車、庫什塔格湖游船)，峽谷內地勢險峻，懸崖峭壁，由億萬年來沉積的岩層隨地質運動和天山雪融水交相作用而形成。由高處鳥瞰峽谷，縱觀全景，整個峽谷美景盡收眼底。景區內另一個著名景點是【鱷魚灣】(遠觀)，鱷魚灣因山體形似兩隻伏在谷底的鱷魚而得名，谷深約360米，南北長約1600米，東西寬約1400米，崖岸陡峭地勢險峻，河水流淌谷底，天氣晴朗時在此可見到河水呈現乳白、碧綠、翠綠3色奇景。後驅車前往─特克斯。世界八卦城特克斯（準噶爾語，意思是野山羊眾多的地方），這是一座傳說由“長春真人”邱處機設計的城市，是世界上最神奇古老的易經文化城，是世界上唯一建築正規、卦爻完整、規模最大的八卦城，也是世界上唯一的烏孫文化和易經文化交織的地方，目前八卦城也是中國唯一沒有紅綠燈的城市，從不堵車。

每年5月底至7月下旬，喀拉峻草原，上百種天然牧草花朵在不同的時間依次綻放，有紅色、黃色、紫色、粉紅色、藍色等，那些色彩、形態、香氣各異的花朵，被綠茵絨絨的草原襯托得更加絢麗多彩…正可謂一步一景，一溝一畫，與一片片蒼翠高拔的原始雲杉林，交織在百花草原之間，構成了一幅巨大震撼的自然畫卷…

備註：特克斯沒有四星級以上的酒店，住宿條件較不及一般國際五星酒店，敬請諒解並多多包涵！

餐食 早餐：飯店內 午餐：原始抓飯風味50 晚餐：合菜+特克斯野生水浸魚風味60（包廂）

住宿 特克斯天麓大酒店 准4星(2016年開業)或特克斯源龍西秦大酒店 准4星或同級

第05天 特克斯 - 伊寧 (130KM，車程約3H)

符號表示：★表含門票 ◎表下車參觀 未標示者表行車經過

今日途經昭蘇大草原驅車前往具有「塞外江南」之稱的─伊寧市，位於景致動人的伊犁河谷中，河谷呈喇叭型，在天山山脈中向西開放，氣候溫和，降雨較多，有詩云「鵝鴣啼處卻東風，宛與江南氣候同，杏子乍青桑葚紫，家家樹上有黃童」。抵後前往★【喀贊其民俗旅遊區】(含六根棍馬車、維吾爾族家訪、品嘗霜淇淋)，這是新疆多民族文化聚集的特色區域，我們將乘坐全疆獨一無二的伊犁馬車，伴著叮叮噹當的鈴兒，遊覽這片原生態的民俗區：古色古香的百年民居靜靜地等待著我們，有古代的，現代的，中式的，歐式的，中亞的，西亞的，南疆的，北疆的...，我們也將會看到維吾爾工匠現場製作精美的手工藝品；在百姓博物館中我們會感知原汁原味的維吾爾族傳統生活方式；熱情的烏茲別克族朋友現場製作當地特色的霜淇淋，讓大家來品嚐。

被譽為「中國油菜之鄉」的昭蘇，每當夏季來臨(6月中至7月中)， 正是油菜花開花的季節，一望無際的平原，油菜花肆無忌憚地平鋪下去，好像是一層金黃色的地毯。漫遊在花海之間，那恢宏磅礴的金色海洋，此刻的你幾乎相信，這世界單純的剩下這些鮮豔而純粹的色塊。

備註：

1.昭蘇油菜花季期間，團體均特別增加觀賞油菜花海。

2.本日晚餐特別安排【阿依樂宴藝大劇院歌舞宴】，阿依樂是以哈薩克文化為主的各民族民俗來作為主題。豐盛的西域風情美食，外加以哈薩克、維吾爾族為主導並把新疆7個民族的民俗文化融合和編排到一起歌舞劇，完整的向貴賓們展現新疆伊犁的特色的民族風情。

餐食 早餐：飯店內 午餐：八卦城烤雞風味50 晚餐：阿依樂宴藝大劇院歌舞宴188

住宿 伊寧美景大酒店 准5星 (2016年6月開業)或伊寧隆鑫國際酒店5星樓 准5星 (2015年開業)或同級

第06天

伊寧 - 賽里木湖 (110KM，車程約1.5H) - 博樂 (120KM，車程約2H)

符號表示：★表含門票 ◎表下車參觀 未標示者表行車經過

早餐後途經果子溝公路前往—賽里木湖，只見盤山蜿蜒；予人柳暗花明又一村之感，在一片片彩雲、蒼綠的樹杉及藍天的映襯下，更顯絢麗多姿。果子溝雄踞於天山西部的關隘之中，為進入伊犁穀的咽喉要道。美麗的◎【賽里木湖】(海拔2073米)古稱“淨海”，蒙語為“賽喇木淖爾”，意為“山脊樑上的湖”，是天山山間盆地湖泊，氣侯濕潤，夏季涼爽，是新疆海拔最高、面積最大、最美的高山冷水湖，東西長約30公里，南北寬約25公里，四面環山，冬暖夏涼，景色宜人。湖畔的草原是優良的夏季牧場，遍山點點金花，清澈碧藍的湖水，漫山低首悠閒吃草的牛羊，遠處白雪皚皚的天山山脈構成了一幅和諧優美動人的牧場風景畫。之後由賽里木湖西緣進入★【海西草原】這裏一望無際水草茂盛，是哈薩克牧民世代繁衍生息的優良牧場。更是攝影愛好者的天堂。途中還有成吉思汗大軍西征時留下的◎【點將臺】，這座七百多年歷史的成吉思汗點將台，七百多年來受到蒙古族人民的供奉朝拜。登上點將台，讓我們憑弔一代天驕，彎弓鐵騎蕩平歐亞大陸的風采。後驅車前往博樂★【怪石溝】(含區間車)，位於博樂市東北約48公里處的卡浦牧尕依溝中,總面積230平方公里，海拔在780-1350米之間，整個風景區東西延伸18公里，南北寬約13公里最大寬22公里，整個景區岩石裸露，怪石嶙峋，大自然傑出的創造力造就了獨具魅力的神奇世界，吸引了大批的中外遊客前來飽覽奇境。堪稱是西北最大的怪石群落之一且是目前已知的世界最大的象形怪石群落。

每年6月中到7月中，伊犁河谷地帶大片的薰衣草花田開出一片紫色的海洋，每當花開風起，一整片花田宛如深紫色的海洋上下起伏。雖沒有北海道薰衣草那種刻意的精細調理出的矜貴，也沒有普羅旺斯優雅浪漫的氣韻，但那宛如紫藍色的花海隨風起伏飄揚，仿佛大地上延展的夢境。方圓數裡，都籠罩在薰衣草的馥鬱芬芳裡。這些純淨的色彩始終是難以忘懷的深刻記憶。

備註：薰衣草花季期間，團體均特別增加前往霍城薰衣草基地。

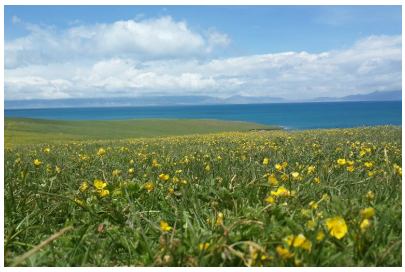

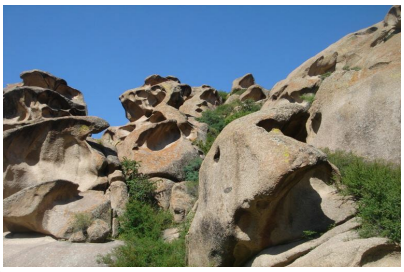

餐食 早餐：飯店內 午餐：新疆拌麵風味50 晚餐：東鄉族手抓肉風味70（包廂）

住宿 艾比湖大酒店 4 星或同級

第07天

博樂 - 阿拉山口岸 (90KM，車程約1H) - 巴爾魯克（約120KM，車程約2H） - 布爾津（約470KM，車程約5H）

符號表示：★表含門票 ◎表下車參觀 未標示者表行車經過

早餐後驅車前往一布爾津，途經中國唯一火車出境口岸◎【阿拉山口口岸】，俄國稱之為「準噶爾山口」，位於阿拉套山和巴爾魯克山之間的一個山口，也是中華人民共和國和哈薩克斯坦兩國的邊界要塞及口岸。及途經【巴爾魯克山區】，巴爾魯克山，融合了天山的險峻高貴和阿爾泰山的溫柔風度，又以其神秘色彩而具有自己獨特的風格，每年5月初期，正是野巴旦杏花開放的時候，滿山遍野的粉色。抵達布爾津後前往★【五彩灘風景區】；位于額爾齊斯河北岸，東距布爾津縣城24公里，北距喀納斯景區180公里，屬典型的雅丹地貌，景區面積約5平方公里，素有"新疆第一灘"之稱，南岸有綠洲、沙漠、藍天，北岸則是色彩斑斕的泥岩、砂岩及砂礫組成的奇石怪岩，這兩種截然不同的地貌，竟能如此唇齒相依地遙相輝映，與新疆著名的五彩灣、魔鬼城相比，五彩灘不僅有雅丹地貌，還集河流、森林、吊橋、夕陽及河心姐妹島等景觀為一體，倍受廣大游客尤其是攝影愛好者的青睞。

每年8月底至10月初，博樂盛開的菊花，為綠野增添了斑斕的色彩，恍若是金色的海洋，每當花開風起，宛如金色花海般隨風起伏飄揚。

備註：布爾津沒有四星級以上的酒店，住宿條件較不及一般國際五星酒店，敬請諒解並多多包涵！

餐食 早餐：飯店內 午餐：塔城風味50 晚餐：蘆華雞風味+合菜60（包廂）
住宿 布爾津國際酒店 4星或友誼峰大酒店 4星（2017年新裝修）或同級

第08天 布爾津 - 喀納斯（行程160KM，車程約3H）

符號表示：★表含門票 ◎表下車參觀 未標示者表行車經過

早餐後驅車前往★【喀納斯自然景觀保護區】(含區間車)。聯合國的環保官員到喀納斯考察，看到了喀那斯美麗迷人的風光，激動的說：“喀納斯是當今地球上保存最好的自然景觀，他的存在就在於向人們證明，人類曾經有過多麼美好的棲身地，這是世界上最後一片淨土，她美麗的讓人窒息”。我們將沿途參觀「臥龍灣」、「月亮灣」、「神仙灣」。
◎【臥龍灣】；因喀納斯河長期沖刷河岸形成寬闊河灣，風光秀美，令人神往。河灣中心恰好有一座小島，從高處看，酷似一條翼龍靜臥水中，臥龍灣以此得名。迎面朝西望去，便是傲然矗立的阿爾泰山，積雪終年不化，景色十分壯觀。
◎【月亮灣】；是喀納斯景區裏的又一精品，是臥龍灣河曲的延伸部分，美麗靜謐的月亮灣會隨喀納斯湖水變化而變化，是嵌在喀納斯河上的一顆明珠。喀納斯河床在這裏形成幾個由反“S”狀彎河曲組成的半月牙河灣，被稱之為“月亮灣”。月亮灣迂回蜿蜒於河谷間，水面平波如鏡，在上下河灣內發育兩個酷似腳印的小心灘，很是奇特，被當地人稱為“神仙腳印”。而這月亮也像一條長長的藍色紐帶。它的美到了極致。只要看上一眼，可能一生都會印在你的腦海，在你心頭。
◎【神仙灣】；是喀納斯湖在山澗低緩處形成的一處淺灘。陽光照射下河水流光溢彩，連葉子都隨風搖曳、閃閃發光，仿佛無數珍珠任意撒落。由此也稱它為“珍珠灘”。加上常有雲霧繚繞，山景，湖水，樹木相映，如臨仙境，神仙灣由此得名。
後前往★【觀魚亭】(含區間車)(海拔2030米)，慢慢的拾級而上到達觀魚亭，沿途可盡覽不同角度的喀納斯湖。山峰沿喀納斯湖西岸呈半彎月狀，是觀賞喀納斯湖區全景的最佳點。遠望雪峰，銀裝素裹；俯瞰喀納斯湖，煙雲繚繞，湖光美景盡收眼底，不禁令人慨嘆「此景只應天上有」，湖面碧波粼粼，群峰倒影，湖面還會隨著季候和天氣的變化而時時變換顏色，是有名的「變色湖」，每至秋季層林盡染，景色如畫。隨後徒步下山，從山脊處沿著山路而下，高低曲折不同的轉彎處總有不同層次的美景等待著我們，甚至瞬間飄過的一片雲彩也為同一個畫面添加了不同的情致。
後安排★【船遊喀納斯三道灣】(遊船時間約40分鐘左右)，沿湖北面逆流而上。湖沿岸有六道向湖心凸出的岩石平臺，形成景色各異的六道灣。第一道灣南距湖口約4公里，可觀賞羊背石和吐魯克岩畫；二道灣湖水最清，是傳說中湖怪出沒的地方；三道灣有一天然觀湖台；四道灣有一美麗的湖心島；五道灣湖畔有一座喜鵲山；六道灣在喀納斯湖最北端的入湖口，有一條千米浮木長堤。遊船在三、四道灣交界處折回。
圖瓦人是蒙古族的一支分支，以遊牧、狩獵為生。新疆喀納斯是圖瓦人在中國唯一的聚集地，他們勇敢強悍，善騎術、善滑雪、能歌善舞。這裡的房子全是原木搭成的，尖頂的小木屋充滿了原始的味道，原木疊起的木屋散佈村中，古樸的山村景致像喀納斯湖一樣充滿神秘的色彩。本日晚餐特別安排享用原生態，當地圖瓦人牧民家宴 (單獨木屋)。
備註：
1.本日特別安排圖瓦人家訪，聽中國非物質文化遺產傳人吹奏「蘇爾」樂器。
2.特別安排住宿喀納斯景區內的喀納斯山莊，距喀納斯湖50米，由酒店步行約5分鐘左右即可到湖邊，步行約10分鐘左右即可到達雙湖碼頭。深入景區核心，體驗喀納斯於朝夕、陰晴變換間不同的美景，與周圍的湖光山色。
3.若遇喀納斯山莊滿房，我們將優先改以景區內同等級的鑒苑山莊替換，敬請諒解。

餐食 早餐：飯店內 午餐：喀納斯山莊合菜90 晚餐：圖瓦人牧民家宴150 (單獨木屋)
住宿 喀納斯山莊（湖邊唯一四星標準酒店）或喀納斯鑒苑山莊或同級

第09天 喀納斯 - 禾木 (100KM，車程約3H） - 布爾津 (230KM，車程約4H)

符號表示：★表含門票 ◎表下車參觀 未標示者表行車經過

清晨您可恣意漫步喀納斯湖畔，徒步沿著喀納斯湖畔之環湖道，漫步在林間小道，邊走邊欣賞著湖光山色，自由漫步、取景，這對身處於大都會的我們，是真正享受心靈的解放‥‥
於享用早餐後驅車前往 - ★【禾木村】(含區間車+觀景台)，禾木曾被《中國國家地理》評為中國最美的六大古鎮古村之一、被譽為“神

的後花園中的自留地”，越來越被世人所矚目。它是個被雪山、河流、白樺樹和歐洲山楊包圍的美麗村莊。它的美麗會讓任何人都心醉在這滿山的白樺樹和一座座雪山中，處處是一幅幅天然成就的美麗鄉村畫卷，讓你如癡如醉，是攝影家嚮往的天堂。今天我們步入這裡，親自探訪這片村落，登上【觀景台】俯視禾木村以及禾木河的全景，居高臨下，極目遠望，這個被白樺樹、雪山和河流包圍的美麗村莊，籠罩在漫山遍野的白樺和歐洲山楊中。

雪山、河流、白樺樹和歐洲山楊包圍的禾木村，它的美麗會讓任何人都心醉在這滿山黃黃的白樺樹和一座座雪山中，白樺的樹葉整齊地反射著陽光。來到這裡一切人世的東西似乎都已經被拋棄，天光雲影共徘徊，美得讓人恍惚！

餐食 早餐：飯店內 午餐：草原雞風味50 晚餐：西域第一菜 阿勒泰烤全羊風味160（包廂）

住宿 布爾津國際酒店 4星或友誼峰大酒店 4星（2017年新裝修）或同級

第10天 布爾津 - 富蘊（320KM，車程約6H）

符號表示：★表含門票 ◎表下車參觀 未標示者表行車經過

早餐後驅車前往★【可可托海國家地質公園】(含區間車)，景區由額爾齊斯大峽谷、可可蘇里湖、伊雷木特湖、卡拉先格爾地震斷裂帶四部分組成，是中國首個以地震遺跡為主的國家地質公園。我們將沿途參觀「可可蘇里沼澤濕地」、「神鐘山」、「額爾濟斯河峽谷風景區」。

◎【可可蘇里沼澤濕地】：湖面面積2677畝，平均水深2米，湖中有大小浮島20多個，水生植物豐富。蘆葦浮在水面上，隨風漂遊，風一場景一場，湖面景色隨蘆葦的變動而變化。

◎【神鐘山】，又稱阿米爾薩拉峰，行至峽谷18公里，一座如鐘似錐的花崗岩奇峰在額河南岸平地拔起氣勢逼人，相對高度351米以上，可謂一石一世界。完整的巨石、逼真的神鐘山，倒扣在額爾齊斯河上，歎為觀止的時刻，山間回蕩著阿米爾和薩拉姑娘愛情的淒美傳說。

◎【額爾齊斯河峽谷風景區】，從可可托海鎮溯額河而上，續前行便進入開闊的景區廣場，四周群山環抱形成一個綠色聚寶盆。一座座突兀絕妙的花崗岩石峰夾峙，造型豐富多樣，號稱一百單八峰，沿額河兩岸依次排開。遊畢後驅車前往—富蘊縣。富蘊縣位於新疆準噶爾盆地的東北部，富蘊縣是新疆第一個黃金萬兩縣，喀拉通克銅鎳礦為新疆已開發的最大,銅鎳礦。豐富的礦產資源為金、銀、寶石等高檔旅遊商品的開發提供了得天獨厚的條件。

備註：富蘊沒有四星級以上的酒店，住宿條件較不及一般國際五星酒店，敬請諒解並多多包涵！

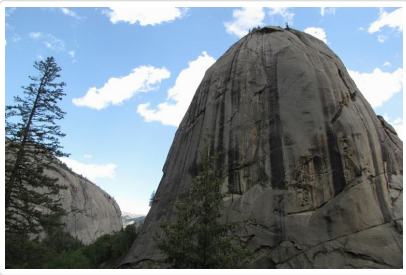

餐食 早餐：飯店內 午餐：哈薩克族風味50 晚餐：額河源頭生態魚宴100（包廂）

住宿 富蘊山河酒店 准4星(2015年新裝修)或富蘊黑金大酒店准4星或同級

第11天 富蘊 - 烏魯木齊（480KM，車程約6.5H）/ 桃園

符號表示：★表含門票 ◎表下車參觀 未標示者表行車經過

早餐後驅車前往—★【五彩城風景區】，紅色的山體宛如燃燒的火焰。所以又稱五彩城；位於新疆吉州吉木薩爾縣城北。是一片茫茫戈壁荒漠中罕見的五彩繽紛的世界，素來以怪異，神秘，壯觀而著稱，充滿了奇麗的色彩，是由深紅，黃，橙，綠，青灰，灰綠，灰黑，灰白等多種色彩的泥，葉岩互層構成的低丘群。於前往途中我們將會途經【卡拉麥裏有蹄類自然保護區】，卡拉麥裏是一條東西走向的低矮山脈，它橫跨準噶爾腹地，南北連接天山和阿爾泰山，東臨北塔山，總面積大約有1.7萬平方公里。卡拉麥裏山有蹄類自然保護區由

戈壁，丘陵、沙漠和荒漠組成，地貌複雜。這裏生長著酥油草，沙蔥，野蒿、芨芨草、檉柳、梭梭等野草和灌木；這裏還有滴水泉、野馬泉、紅沙泉和柳樹泉等水源；這裏寂靜而神秘，有許多野生動物就棲息在這人跡罕至的天然樂園中。並於途中可觀賞【火燒山】這裡連綿起伏的山丘是一片紅色，每逢晨昏，在朝日獲夕陽的映照之下，山體彷彿在熊熊燃燒，因而得名。隨後返回—烏魯木齊。抵後前往◎【國際大巴紮】，自由購物。巴紮在維吾爾語中是「市場」的意思，2003年開業的烏魯木齊國際大巴紮號稱世界上最大的巴紮，以民族服裝和食品、繡品、珠寶、地毯、民族樂器等特色商品及低廉的價格受到遊客的鍾愛，已成為烏魯木齊市的地標之一。晚餐後乘車前往機場，搭機返回桃園。

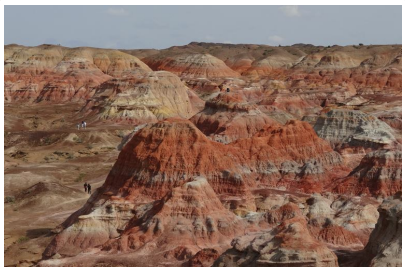

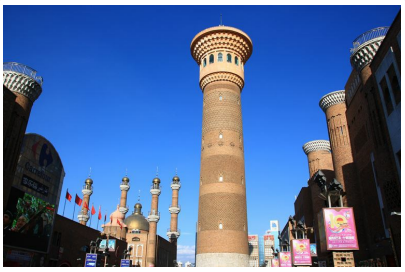

餐食 早餐：飯店內 午餐：油田小菜風味50 晚餐：米拉吉民族風味200

住宿 機上

第12天 桃園

符號表示：★表含門票 ◎表下車參觀 未標示者表行車經過

今晨班機抵達桃園。

餐食 早餐：X 午餐：X 晚餐：X

旅遊注意事項

親愛的鳳凰貴賓，您好！

感謝您與鳳凰旅遊一起共享旅行世界的樂趣！為了旅途順暢及維護您的權益，我們竭誠建議您詳閱下列注意事，以便利您充分享受一趟快樂之旅。

一、 出入境

1. 請依約定的集合時間、地點，於班機起飛前二小時攜帶行李及相關證件至指定航空公司團體櫃檯，向領隊或送機人員辦理報到，完成搭機（check in）及出境手續（提醒您，部分航空公司與旺季期間則須於班機起飛前三小時集合）。
2. 托運行李請備堅固耐用者為佳，需備鎖，以每人交運一件（限重20公斤以內或依各家航空公司規定），以及一件輕便隨身行李自帶為原則（隨身行李不可超過：長56x寬36x高23公分 ）。
3. 目前大部分航空公司均規定行李托運須自行辦理check in手續，亦請旅客自行保留行李收據。
4. 貨幣：超過等值美金1萬元現金者，應報明海關登記；人民幣限額為兩萬元；新台幣以6萬元為限，如所帶之新台幣超過限額時，應在出境前事先向中央銀行申請核准，持憑查驗放行，超額部份未經核准，不准攜出。

> 如結匯是購買美金旅行支票，請務必結匯後立刻在支票左上角簽名欄簽名，下面的簽名欄則待支付款項時再簽名。建議您可另外用一張紙記下每張支票號碼，每用掉一張則劃掉一個號碼，並保留購買旅行支票時的存根，以便萬一遺失時可迅速辦理掛失補發。

（如有最新公告，依財政部關稅局公告為主）

二、海關

1. 旅客返國可免稅攜帶香煙一條、酒一瓶，及少量自用香水或禮物。
2. 禁止攜帶各種肉類、植物、蔬菜及不良刊物入、出境。
3. 毒品、槍械、彈藥，未經主管機關許可，禁止攜帶入、出境。
4. 銼刀、指甲剪、水果刀請置於大行李箱內托運（否則過關時將會沒收）。
5. 保育類野生動物及其產製品，如未取得許可文件就帶回國或郵寄，依法將以走私論罪，敬請旅客留意。
6. 購買非保育類野生動植物產製品時，亦應向廠商索取海關許可証明，因各國管制辦法不同，攜帶此類物品常會造成入、出境的麻煩。

7. 不接受他人托帶物品，以免在海關檢查時遭無妄之災。
8. 任何團員若有私帶私貨之嫌，領隊有權拒絕隨團報關，以免影響其他團員通關手續(權益)。
9. 出入境不能攜帶超過報關金額（可參考一.出入境第4點)。
10. 海關查驗行李時應予配合，超額物品應誠實申報。
11. 出發前應檢查自己的證件是否過期，證件包括護照及當地簽證等。

⊙ 特別注意！民航局安檢規定：

1. 旅客隨身攜帶之液體、膠狀及噴霧類物品容器，其體積不得超過100毫升。
2. 所有液體、膠狀及噴霧類物品容器均應裝於不超過1公升且可重複密封之透明塑膠袋內，所有容器裝於塑膠袋內時，塑膠袋應可完全密封，並且每名旅客限制攜帶1個，於通過安檢線時由檢查人員目視檢查。
3. 旅客攜帶旅行中所必要、但未符合前述限量規定之嬰兒奶粉(牛奶)、嬰兒食品、藥物、糖尿病或其他醫療所需之液體、膠狀及噴霧類物品，經向安全檢查人員申報並獲得同意後即可攜帶。
4. 出境或過境(轉機)旅客在機場管制區或前段航程於機艙內購買、或取得前述物品可隨身攜帶上機，但需包裝於經籤封防止調包及顯示有效購買證明之塑膠袋內。
5. 為使安檢線之X光檢查儀有效檢查，前述塑膠袋應與其它手提行李、外套或手提電腦分開通過X光檢查。

航空站出境服務台24小時聯絡電話

- 第一航廈（03）398-2143~4
- 第二航廈（03）398-3274、（03）398-3294

臺灣桃園國際機場

⊙ 美加地區特別注意事項

自2008年5月5日起，**美加境內**托運行李之規定將有變動，凡購買經濟艙機票及兌換里程獎勵之經濟艙機票，**可免費托運一件行李**，第二件托運行李則須酌收美金25元。

美國聯邦運輸安全署（TSA）發布以下航空旅遊注意事項：

1. 各類的液態或凝膠狀物品(包括飲料、洗髮精、防曬油、乳液、牙膏和髮膠等等)禁止攜帶上機，必需放置在托運行李中。但嬰幼兒食品及有醫生處方之必備藥物不在此限。
2. 儘量減少隨身攜帶的行李。
3. 至少在飛機起飛前三個小時到達機場。
4. 安檢後在候機處所購買的飲料，必需在登機前喝完，安檢人員會在登機門進行抽檢。
5. 與TSA安檢人員及航空公司人員充分配合，提高警覺，若有看到行徑可疑之人或事，向有關單位報告。

*出國旅客可瀏覽美國聯邦安全署（TSA）的網站www.tsa.gov，得知最新相關規定。

三、食

1. 早餐一般以自助餐為主，可任意取用，但以適量為宜。
2. 午餐及晚餐以中、西餐以及風味特色餐搭配（不含飲料），盡量安排多樣化。
3. 於餐廳用餐時，請勿飲用自己所攜帶的酒類及飲料。
4. 若安排在中國餐廳用餐，因各大城市之中國餐廳，受限於材料來源及烹調方式，實在無法與國內相比較，若無法盡善盡美，敬請見諒！
5. 飲食有特殊需要者，如吃素或不吃牛肉，請在旅遊行前說明會時告知，以便事先預訂（因機上無法臨時準備）。

四、衣

1. 衣著及鞋子以輕便舒適為原則。
2. 冬天服裝以保暖又便於穿脫為原則，同時請備厚毛襪、圍巾、手套等禦寒裝備。
3. 如遇下雪或極地地區，因雪地反光甚強，請備墨鏡護眼，並攜帶面霜、護脣膏等，以防凍傷。

五、住

1. 團體旅遊住宿，一般以二人一室為原則，如欲住單人房則須增繳單人房價差。
2. 一般飯店內不提供牙膏、牙刷、毛巾等私人用品，且基於衛生理由，敬請自行攜帶。
3. 房內如有煮具與茶包、咖啡包，多為免費供應，但冰箱內之任何東西則需付費。
4. 在浴缸內淋浴時，請務必拉起浴簾並將其放於浴缸內，以防濺濕地板。
5. 貴重要物品請放置飯店保險箱內，如隨身攜帶，切勿離手。
6. 住宿飯店請隨時加扣安全鎖，並勿將衣物披在燈上或在床上抽煙，聽到警報器時，請由緊急出口迅速離開。
7. 提醒您全球各地因響應環保而實施「公共區域禁菸」的國家越來越多，飯店房間內亦列為禁止吸菸場所，在此提醒您請勿在飯店公共區域或客房內吸菸，以免誤觸當地法規而遭受高額罰款。
8. 游泳池未開放時間，請勿擅自入池，並切記勿單獨入池。
9. 夜間或自由活動時間自行外出，請告知領隊或團友。

六、交通及行程

1. 搭乘飛機時，請隨時扣緊安全帶，以免亂流影響安全。
2. 搭車時請勿任意更換座位，頭、手勿伸出窗外，上下車請注意來車。

3. 搭乘纜車時，請依序上下，聽從工作人員指揮。
4. 出國旅遊期間，下車或於旅館外出時，貴重物品（護照、金錢、相機、攝影機、沿途新購物品）。請勿置於車上及房間內。
5. 出國旅遊期間，請勿將護照交給他人保管(包括領隊或當地導遊)。要求統一保管時，亦請您回絕。
6. 隨團體參觀時請緊隨團體行動，不單獨行動。
7. 出門在外特別注意安全，切記財不露白，平時財物分開放置，購物時也不應當眾掏出大把鈔票點數。
8. 遵守領隊所宣布的觀光區、餐廳、飯店、遊樂設施等各種場所的注意事項。
9. 旅遊活動安全等級以品保協會評定之危險標準為依據，品保協會未評定者，則由本公司自行評定；身體狀況不佳、孕婦、幼兒及患有心臟病、高血壓、氣管疾病等貴賓，請自行斟酌個人身體狀況，請勿勉強參加。
10. 本公司未提供的自費活動項目，建議您不要參加。若因自行參加而導致意外發生時，本公司恕不負責。
11. 正常旅遊時間外所有客人要求領隊帶領之額外活動，若發生任何意外時，本公司及領隊恕不負責。
12. 搭乘船隻請務必穿著救生衣，搭乘快艇請扶緊坐穩，勿任意移動。
13. 行走雪地及陡峭之路，請小心謹慎。
14. 團體行進中一切以團隊精神為主，暫時需要犧牲一些個人自由、凡事以團體為優先並相互合作、幫助、發揮團隊精神，若有服務不周之處，敬請不吝賜教，並求改進，謝謝！

> 外交部緊急聯絡中心 設有「旅外國人急難救助全球免付費專線」800-0885-0885目前可適用歐、美、日、韓、澳洲等22個國家或地區，並印製有「旅外國人急難救助卡」，可至機場服務台自由取用或至外交部網站下載

七、保險

再次感謝您的支持，參加本公司所承辦的團體旅遊。自2023年5月1日起，為參團旅客投保【責任保險】金額提高至新台幣500萬元，【意外醫療實支實付】為新台幣20萬元（均已超過旅行業管理規則第五十三條規定的200萬元，意外醫療亦已超過交通部觀光局規定的實支實付新台幣10萬元）。 唯15歲以下、70歲以上之旅客，與《以台灣為母港出發的郵輪航程》的部分，保險公司只接受最高保額為兩百萬，敬請知悉與理解。以及綜合旅行社的八千萬履約責任險。另外，觀光局在「國外定型化旅遊契約書」第九條第五款中規定，旅行社有告知旅客**自行投保旅行平安保險之義務**。因此，為了您的權益，特別提醒每一位參加團體的貴賓，不要忘了自行投保旅遊平安險，或洽詢您的服務人員相關問題。

八、小費

1. 自2003年開始，鳳凰創先實施「領隊滿意服務百分百！旅遊當地司機、導遊及領隊的小費全包」制度(鳳凰逍遙系列, 或特殊團體, 不含小費等團體不適用)，導入ISO流程控管，由各位貴賓負責評鑑，希望能有效減少各位貴賓的一些困擾，讓領隊更努力的做好每一項服務，打造出悠遊自在、安心滿意的海外旅程。
   「小費全包」也讓領隊更有尊嚴，「評分制度」讓客戶權益更具保障，是良性的互動循環，更能落實賞罰的效果。例如：

平均分數	退費標準
4分以上	全數交給領隊(5歐元/每天)
4分以下至3.5分	退還領隊小費之20%
3.5分以下至3分	退還領隊小費之40%
3分以下至2.5分	退還領隊小費之50%
2.5分以下至2分	退還領隊小費之60%
2分以下	退還領隊小費之75%

2. 鳳凰旅遊為堅持ISO9001的品質理念，期盼您在行程結束後，填妥顧客意見調查表，密封後交由領隊帶回。也謝謝您的合作！

九、其他注意事項

- **大陸旅遊**

  1.即使在炎熱的夏季出遊，凡前往海拔高地區，仍要多準備一件外套等保暖衣物，以備不時之需（如：九寨溝、黃龍、中甸香格里拉、麗江玉龍雪山、西藏..等）。

  2.一般而言，團體旅遊餐食安排，除了早餐在飯店內享用之外，都會盡可能安排當地特色風味餐或是較適合台灣旅客口味的餐廳，雖同為中餐但各地區口味仍略有差異，雖然已跟當地協調，仍難免產生需求上的落差，特別是內地城鎮地區，有些餐飲服務設施略顯不足，亦請旅客理解及包含。

  3.響應環保愛地球，湖南地區飯店住宿現已不提供牙刷牙膏，請旅客前往該區旅遊需自備牙刷牙膏(參考行程：張家界)。

  4.旅遊大陸期間，在言論上請避免涉及政治或言語上的攻擊。

  5.機上特別餐須於出發前72小時前預定(工作天不含假日)，如需安排特殊餐食，請務必提早告知業務人員以利作業(如不吃牛肉/全素/蛋奶素)。

旅遊實用資訊

大陸旅遊

一、電壓：220伏特(Volt)，插座與台灣不同(電器充電請自行準備萬用插頭及變壓器) 共有三種插座模式：三扁孔型(八字扁腳) 、兩腳扁型、雙圓孔型

二、時差：無時差

三、匯率：

1. 1人民幣約=新台幣4.8元 (僅參考，請以當地銀行為準)
2. 目前台灣已有多家銀行開放人民幣兌換服務，機場的銀行櫃檯亦有提供兌換，非常方便。
3. 如在大陸當地兌換需準備美金以利兌換，一般當地機場或是飯店內均有提供兌換服務。

四、如何撥打電話：

1. 大陸國際冠碼00 / 國碼+86
2. 由大陸打電話回台灣：00(大陸國際冠碼)+886(台灣國碼)+區域碼(去0)+電話號碼
3. 由台灣打電話到大陸：002(台灣冠碼)+86(大陸國碼)+區域碼(去0)+電話號碼

五、氣候：

大陸地廣，各地氣候不盡相同，但一般而言，各地夏季仍為炎熱氣候、冬季則北方較南方寒冷。
沿海地區城市較為潮濕、西北地區氣候較為乾燥，西南地區多為高原氣候，終年氣溫偏低。
請參考中央氣象局提供之最新氣象

六、其他：

1. 任何食物、不宜過量，以免腸胃不適應，並不吃保育類野生動物之食品。
2. 請自行準備個人藥品（如：暈車藥、感冒藥、胃腸藥、個人特殊用藥）

住宿飯店資訊

＊提醒您全球各地因響應環保而實施「公共區域禁菸」的國家越來越多，飯店房間內亦列為禁止吸菸場所，在此提醒您請勿在飯店公共區域或客房內吸菸，以免誤觸當地法規而遭受高額罰款。

本團飯店尚在確認中,我們將隨時為您提供最新資訊,謝謝!!

航班資訊

再次提醒護照自帶的貴賓，請在前往機場與團體集合出發前，請再次檢查是否已經攜帶您的護照或簽證等相關旅行文件..等，並請提早或準時抵達機場集合，以便協助您辦理Check-in手續。

鳳凰再次叮嚀貴賓~旅遊安全的注意事項

出國旅遊已經是台灣旅客從事休閒的主要活動之一， 鳳凰旅遊非常榮幸能在此趟行程為貴賓提供服務， 但是， 基於維護貴賓的旅遊安全， 希望您能耐心與仔細閱讀我們以下的叮嚀， 任何疑問也請隨時洽詢隨團服務的領隊或導遊， 謝謝!

根據旅遊醫學專業醫師的建議 ：

1. 懷孕婦女、年長者、行動不便，慢性病患者如心臟病血管疾病、肺及呼吸疾病、腎臟病及尿毒症、痛風及高尿酸血症、糖尿病及高血壓病患者，及癌症患者或健康狀況不佳者，參團出國旅遊時，一定要有親友隨行照料（尤其是行動不便者）；並在行程出發前主動告知旅行社，以便旅行社能在行程中、儘量協助安排相關事宜。
2. 慢性疾病患者請記得在行程出發前做好個人用藥的準備， 例如 ： 攜帶足夠的藥物量，以及英文處方箋（含：藥物名稱、劑量及用法）；尤其是長途飛行的旅程中，貴賓一定要將相關藥品及醫師處方箋放在隨身行李，請勿只放在大行李箱內。
3. 基於旅遊安全考量， 請貴賓自行酌量身體狀況， 是否能夠參加具刺激性或危險性的活動， 並請務必提醒領隊或導遊個人的病史，（刺激性活動如： 高原.高山旅遊、浮潛.潛水、衝浪及相關水上活動、泛舟、滑雪、高空彈跳..等）。
4. 相當受到喜愛的泡湯活動， 並不是人人都合適喔!尤其是泡湯時，因為溫度急遽的變化容易引起身體不適，請貴賓斟酌。想泡湯的貴賓，提醒您泡湯前先作暖身運動，下池時速度放緩、由手、腳尖、腿、腰、身體至全身，每次泡湯以10~15分鐘為宜，最多不要超過2次，泡湯後需補充水分。

鳳凰再次叮嚀 ：

提醒貴賓隨時留意自身的健康外， 若有任何身體不適， 請務必在第一時間通知隨團服務的領隊或導遊；參加各項活動前，也請務必仔細聆聽領隊或導遊的安全須知宣導及規定，並請遵守。

*基於旅遊安全考量，貴賓有義務告知您的身體狀況，若因貴賓未告知或隱瞞，則表示旅客願意自行承擔一切責任。

出國旅遊攜帶物品核對表

旅遊文件資料		
☐ 護照 (出國日起六個月以上效期)	☐簽證	☐出境證
☐ 機票	☐旅遊行程手冊	☐各地旅遊參考資料
☐ 外幣零用金	☐信用卡	☐記事本
☐ 名片 (旅客自行斟酌)	☐親友聯絡地址、電話	
衣物用品		
☐ 西裝、洋裝、領帶	☐襯衫、休閒服、夾克	☐毛衣、風衣、長褲
☐ 襪子、手帕、內衣褲	☐便鞋、平底鞋、拖鞋	☐睡衣褲
☐ 防寒衣物 (帽子、手套、圍巾)	☐游具(泳衣、泳帽、蛙鏡)	☐摺傘或輕便雨衣
☐ 太陽眼鏡、防曬乳液	☐遮陽帽	
個人用品		
☐ 梳子、髮油	☐刮鬍刀、刮鬍膏(請放入托運行李箱)	☐化妝品、面紙、面霜、面膜
☐ 牙刷、牙膏、洗面乳、沐浴乳、洗髮精	☐水壺	☐吹風機
☐ 針線、備用釦	☐指甲刀、水果刀(請放入托運行李箱)	☐轉換插頭、變壓器
其他		
☐ 個人自用應急藥品 (慢性病英文處方箋)	☐零食	☐紀念品
☐ 親友請託購物品清單	☐休閒雜誌	☐筆

Have a nice trip 旅途愉快